

il sindaco: Giorgio Valentini  
l'assessore: Moreno Grassi  
responsabile del procedimento: Domenico Scrascia  
garante della comunicazione: Francesca Barucci  
progetto: Stefania Fanfani, Domenico Scrascia  
sistema informativo: Ugo Fabbrì  
ufficio di piano: Gabriele Banchetti, Stefano Borchi  
consulenze: Claudia Lombardi, Roberto Nevini, Michele Sani

variante di adeguamento alla disciplina urbanistica regionale e ai contenuti dell'art.55 co.6 della L.R. 1/2005  
avvio del procedimento Del.C.C. n.55 del 15.05.2008  
valutazione iniziale Del.C.C. n.171 del 17.07.2008  
valutazione intermedia e rapporto ambientale preliminare Del.C.C. n.47 del 29.05.2009  
relazione di sintesi finale Del.C.C. n.251 del 29.10.2009  
rapporto ambientale Del.C.C. n. .... del .....  
adozione Del.C.C. n. .... del .....

**STATO DI FATTO**

LE INVARIANTI STRUTTURALI 26  
scala 1:10.000

# PIANO STRUTTURALE

- gli elementi degli insediamenti storici
  - centri storici
  - edificato al catasto leopoldino
  - villie, poderi, edifici specialistici e aree di pertinenza
  - edificato al catasto d'impianto
  - viabilità storica
- gli elementi dell'assetto paesistico e ambientale
  - geotopi
  - boschi di pregio
  - aree agricole storiche e/o di pertinenza degli insediamenti
  - aree di tutela paesistica delle strutture urbane
  - terrazzamenti e ciglionamenti
  - pascoli
  - reticolo idrografico
  - fascie di pertinenza fluviale
- gli elementi della rete infrastrutturale e dei servizi
  - servizi sovramunicipali
  - corridoi infrastrutturali

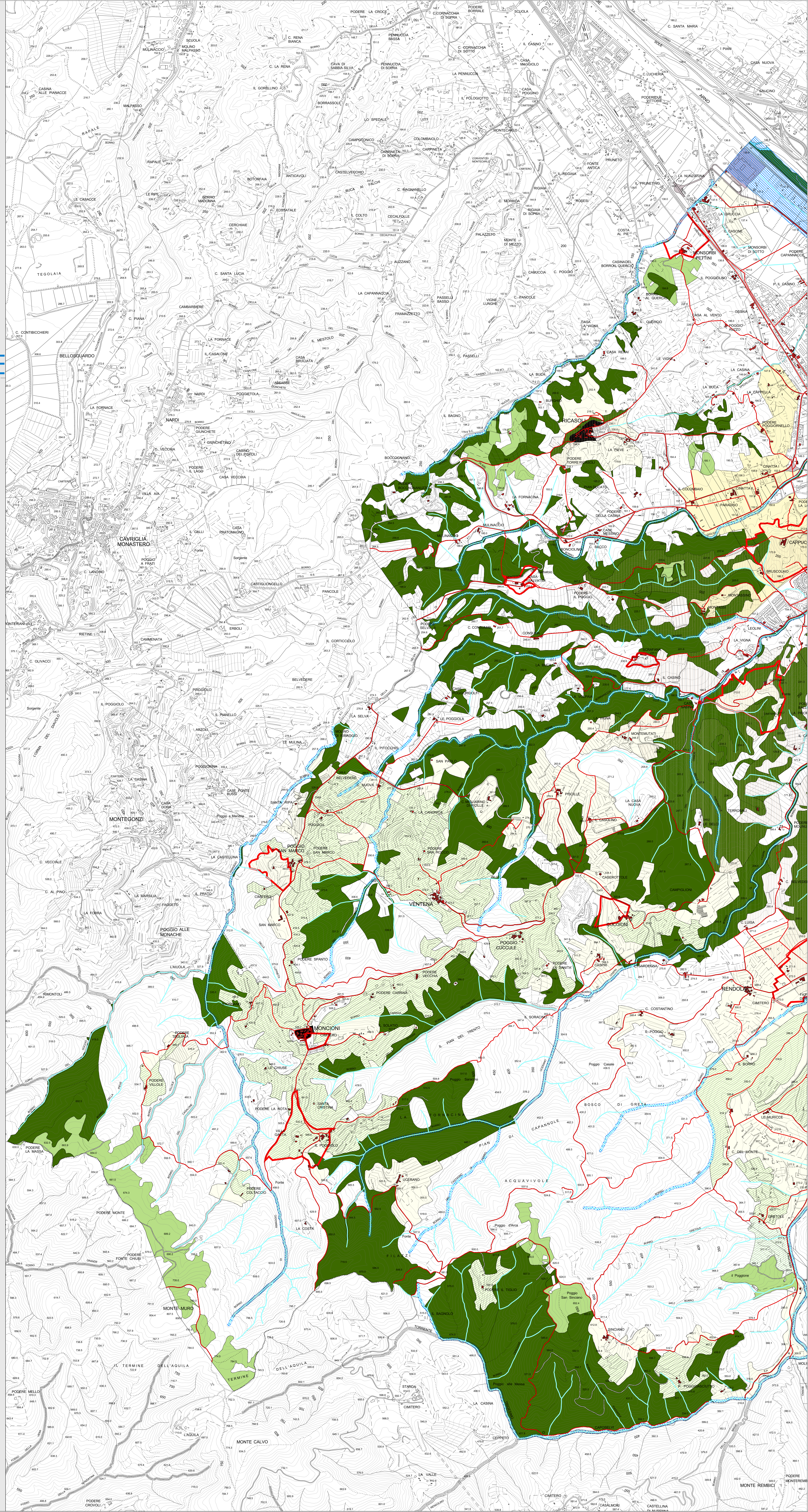

dicembre 2009