



il sindaco:
 l'assessore:
 responsabile del procedimento:
 garante della comunicazione:
 progetto:
 sistema informativo:
 l'ufficio di piano:
 consulenze:

Giorgio Valentini
 Moreno Grassi
 Domenico Scarscia
 Francesca Barucci
 Stefania Fanfani, Domenico Scarscia
 Ugo Fabbri
 Gabriele Banchetti, Stefano Borch
 Claudia Lombardi, Roberto Nevini, Michele Sani

variante di adeguamento alla disciplina urbanistica regionale e ai contenuti dell'art.55 co.6 della L.R. 1/2005
 avvio del procedimento Del.C.C. n.55 del 15.05.2008
 valutazione iniziale Del.C.C. n.171 del 17.07.2008
 valutazione intermedia e rapporto ambientale preliminare Del.C.C. n.47 del 29.05.2009
 relazione di sintesi finale Del.C.C. n.251 del 29.10.2009
 rapporto ambientale Del.C.C. n. del
 adozione Del.C.C. n. del

STATO DI FATTO

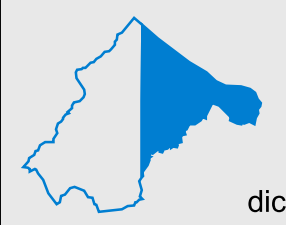

dicembre 2009

LE INVARIANTI STRUTTURALI 26

scala 1:10.000

PIANO STRUTTURALE

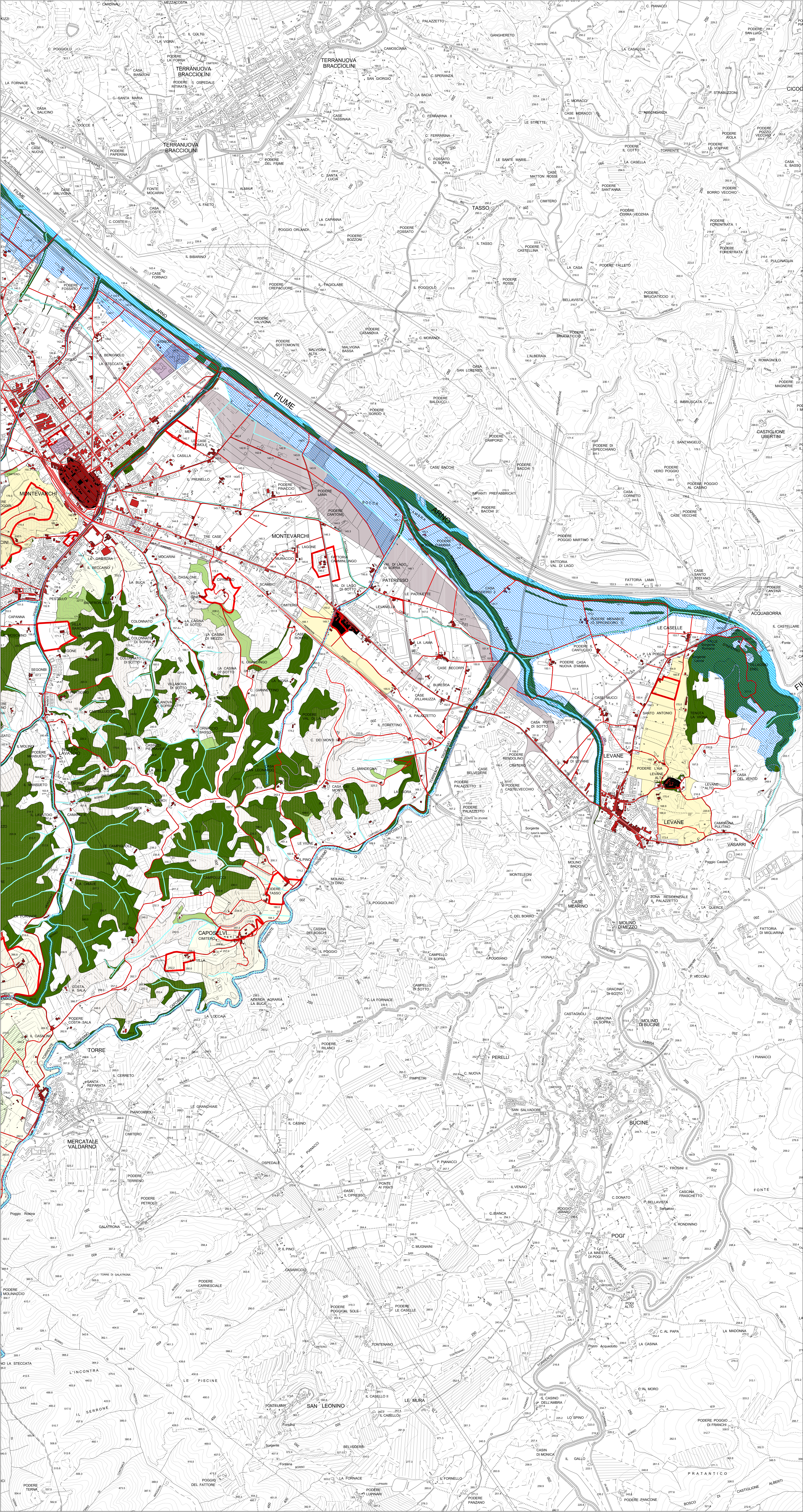

- gli elementi degli insediamenti storici**
 - centri storici
 - edificato al catasto leopoldino
 - ville, poderi, edifici specialistici e aree di pertinenza
 - edificato al catasto d'impianto
 - visibilità storica
- gli elementi dell'assetto paesistico e ambientale**
 - geotipi
 - boschi di pregio
 - aree agricole storiche e/o di pertinenza degli insediamenti
 - aree di tutela paesistica delle strutture urbane
 - terrazzamenti e ciglionamenti
 - pascoli
 - reticolo idrografico
 - fasce di pertinenza fluviale
- gli elementi della rete infrastrutturale e dei servizi**
 - servizi sovramunicipali
 - corridoi infrastrutturali