

il sindaco: Giorgio Valentini
 l'assessore: Moreno Grassi
 responsabile del procedimento: Domenico Scrascia
 garante della comunicazione: Francesca Barucci
 progetto: Stefania Fanfani, Domenico Scrascia
 sistema informativo: Ugo Fabbrì
 ufficio di piano: Gabriele Banchetti, Stefano Borchì
 consulenze: Claudia Lombardi, Roberto Nevini, Michele Sani

variante di adeguamento alla disciplina urbanistica regionale e ai contenuti dell'art.55 co.6 della L.R. 1/2005
 avvio del procedimento Del.C.C. n.55 del 15.05.2008
 valutazione iniziale Del.G.C. n.171 del 17.07.2008
 valutazione intermedia e rapporto ambientale preliminare Del.C.C. n.47 del 29.10.2009
 relazione di sintesi finale Del.G.C. n.251 del 29.10.2009
 rapporto ambientale Del.C.C. n. del
 adozione Del.C.C. n. del

STATO DI PROGETTO

MONTEVARCHI E COMUNI CONTERMINI **23**
 scala 1:10.000
 dicembre 2009

PIANO STRUTTURALE

- comune di bucine**
 - sistema dei luoghi centrali
 - sistema della residenza
 - sistema della produzione
 - sistema ambientale
 - sistema della mobilità
- comune di cavriglia**
 - sottosistema degli insediamenti di fondovalle e mezzocosta
 - sottosistema della valle di montegonzi
 - sottosistema dei colli dei chianti
 - sottosistema degli altipiani di S. Lucia e Castiglioncello
 - sottosistema dell'area della miniera
- comune di gaiole in chianti**
 - sistema sommitale del territorio aperto
- comune di monteverchi**
 - ambiti della residenza
 - ambiti della produzione
 - ambito agricolo di fondovalle
 - ambito agricolo di collina
 - ambito delle connessioni
- comune di pergine valdarno**
 - sottosistema insediativo dell'abitato di montalto
 - sottosistema abitativo del parco naturale della valle dell'arno
 - sottosistema ambientale collinare
- comune di san giovanni valdarno**
 - U.T.O.E. N.4 Centro
 - U.T.O.E. N.6 Lucheria - La Gruccia
 - U.T.O.E. N.8 Fornaci - Pruneto
 - U.T.O.E. N.9 territorio collinare
 - U.T.O.E. N.10 territorio collinare periurbano
- comune di terranuova bracciolini**
 - ambito del fondovalle antropizzato
 - ambito delle valli a bassa antropizzazione
 - ambito delle colline della Valle dell'Arno
 - ambito dei Piani del Fronte Est

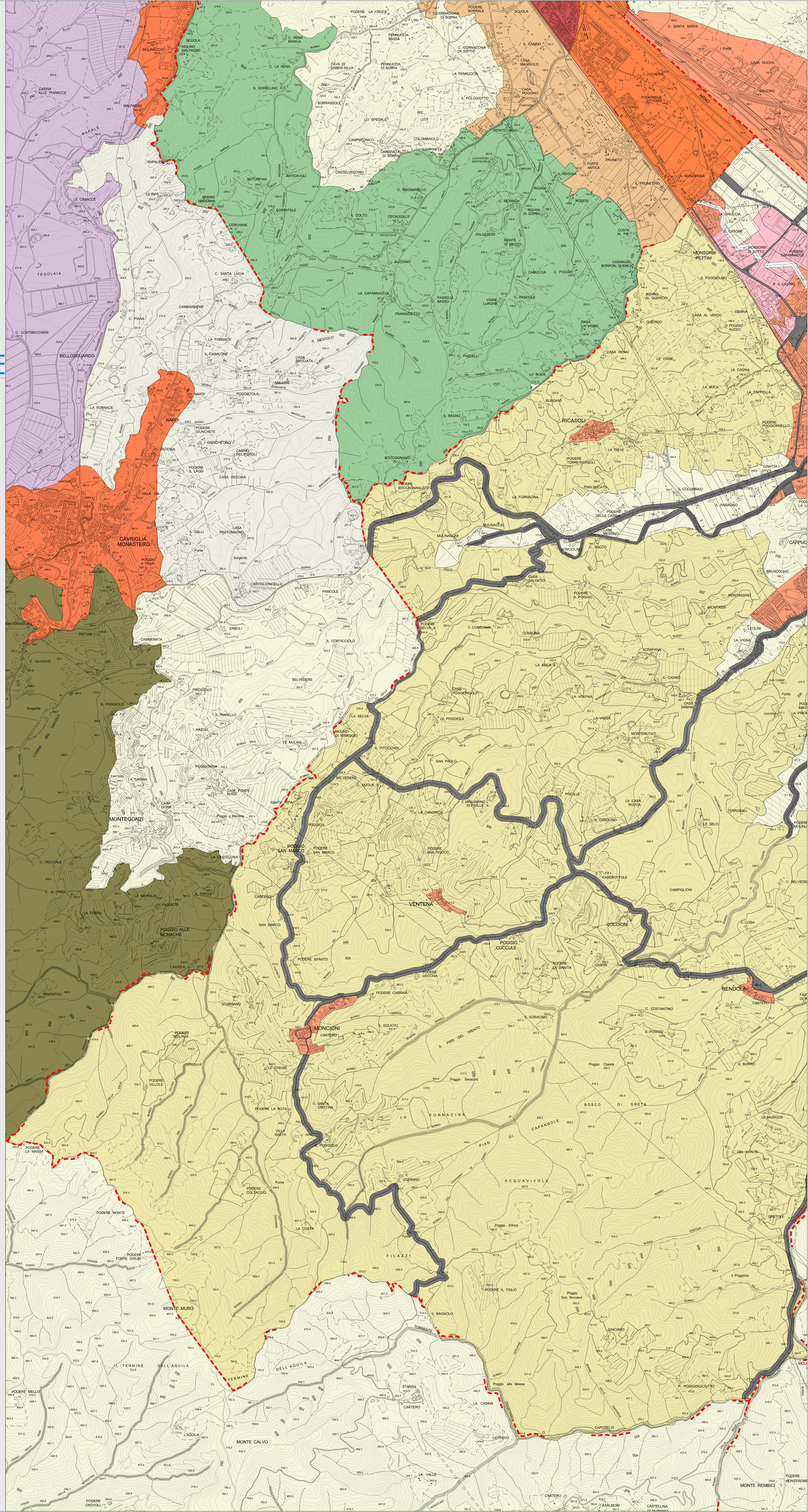

Dati forniti dalla Provincia di Arezzo
 realizzati nell'ambito del progetto FESR-Intergo Misura 2.8.1 del Docup Regione Toscana

Il presente elaborato ha valore puramente informativo e i dati rappresentati sono conformi alle
 "Specifiche tecniche per l'acquisizione in formato digitale di dati geografici tematici" a cui si fa
 riferimento nelle "Istruzioni tecniche" approvate dalla Giunta Toscana con delibera n. 7227 del 21/11/2003.
 Non hanno quindi valenza legale e non sostituiscono dati certificati e validati.
 Quindi la validità dei dati è riferibile alle seguenti date:
 Comune di Terranuova B.ni Piano Strutturale Approvato con Del.C.C. n.73 del 09/12/2003
 Comune di S. Giovanni V.no Piano Strutturale Approvato con Del.C.C. n.78 del 23/12/2003
 Comune di Pergine V.no Piano Strutturale Approvato con Del.C.C. n.52 del 07/11/2005
 Comune di Cavriglia Piano Strutturale Approvato con Del.C.C. n.22 del 17/04/1999
 Comune di Monteverchi Piano Strutturale Approvato con Del.C.C. n.66 del 29/11/2000