

il sindaco: **Giorgio Valentini**
l'assessore: **Moreno Grassi**
responsabile del procedimento: **Domenico Scrascia**
garante della comunicazione: **Francesca Barucci**
progetto: **Stefania Fanfani, Domenico Scrascia**
sistema informativo: **Ugo Fabbrì**
ufficio di piano: **Gabriele Banchetti, Stefano Borchi**
consulenze: **Claudia Lombardi, Roberto Nevini, Michele Sani**

variante di adeguamento alla disciplina urbanistica regionale e ai contenuti dell'art.55 co.6 della L.R. 1/2005
avvio del procedimento Del.C.C. n.55 del 15.05.2008
valutazione iniziale Del.G.C. n.171 del 17.07.2008
valutazione intermedia e rapporto ambientale preliminare Del.C.C. n.47 del 29.05.2009
relazione di sintesi finale Del.G.C. n.251 del 29.10.2009
rapporto ambientale Del.C.C. n. del
adozione Del.C.C. n. del
STATO DI PROGETTO

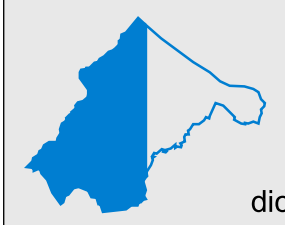

dicembre 2009

LA PERICOLOSITA' IDRAULICA PAI
secondo i criteri del piano stralcio "Assetto Idrogeologico"
scala 1:10.000

18e

PIANO STRUTTURALE

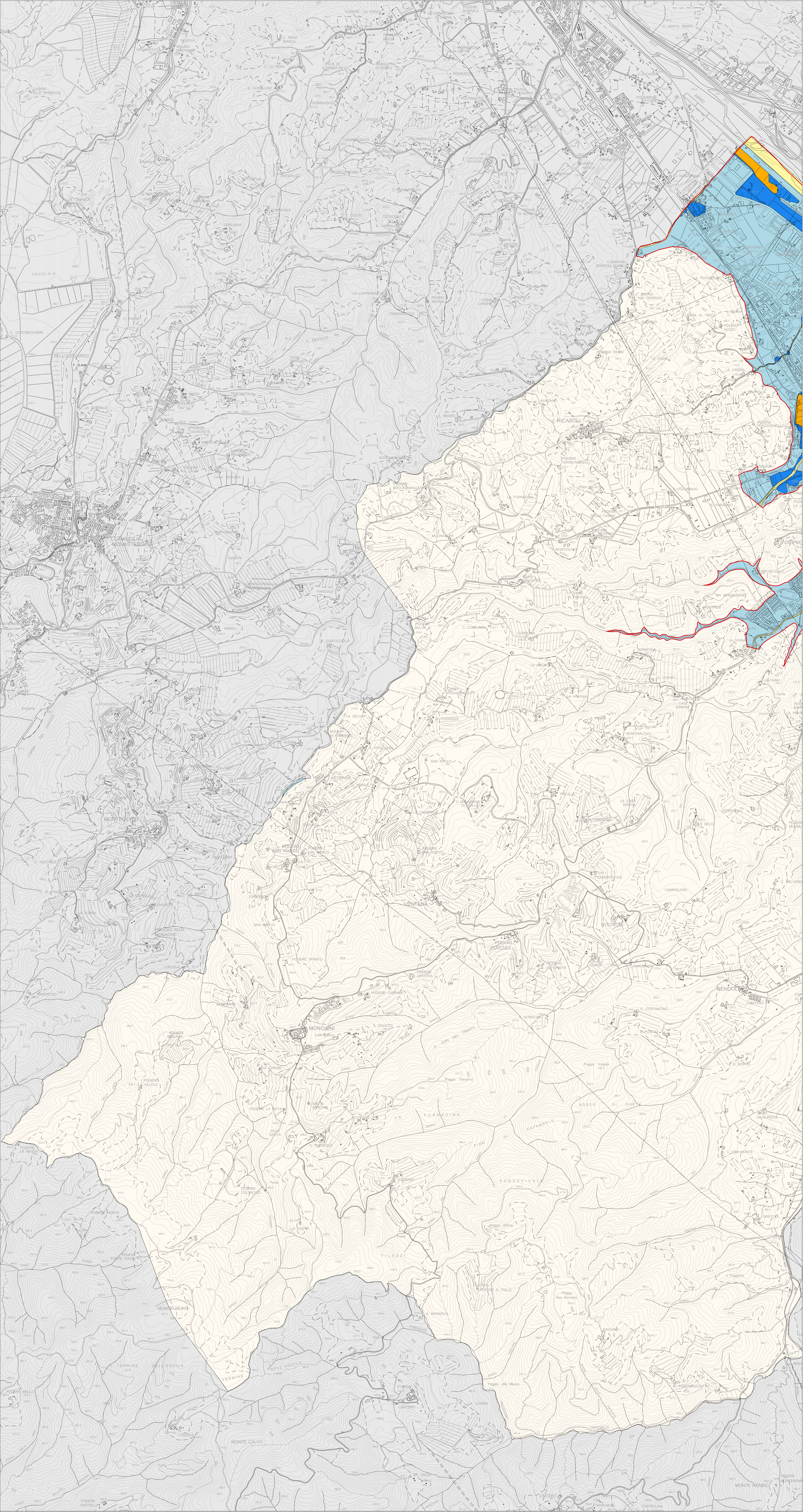

Piano di Bacino del fiume Arno stralcio "Assetto Idrogeologico"

pericolosità idraulica

P.1.1 aree a pericolosità moderata

P.1.2 aree a pericolosità media

P.1.3 aree a pericolosità elevata

P.1.4 aree a pericolosità molto elevata

limite area di studio

ambito spaziale in cui la pericolosità idraulica è individuata sulla cartografia del Piano di Bacino del fiume Arno stralcio "Assetto Idrogeologico" livello di sintesi in scala 1:25.000