

il sindaco: Giorgio Valentini  
l'assessore: Moreno Grassi  
responsabile del procedimento: Domenico Scrascia  
garante della comunicazione: Francesca Barucci  
progetto: Stefania Fanfani, Domenico Scrascia  
sistema informativo: Ugo Fabbrì  
ufficio di piano: Gabriele Banchetti, Stefano Borchì  
consulenze: Claudia Lombardi, Roberto Nevini, Michele Sani

variante di adeguamento alla disciplina urbanistica regionale e ai contenuti dell'art.55 co.6 della L.R. 1/2005  
avvio del procedimento Del.C.C. n.55 del 15.05.2008  
valutazione iniziale Del.C.C. n.171 del 17.07.2008  
valutazione intermedia e rapporto ambientale preliminare Del.C.C. n.47 del 29.05.2009  
relazione di sintesi finale Del.C.C. n.251 del 29.10.2009  
rapporto ambientale Del.C.C. n. .... del .....  
adozione Del.C.C. n. .... del .....

**STATO DI FATTO**

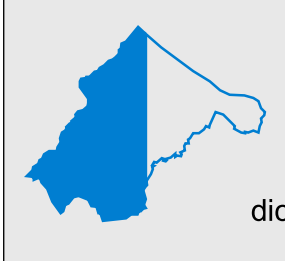

dicembre 2009

CARTA GEOMORFOLOGICA **13**  
scala 1:10.000

# PIANO STRUTTURALE

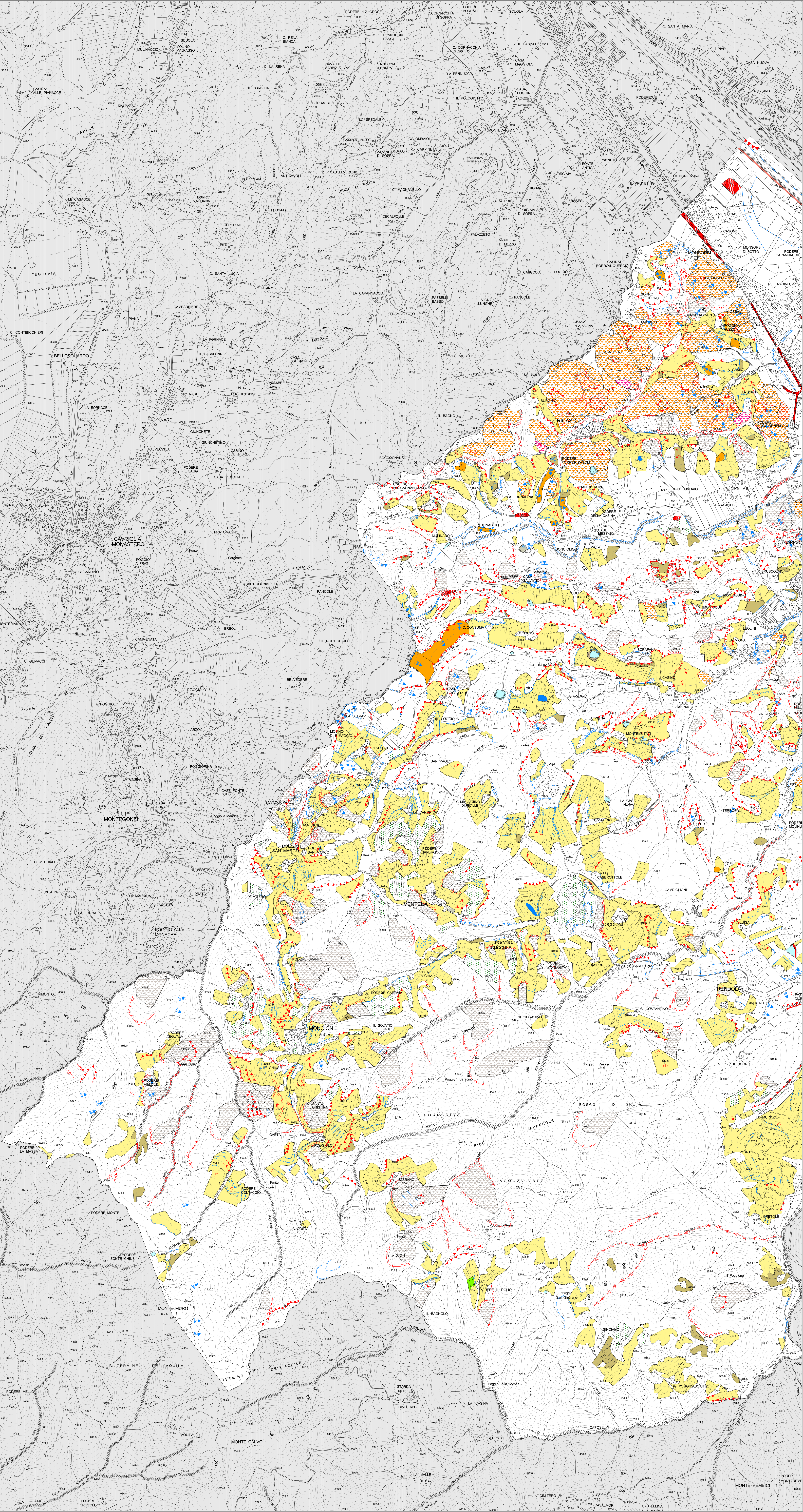

## 1. FORME E PROCESSI DI EROSIONE IDRICA E DEL PENDIO

- 1.1 forme di denudazione o erosione
- orlo di scarpata fluviale o di terrazzo
- orlo di scarpata in erosione
- orlo di scarpata non in erosione
- orlo rimodellato di scarpata o debole rottura di pendio
- area soggetta ad erosione profonda
- area soggetta ad erosione superficiale
- area soggetta ad erosione superficiale di limitata estensione
- alveo con tendenza all'approfondimento
- solco di erosione concentrata
- traccia di corso fluviale
- erosione laterale di sponda

## 2. FORME E PROCESSI DOVUTI A GRAVITA'

### 2.1 forme di denudazione

- corona di frana
- frana di limitata estensione
- area molto instabile per franosità diffusa
- area interessata da deformazioni superficiali lente
- area instabile per soliflusso generalizzato
- reptazione
- soliflusso localizzato

### 2.2 forme di accumulo e relativi depositi

- corpo di frana attiva
- corpo di frana quiescente
- corpo di frana antica

## 3. FORME ARTIFICIALI (ANTROPICHE)

- orlo di scarpata di origine antropica
- area di recente urbanizzazione: "r" residenziale, "i" industriale
- cava inattiva
- corpo d'acqua artificiale
- diga in terra
- argine artificiale
- rilevato stradale, ferroviario, terrapieno
- terrazzamenti agrari