

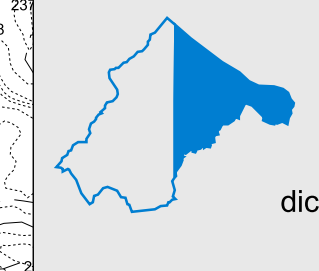

il sindaco: Giorgio Valentini
 l'assessore: Moreno Grassi
 responsabile del procedimento: Domenico Scarscia
 garante della comunicazione: Francesca Barucci
 progetto: Stefania Fanfani, Domenico Scarscia
 sistema informativo: Ugo Fabbri
 l'ufficio di piano: Gabriele Banchetti, Stefano Borchetti
 consulenze: Claudia Lombardi, Roberto Nevini, Michele Sani

variante di adeguamento alla disciplina urbanistica regionale e ai contenuti dell'art.55 co.6 della L.R. 1/2005
 avvio del procedimento Del.C.C. n.55 del 15.05.2008
 valutazione iniziale Del.C.C. n.171 del 17.07.2008
 valutazione intermedia e rapporto ambientale preliminare Del.C.C. n.47 del 29.05.2009
 relazione di sintesi finale Del.C.C. n.251 del 29.10.2009
 rapporto ambientale Del.C.C. n. del
 adozione Del.C.C. n. del
STATO DI PROGETTO



SISTEMI, SOTTOSISTEMI, AMBITI, UTOE
scala 1:10.000

dicembre 2009

PIANO STRUTTURALE

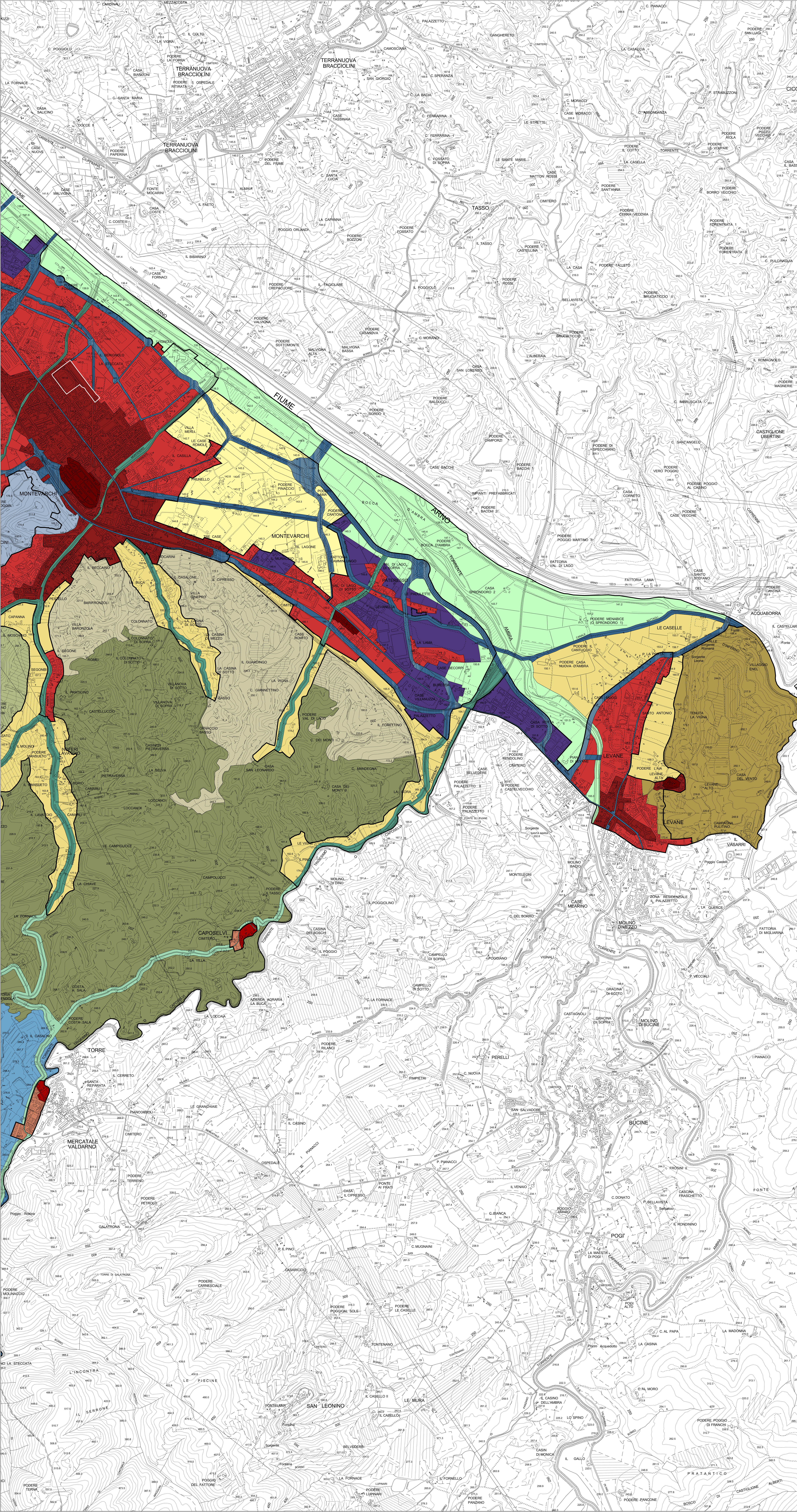

- il sistema di fondovalle - art.27 nta**
- il sottosistema insediativo di fondovalle - art.28 nta
 - l'ambito della città storica - art.29 nta
 - l'ambito della città consolidata - art.30 nta
 - l'ambito della città da consolidare - art.31 nta
 - l'ambito della città della produzione - art.32 nta
 - l'ambito del parco dei cappuccini - art.33 nta
 - il sottosistema ambientale di fondovalle - art.34 nta
 - l'ambito dell'area agricola di fondovalle - art.35 nta
 - l'ambito dell'ortoflorovivaismo - art.36 nta
 - il sottosistema delle connessioni di fondovalle - art.37 nta
 - l'ambito del parco fluviale dell'arno - art.38 nta
 - l'ambito delle reti di connessione lungo l'arno - art.39 nta
 - l'ambito della rete di connessione con la collina - art.40 nta
- UTOE:**
- Montevarchi, Levane, Levanello, Aree agricole di pianura e Ortoflorovivaismo

- il sistema di collina - art.41 nta**
- il sottosistema insediativo di collina - art.42 nta
 - l'ambito dei nuclei storici - art.43 nta
 - l'ambito dell'edificato da consolidare - art.44 nta
 - il sottosistema ambientale degli speroni dei chianti - art.45 nta
 - l'ambito dell'oliveto terrazzato di moncioni e ventena - art.46 nta
 - l'ambito dell'oliveto di mercatale e rendola - art.47 nta
 - l'ambito del bosco di siniciano e ucerano - art.48 nta
 - il sottosistema ambientale dei pianali - art.49 nta
 - l'ambito degli altopiani stretti a vigneto specializzato - art.50 nta
 - l'ambito degli altopiani larghi - art.51 nta
 - l'ambito del promontorio di levane - art.52 nta
 - il sottosistema ambientale delle colline argillose - art.53 nta
 - l'ambito delle colline prospicienti il fondovalle - art.54 nta
 - il sottosistema delle connessioni di collina - art.55 nta
 - l'ambito della rete di connessione con il chianti - art.56 nta
- UTOE:**
- Ricasoli, Caposelvi, Ventena, Rendola, Mercatale, Moncioni e Aree agricole di collina
 - Obiettivi particolari - punto 3 art.27 nta