

il sindaco:
responsabile del procedimento
garante della comunicazione
progetto
sistema informativo
ufficio di piano:
consulenze:

Giorgio Valentini
Moreno Grassi
Domenico Scrascia
Francesca Barucci
Stefania Fanfani, Domenico Scrascia
Ugo Fabbrì
Gabriele Banchetti, Stefano Borchi
Claudia Lombardi, Roberto Nevini, Michele Sani

variante di adeguamento alla disciplina urbanistica regionale e ai contenuti dell'art.55 co.6 della L.R. 1/2005
avvio del procedimento: Del. C.C. n. 55 del 15.05.2009
valutazione iniziale Del. G.C. n. 171 del 17.07.2009
valutazione intermedia e rapporto ambientale preliminare Del. C.C. n.47 del 29.05.2009
relazione di sintesi finale Del. G.C. n.251 del 25.10.2009
seduzione Del. C.C. n.6 del 19.02.2010
parere motivato Del. G.C. n.188 del 02.09.2010
approvazione Del. C.C. n.62 del 30.09.2010

CARTA GEOMORFOLOGICA
scala 1:10.000

13

settembre 2010

PIANO STRUTTURALE

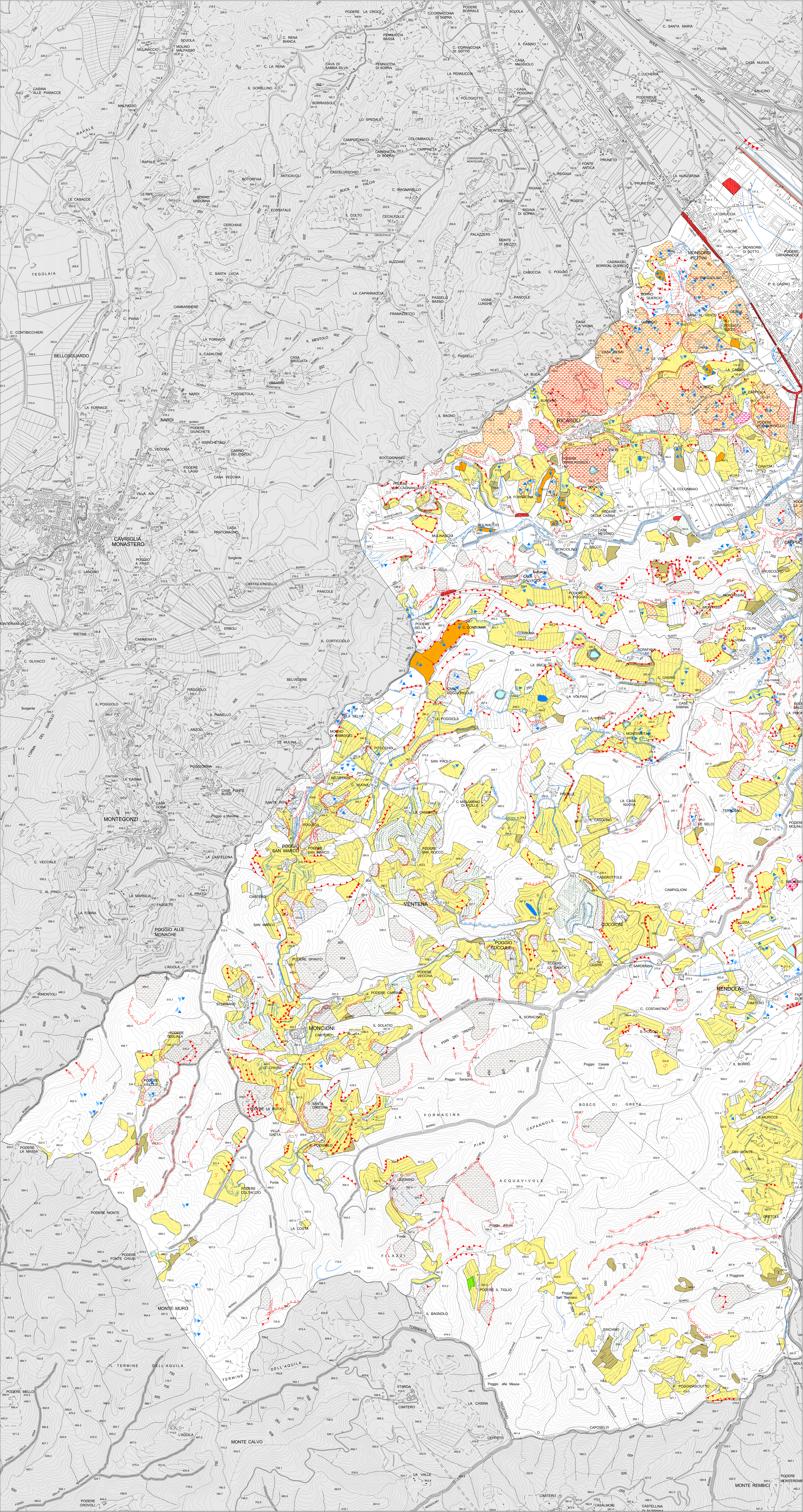

1. FORME E PROCESSI DI EROSIONE IDRICA E DEL PENDIO

- 1.1 forme di denudazione o erosione
- orlo di scarpata fluviale o di terrazzo
- orlo di scarpata in erosione
- orlo di scarpata non in erosione
- orlo rimodellato di scarpata o debole rottura di pendio
- area soggetta ad erosione profonda
- area soggetta ad erosione superficiale
- area soggetta ad erosione superficiale di limitata estensione
- alveo con tendenza all'approfondimento
- solco di erosione concentrata
- traccia di corso fluviale
- erosione laterale di sponda

2. FORME E PROCESSI DOVUTI A GRAVITA'

2.1 forme di denudazione

- corona di frana
- frana di limitata estensione
- area molto instabile per franosità diffusa
- area interessata da deformazioni superficiali lente
- area instabile per soliflusso generalizzato
- reptazione
- soliflusso localizzato

2.2 forme di accumulo e relativi depositi

- corpo di frana attiva
- corpo di frana quiescente
- corpo di frana antica

3. FORME ARTIFICIALI (ANTROPICHE)

- orlo di scarpata di origine antropica
- area di recente urbanizzazione: "r" residenziale, "i" industriale
- cava inattiva
- corpo d'acqua artificiale
- diga in terra
- argine artificiale
- rilevato stradale, ferroviario, terrapieno
- terrazzamenti agrari

elaborato realizzato da PRGEO e Maurizio Magi - revisionato



il sindaco: Giorgio Valentini
 l'assessore: Moreno Grassi
 responsabile del procedimento: Domenico Scarscia
 garante della comunicazione: Francesca Barucci
 progetto: Stefania Fanfani, Domenico Scarscia
 sistema informativo: Ugo Fabbri
 l'ufficio di piano: Gabriele Banchetti, Stefano Borchi
 consulenze: Claudia Lombardi, Roberto Nevini, Michele Sani

variante di adeguamento alla disciplina urbanistica regionale e ai contenuti dell'art.55 co.6 della L.R. 1/2005
 avvio del procedimento Del.C.C. n.55 del 15.05.2009
 valutazione iniziale Del.G.C. n.171 del 17.07.2009
 valutazione intermedia e rapporto ambientale preliminare Del.C.C. n.47 del 29.05.2009
 relazione di sintesi finale Del.G.C. n.251 del 25.10.2009
 sezione Del.C.C. n.13 del 19.02.2010
 parere motivato Del.G.C. n.188 del 02.09.2010
 approvazione Del.C.C. n.62 del 30.09.2010

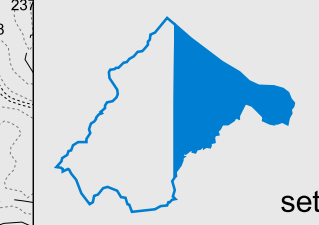

CARTA GEOMORFOLOGICA
scala 1:10.000

13

settembre 2010

PIANO STRUTTURALE

1. FORME E PROCESSI DI EROSIONE IDRICA E DEL PENDIO

- 1.1 forme di denudazione o erosione
- orlo di scarpata fluviale o di terrazzo
- orlo di scarpata in erosione
- orlo di scarpata non in erosione
- orlo rimodellato di scarpata o debole rottura di pendio
- area soggetta ad erosione profonda
- area soggetta ad erosione superficiale
- area soggetta ad erosione superficiale di limitata estensione
- alveo con tendenza all'approfondimento
- solco di erosione concentrata
- traccia di corso fluviale
- erosione laterale di sponda

2. FORME E PROCESSI DOVUTI A GRAVITA'

- 2.1 forme di denudazione
- corona di frana
- frana di limitata estensione
- area molto instabile per franosità diffusa
- area interessata da deformazioni superficiali lente
- area instabile per sovrilluvio generalizzato
- reptazione
- sovrilluvio localizzato

2.2 forme di accumulo e relativi depositi

- corpo di frana attiva
- corpo di frana quiescente
- corpo di frana antica

3. FORME ARTIFICIALI (ANTROPICHE)

- orlo di scarpata di origine antropica
- area di recente urbanizzazione: "r" residenziale, "i" industriale
- cava inattiva
- corpo d'acqua artificiale
- diga in terra
- argine artificiale
- rilevato stradale, ferroviario, terrapieno
- terrazzamenti agrari

elaboratori realizzati da PROGEO e Maurizio Magi - revisionato

