

COMUNE DI MONTEVARCHI

PIANO GENERALE DEGLI IMPIANTI PUBBLICITARI

Norme in deroga all'art. 23
del Nuovo Codice della Strada,
D. Lgs. 30.4.1992 n. 285,
testo aggiornato con il
D. Lgs. 10.09.1993 n. 360 e
modificato con Art. 30
L. 07.12.1999 n. 472,
integrato con il Regolamento di
attuazione ed esecuzione
D.P.R. 16.12.1992 n. 495,
aggiornato con il D.P.R.
16.09.1996 n. 610.

Progetto distributivo
Dati riepilogativi

N.	Via	Civ	Utilizzo	impianto	N.el.	N.sp	Mq	Progetto	Intervento
1	S.S. DIVAL D'ARNO (N.69)	Fr 259	PE	Cartello stradale	1	1	2,55	Reso conforme	Definire modalità normativa in caso di mancata installazione
2	S.S. DIVAL D'ARNO (N.69)	Fr 247	PE	Cartello stradale	1	1	6,00	Reso conforme	Adeguamento formato
3	S.S. DIVAL D'ARNO (N.69)	Fr 241	PE	Cartello stradale	1	1	2,80	Reso conforme	Adeguamento formato
4	S.S. DIVAL D'ARNO (N.69)		PE	Insegna pubblicitaria	1	1	3,61	Reso conforme	Assimilata ad insegna d'esercizio, Nessun intervento
5	S.S. DIVAL D'ARNO (N.69)		PE	Cartello stradale	1	1	6,00	Reso conforme	Spostamento
6	S.S. DIVAL D'ARNO (N.69)		PE	Cartello stradale	1	0	0,00	Reso conforme	Definire modalità normativa in caso di mancata installazione
7	S.S. DIVAL D'ARNO (N.69)		PE	Gonfalone - Locandina	1	1	2,86	Non conforme	Rimozione
8	S.S. DIVAL D'ARNO (N.69)		PE	Gonfalone - Locandina	1	1	2,86	Conforme	Nessun intervento
9	S.S. DIVAL D'ARNO (N.69)		PE	Gonfalone - Locandina	1	1	2,86	Non conforme	Rimozione
10	S.S. DIVAL D'ARNO (N.69)		PE	Gonfalone - Locandina	1	1	2,86	Non conforme	Rimozione
11	S.S. DIVAL D'ARNO (N.69)		PE	Cartello stradale	1	1	4,80	Non conforme	Rimozione
12	S.S. DIVAL D'ARNO (N.69)		PE	Cartello stradale	1	1	6,00	Non conforme	Rimozione
13	S.S. DIVAL D'ARNO (N.69)		PE	Cartello stradale	1	1	4,20	Non conforme	Rimozione
14	S.S. DIVAL D'ARNO (N.69)		PE	Cartello stradale	1	1	4,00	Non conforme	Rimozione
15	S.S. DIVAL D'ARNO (N.69)		PE	Gonfalone - Locandina	1	1	2,86	Conforme	Nessun intervento
16	S.S. DIVAL D'ARNO (N.69)		PE	Cartello stradale	1	1	6,00	Non conforme	Rimozione
17	S.S. DIVAL D'ARNO (N.69)		PE	Cartello stradale	1	1	6,00	Non conforme	Rimozione
18	S.S. DIVAL D'ARNO (N.69)		PE	Cartello stradale	1	1	1,40	Non conforme	Rimozione
19	S.S. DIVAL D'ARNO (N.69)	88 fronte	PE	Gonfalone - Locandina	1	1	2,86	Non conforme	Rimozione
20	S.S. DIVAL D'ARNO (N.69)	88 fronte	PE	Gonfalone - Locandina	1	1	2,86	Non conforme	Rimozione
21	S.S. DIVAL D'ARNO (N.69)	87 lato	PE	Gonfalone - Locandina	1	1	2,86	Non conforme	Rimozione
22	S.S. DIVAL D'ARNO (N.69)	87 lato	PE	Gonfalone - Locandina	1	1	2,86	Non conforme	Rimozione
23	S.S. DIVAL D'ARNO (N.69)	87 lato	PE	Gonfalone - Locandina	1	1	2,86	Conforme	Nessun intervento
24	S.S. DIVAL D'ARNO (N.69)	83 lato	PE	Gonfalone - Locandina	1	1	2,86	Conforme	Nessun intervento
25	S.S. DIVAL D'ARNO (N.69)	83 lato	PE	Gonfalone - Locandina	1	1	2,86	Conforme	Nessun intervento
26	S.S. DIVAL D'ARNO (N.69)	87 fronte	PE	Cartello stradale	1	1	2,80	Non conforme	Rimozione
27	S.S. DIVAL D'ARNO (N.69)	85 fronte	PE	Gonfalone - Locandina	1	1	2,86	Non conforme	Rimozione
28	S.S. DIVAL D'ARNO (N.69)	85 fronte	PE	Gonfalone - Locandina	1	1	2,86	Non conforme	Rimozione
29	S.S. DIVAL D'ARNO (N.69)	83 fronte	PE	Cartello stradale	1	1	2,00	Reso conforme	Adeguamento formato
30	S.S. DIVAL D'ARNO (N.69)	81 fronte	PE	Cartello stradale	1	0	0,00	Reso conforme	Definire modalità normativa in caso di mancata installazione
31	S.S. DIVAL D'ARNO (N.69)	81 fronte	PE	Cartello stradale	1	2	8,00	Reso conforme	Adeguamento altezza da terra
32	S.S. DIVAL D'ARNO (N.69)	79 fronte	PE	Gonfalone - Locandina	1	1	2,86	Conforme	Nessun intervento
33	S.S. DIVAL D'ARNO (N.69)	79 fronte	PE	Gonfalone - Locandina	1	1	2,86	Conforme	Nessun intervento
34	S.S. DIVAL D'ARNO (N.69)	79 fronte	PE	Cartello stradale	1	2	12,00	Reso conforme	Adeguamento altezza da terra
35	S.S. DIVAL D'ARNO (N.69)	79 fronte	PE	Cartello stradale	1	2	12,00	Conforme	Nessun intervento
36	S.S. DIVAL D'ARNO (N.69)	79 lato	PE	Gonfalone - Locandina	1	1	2,86	Conforme	Nessun intervento
37	S.S. DIVAL D'ARNO (N.69)	77 fronte	PE	Cartello stradale	1	2	8,40	Non conforme	Rimozione

N.	Via	Civ	Utilizzo	impianto	N.el.	N.sp	Mq	Progetto	Intervento
38	S.S. DI VAL D'ARNO (N.69)	77 fronte	PE	Gonfalone - Locandina	1	1	2,86	Non conforme	Rimozione
39	S.S. DI VAL D'ARNO (N.69)	77 fronte	PE	Gonfalone - Locandina	1	1	2,86	Non conforme	Rimozione
40	S.S. DI VAL D'ARNO (N.69)	73 fronte	PE	Cartello stradale	1	2	5,60	Non conforme	Rimozione
41	S.S. DI VAL D'ARNO (N.69)	71 fronte	PE	Cartello stradale	1	2	4,80	Reso conforme	Adeguamento formato
42	S.S. DI VAL D'ARNO (N.69)	69 fronte	PE	Gonfalone - Locandina	1	1	2,86	Conforme	Nessun intervento
43	S.S. DI VAL D'ARNO (N.69)	69 fronte	PE	Gonfalone - Locandina	1	1	2,86	Conforme	Nessun intervento
44	S.S. DI VAL D'ARNO (N.69)	69 lato	PE	Insegna pubblicitaria	1	2	4,00	Reso conforme	Adeguamento formato
45	S.S. DI VAL D'ARNO (N.69)	67 lato	PE	Insegna pubblicitaria	1	2	1,28	Reso conforme	Adeguamento formato
46	S.S. DI VAL D'ARNO (N.69)	67 fronte	PE	Cartello stradale	1	2	9,60	Conforme	Nessun intervento
47	S.S. DI VAL D'ARNO (N.69)	67 fronte	PE	Pensilina attesa bus	1	2	5,60	Conforme	Nessun intervento
48	S.S. DI VAL D'ARNO (N.69)	65 fronte	PE	Gonfalone - Locandina	1	1	2,86	Conforme	Nessun intervento
49	S.S. DI VAL D'ARNO (N.69)	65 fronte	PE	Gonfalone - Locandina	1	1	2,86	Conforme	Nessun intervento
50	BURZAGLI		AD	Poster	1	1	18,00	Non conforme	Rimozione
51	BURZAGLI		AD	Poster	1	1	18,00	Non conforme	Rimozione
52	BURZAGLI	231 lato	PE	Gonfalone - Locandina	1	1	2,86	Non conforme	Rimozione
53	BURZAGLI	231 lato	PE	Gonfalone - Locandina	1	1	2,86	Non conforme	Rimozione
54	BURZAGLI	225 lato	PE	Gonfalone - Locandina	1	1	2,86	Conforme	Nessun intervento
55	BURZAGLI	225 lato	PE	Gonfalone - Locandina	1	1	2,86	Conforme	Nessun intervento
56	BURZAGLI	225 lato	PE	Gonfalone - Locandina	1	1	2,86	Conforme	Nessun intervento
57	BURZAGLI	225 lato	PE	Gonfalone - Locandina	1	1	2,86	Conforme	Nessun intervento
58	BURZAGLI	221 lato	PE	Gonfalone - Locandina	1	1	2,86	Conforme	Nessun intervento
59	BURZAGLI	221 lato	PE	Gonfalone - Locandina	1	1	2,86	Conforme	Nessun intervento
60	BURZAGLI	197 fronte	PAC	Stendardo	1	2	5,60	Reso conforme	Impianto posto in area di sosta, nessun intervento
61	BURZAGLI	197 fronte	PAC	Stendardo	1	2	5,60	Reso conforme	Rimozione
62	BURZAGLI	197 fronte	PAC	Stendardo	1	2	5,60	Reso conforme	Rimozione
63	BURZAGLI	197 fronte	PE	Cartello stradale	1	1	6,00	Non conforme	Rimozione
64	DI TERRANUOVA	4 lato	PE	Insegna pubblicitaria	1	2	1,70	Non conforme	Rimozione
65	DI TERRANUOVA	27 lato	PE	Gonfalone - Locandina	1	1	2,86	Non conforme	Rimozione
66	DI TERRANUOVA	27 lato	PE	Gonfalone - Locandina	1	1	2,86	Non conforme	Rimozione
67	CADORNA		PAC	Poster	1	1	18,00	Non conforme	Rimozione
68	S.P. VALDARNO CASENTINES	31 lato	PE	Gonfalone - Locandina	1	1	2,86	Non conforme	Rimozione
69	S.P. VALDARNO CASENTINES	75 lato	PE	Gonfalone - Locandina	1	1	2,86	Non conforme	Rimozione
70	S.P. VALDARNO CASENTINES	75 lato	PE	Gonfalone - Locandina	1	1	2,86	Non conforme	Rimozione
71	CADORNA		PAC	Poster	1	1	18,00	Non conforme	Rimozione
72	CADORNA		PAC	Poster	1	1	18,00	Non conforme	Rimozione
73	LEOPARDI		PE	Cartello stradale	1	2	5,60	Non conforme	Rimozione
74	DELLA FARNIA		PE	Gonfalone - Locandina	1	1	2,86	Non conforme	Rimozione

N.	Via	Civ	Utilizzo	impianto	N.el.	N.sp	Mq	Progetto	Intervento
75	DELLA FARNIA		PE	Gonfalone - Locandina	1	1	2,86	Non conforme	Rimozione
76	DELLA FARNIA		PE	Gonfalone - Locandina	1	1	2,86	Conforme	Nessun intervento
77	DELLA FARNIA		PE	Gonfalone - Locandina	1	1	2,86	Conforme	Nessun intervento
78	DELLA FARNIA		PE	Gonfalone - Locandina	1	1	2,86	Conforme	Nessun intervento
79	DELLA FARNIA		PE	Gonfalone - Locandina	1	1	2,86	Conforme	Nessun intervento
80	DELLA FARNIA		PE	Gonfalone - Locandina	1	1	2,86	Non conforme	Rimozione
81	DELLA FARNIA		PE	Gonfalone - Locandina	1	1	2,86	Non conforme	Rimozione
82	DELLA FARNIA		PE	Gonfalone - Locandina	1	1	2,86	Non conforme	Rimozione
83	DELLA FARNIA		PE	Gonfalone - Locandina	1	1	2,86	Non conforme	Rimozione
84	DELL'OLEANDRO		PE	Gonfalone - Locandina	1	1	2,86	Non conforme	Rimozione
85	DELL'OLEANDRO		PE	Gonfalone - Locandina	1	1	2,86	Non conforme	Rimozione
86	DELLA FARNIA		PE	Rotor / Cassonetto	1	1	6,00	Non conforme	Rimozione
87	DELLA FARNIA		PE	Gonfalone - Locandina	1	1	2,86	Conforme	Nessun intervento
88	DELLA FARNIA		PE	Gonfalone - Locandina	1	1	2,86	Conforme	Nessun intervento
89	CAVOUR		PE	Cartello stradale	1	1	0,58	Non conforme	Rimozione
90	CAVOUR		PAC	Poster	1	1	18,00	Reso conforme	Impianto posto parallelamente ed a m 10 dalla carreggiata
91	MAESTRI DEL LAVORO		PE	Gonfalone - Locandina	1	1	2,86	Non conforme	Rimozione
92	MAESTRI DEL LAVORO		PE	Gonfalone - Locandina	1	1	2,86	Conforme	Nessun intervento
93	MAESTRI DEL LAVORO		PE	Gonfalone - Locandina	1	1	2,86	Conforme	Nessun intervento
94	MAESTRI DEL LAVORO		PE	Gonfalone - Locandina	1	1	2,86	Conforme	Nessun intervento
95	MAESTRI DEL LAVORO		PE	Gonfalone - Locandina	1	1	2,86	Conforme	Nessun intervento
96	MAESTRI DEL LAVORO		PE	Gonfalone - Locandina	1	1	2,86	Conforme	Nessun intervento
97	MAESTRI DEL LAVORO		PE	Gonfalone - Locandina	1	1	2,86	Conforme	Manutenzione ordinaria
98	MAESTRI DEL LAVORO		PE	Gonfalone - Locandina	1	1	2,86	Conforme	Manutenzione ordinaria
99	MAESTRI DEL LAVORO		PE	Gonfalone - Locandina	1	1	2,86	Conforme	Nessun intervento
100	CHIANTIGIANA	23 lato	PE	Gonfalone - Locandina	1	1	2,86	Conforme	Nessun intervento
101	CHIANTIGIANA	23 lato	PE	Gonfalone - Locandina	1	1	2,86	Conforme	Nessun intervento
102	CHIANTIGIANA	27 lato	PE	Gonfalone - Locandina	1	1	2,86	Conforme	Nessun intervento
103	CHIANTIGIANA	27 lato	PE	Gonfalone - Locandina	1	1	2,86	Conforme	Nessun intervento
104	CHIANTIGIANA	31 lato	PE	Gonfalone - Locandina	1	1	2,86	Conforme	Nessun intervento
105	CHIANTIGIANA	31 lato	PE	Gonfalone - Locandina	1	1	2,86	Conforme	Nessun intervento
106	DELL'OLEANDRO		PAC	Poster	1	1	18,00	Reso conforme	Impianto posto in aderenza
107	DELL'OLEANDRO		PAC	Poster	1	1	18,00	Reso conforme	Impianto posto in aderenza
108	DELL'OLEANDRO		PE	Gonfalone - Locandina	1	1	2,86	Non conforme	Rimozione
109	DELL'OLEANDRO		PE	Gonfalone - Locandina	1	1	2,86	Non conforme	Rimozione
110	DELL'OLEANDRO		PE	Rotor / Cassonetto	1	1	16,00	Non conforme	Rimozione
111	DELL'OLEANDRO		PE	Cartello stradale	1	1	4,00	Non conforme	Rimozione

N.	Via	Civ	Utilizzo	impianto	N.el.	N.sp	Mq	Progetto	Intervento
112	DELL'OLEANDRO		PE	Gonfalone - Locandina	1	1	2,86	Conforme	Nessun intervento
113	DELL'OLEANDRO		PE	Gonfalone - Locandina	1	1	2,86	Conforme	Nessun intervento
114	DELL'OLEANDRO		PAC	Poster	1	1	18,00	Reso conforme	Impianto posto in aderenza
115	DELL'OLEANDRO		PE	Gonfalone - Locandina	1	1	2,86	Non conforme	Rimozione
116	DELL'OLEANDRO		PE	Gonfalone - Locandina	1	1	2,86	Non conforme	Rimozione
117	DELL'OLEANDRO	25 fronte	PE	Gonfalone - Locandina	1	1	2,86	Non conforme	Rimozione
118	DELL'OLEANDRO	25 fronte	PE	Gonfalone - Locandina	1	1	2,86	Non conforme	Rimozione
119	DELL'OLEANDRO	21 fronte	PE	Gonfalone - Locandina	1	1	2,86	Non conforme	Rimozione
120	DELL'OLEANDRO	21 fronte	PE	Gonfalone - Locandina	1	1	2,86	Non conforme	Rimozione
121	DELL'OLEANDRO	21 fronte	PE	Cartello	1	2	2,80	Non conforme	Rimozione
122	DELL'OLEANDRO	11 fronte	PE	Gonfalone - Locandina	1	1	2,86	Conforme	Nessun intervento
123	DELL'OLEANDRO	11 fronte	PE	Gonfalone - Locandina	1	1	2,86	Conforme	Nessun intervento
124	DELL'OLEANDRO	9 fronte	PE	Orologio	1	2	1,40	Reso conforme	Nessun intervento
125	DELL'OLEANDRO	2 fronte	PE	Gonfalone - Locandina	1	1	2,86	Non conforme	Rimozione
126	DELL'OLEANDRO	2 fronte	PE	Gonfalone - Locandina	1	1	2,86	Non conforme	Rimozione
127	CADORNA	36 fronte	PE	Rotor / Cassonetto	1	1	5,60	Non conforme	Rimozione
128	CADORNA	36 fronte	PE	Orologio	1	2	1,40	Reso conforme	L'impianto non costituisce impedimento visivo
129	CADORNA	26 fronte	PE	Gonfalone - Locandina	1	1	2,86	Non conforme	Rimozione
130	CADORNA	14 fronte	PE	Rotor / Cassonetto	1	1	7,50	Non conforme	Rimozione
131	CADORNA		PE	Rotor / Cassonetto	1	1	7,50	Non conforme	Rimozione
132	CADORNA	10 fronte	PE	Insegna pubblicitaria	1	2	6,00	Reso conforme	Adeguamento formato
133	CADORNA		PAC	Stendardo	1	1	2,80	Reso conforme	Impianto posto in aderenza
134	CADORNA		PAC	Stendardo	1	1	2,80	Reso conforme	Impianto posto in aderenza
135	CADORNA		PAC	Stendardo	1	1	2,80	Reso conforme	Impianto posto in aderenza
136	CADORNA		PE	Insegna pubblicitaria	1	2	10,00	Non conforme	Rimozione
137	DIAZ		PE	Gonfalone - Locandina	1	1	2,86	Non conforme	Rimozione
138	DIAZ		PE	Gonfalone - Locandina	1	1	2,86	Non conforme	Rimozione
139	DIAZ	228 fronte	PAC	Stendardo	1	1	2,80	Conforme	Nessun intervento
140	CHIANTIGIANA	1 lato	PAC	Tabella affissionale	5	1	14,00	Conforme	Posizione per l'inserimento di 5 tabelle 140x200 PAC
141	CHIANTIGIANA	1 lato	PE	Insegna pubblicitaria	1	1	1,00	Non conforme	Rimozione
142	MICHELANGELO		PAC	Stendardo	1	1	2,80	Reso conforme	Nessun intervento
143	MICHELANGELO		PAC	Stendardo	1	1	2,80	Reso conforme	Nessun intervento
144	MICHELANGELO		PAC	Stendardo	1	1	2,80	Reso conforme	Nessun intervento
145	MICHELANGELO		PAC	Stendardo	1	1	2,80	Conforme	Nessun intervento
146	MICHELANGELO		PAC	Stendardo	1	1	2,80	Reso conforme	L'impianto costituisce gruppo omogeneo con gli impianti n.144 e 145, cambiamento utilizzo a commerciale
147	MICHELANGELO		PAC	Stendardo	1	1	2,80	Reso conforme	Spostamento

N.	Via	Civ	Utilizzo	impianto	N.el.	N.sp	Mq	Progetto	Intervento
148	DA VINCI	16 fronte	PAC	Standardo	1	1	2,80	Conforme	Cambiamento utilizzo a commerciale
149	VERDI	2 fronte	PAI	Vetrina	1	1	0,70	Non conforme	Rimozione
150	BURZAGLI	130 fronte	AN	Pubblicità varia	3	1	1,05	Non conforme	Rimozione
151	TANI	23 fronte	PAC	Standardo	1	1	2,80	Conforme	Cambiamento utilizzo a commerciale
152	TANI	23 fronte	PAC	Standardo	1	1	2,80	Conforme	Cambiamento utilizzo a commerciale
153	MARTIRI DELLA LIBERTA'	9A lato	PE	Gonfalone - Locandina	1	1	2,86	Non conforme	Rimozione
154	UNITA' D'ITALIA	1 fronte	PAC	Tabella affissionale	2	1	5,60	Reso conforme	Impianto posto in aderenza, inserimento di 2 tabelle 140x200, cambiamento utilizzo a commerciale
155	UNITA' D'ITALIA	25 lato	PE	Gonfalone - Locandina	1	1	2,86	Conforme	Nessun intervento
156	UNITA' D'ITALIA	25 fronte	PAC	Tabella affissionale	8	1	22,40	Conforme	Prevedere inserimento 8 tabelle 140x200
157	UNITA' D'ITALIA	37 lato	PE	Gonfalone - Locandina	1	1	2,86	Non conforme	Rimozione
158	UNITA' D'ITALIA	45 fronte	PAC	Standardo	1	1	2,80	Non conforme	Rimozione
159	UNITA' D'ITALIA	37 lato	PE	Gonfalone - Locandina	1	1	2,86	Non conforme	Rimozione
160	UNITA' D'ITALIA	37 lato	PE	Gonfalone - Locandina	1	1	2,86	Conforme	Nessun intervento
161	GRAMSCI	142 fronte	PAC	Tabella affissionale	2	1	5,60	Conforme	Sostituire con 2 tabelle 140x200, cambiamento utilizzo a commerciale
162	GRAMSCI	144 fronte	PAC	Tabella affissionale	2	1	5,60	Conforme	Sostituire con 2 tabelle 140x200, cambiamento utilizzo a commerciale
163	GRAMSCI	146 fronte	PAC	Tabella affissionale	2	1	5,60	Conforme	Sostituire con 2 tabelle 140x200, cambiamento utilizzo a commerciale
164	GRAMSCI	146 fronte	PAC	Tabella affissionale	2	1	5,60	Conforme	Sostituire con 2 tabelle 140x200, cambiamento utilizzo a commerciale
165	GRAMSCI	146 fronte	PAC	Tabella affissionale	2	1	2,80	Reso conforme	Impianto posto in aderenza, prevedere inserimento di 2 tabelle 140x100
166	GRAMSCI	146 fronte	PAC	Standardo	1	1	2,80	Reso conforme	Impianto posto in aderenza
167	GRAMSCI	146 fronte	PAC	Standardo	1	1	2,80	Reso conforme	Impianto posto in aderenza, cambiamento utilizzo a commerciale
168	RUINI	22 lato	PE	Gonfalone - Locandina	1	1	2,86	Non conforme	Rimozione
169	RUINI	22 lato	PE	Gonfalone - Locandina	1	1	2,86	Non conforme	Rimozione
170	AMENDOLA	5 lato	PAC	Standardo	1	1	2,80	Reso conforme	Impianto posto in aderenza, cambiamento utilizzo a commerciale
171	AMENDOLA	5 lato	PAC	Standardo	1	1	2,80	Reso conforme	Impianto posto in aderenza, cambiamento utilizzo ad affissione commerciale
172	CALAMANDREI		PE	Gonfalone - Locandina	1	1	2,86	Conforme	Nessun intervento
173	CALAMANDREI		PE	Gonfalone - Locandina	1	1	2,86	Conforme	Nessun intervento
174	20 SETTEMBRE	13 lato	PAC	Tabella affissionale	1	2	5,60	Conforme	Nessun intervento
175	20 SETTEMBRE	13 lato	PAC	Tabella affissionale	1	2	5,60	Conforme	Cambiamento utilizzo a commerciale
176	20 SETTEMBRE	13 lato	PAC	Tabella affissionale	1	2	5,60	Conforme	Cambiamento utilizzo a commerciale
177	20 SETTEMBRE	13 lato	PAC	Tabella affissionale	1	2	5,60	Conforme	Cambiamento utilizzo a commerciale
178	20 SETTEMBRE	13 lato	PAC	Tabella affissionale	1	1	2,80	Reso conforme	Impianto posto in aderenza, sostituire con tabella 200x140, cambiamento utilizzo ad affissione commerciale

N.	Via	Civ	Utilizzo	impianto	N.el.	N.sp	Mq	Progetto	Intervento
179	FRONTE MOSCHETTA	2 fronte	PAC	Tabella affissionale	1	4	11,20	Conforme	Eliminare una tabella, alzare il margine inferiore a 0,5 m. cambiamento utilizzo ad affissione commerciale
180	VITTORIO VENETO	12 fronte	PE	Orologio	1	2	1,40	Non conforme	Rimozione
181	VITTORIO VENETO	1 lato	PAC	Standardo	1	2	5,60	Conforme	Sostituire con standardo 140x200, cambiamento utilizzo ad affissione commerciale
182	VITTORIO VENETO	22 fronte	PAC	Standardo	1	2	5,60	Reso conforme	Prevedere spostamento a 4 m da margine carreggiata, cambiamento utilizzo ad affissione commerciale
183	VITTORIO VENETO	22 fronte	PAI	Standardo	1	2	5,60	Reso conforme	Prevedere spostamento a 4 m da margine carreggiata
184	DONATORI DI SANGUE	1 fronte	PE	Quadro Toponomastic	1	7	2,45	Conforme	Nessun intervento
185	BURZAGLI	28 fronte	PAI	Tabella affissionale	1	1	2,80	Conforme	Prevedere inserimento 1 tabella 140x200
186	BURZAGLI	28 fronte	PAI	Tabella affissionale	1	1	2,80	Conforme	Prevedere inserimento 1 tabella 140x200
187	BURZAGLI	31 lato	PE	Vetrina	1	1	1,65	Reso conforme	Adeguamento formato
188	BURZAGLI	18 lato	AN	Tabella affissionale	1	1	2,80	Conforme	Prevedere inserimento tabella 140x200
189	MARZIA	4 fronte	PAC	Tabella affissionale	1	2	5,60	Conforme	Prevedere spostamento a 15 metri dall'incrocio
190	MARZIA	122 fronte	AN	Tabella affissionale	1	1	2,80	Conforme	Prevedere inserimento tabella 140x200
191	PASCOLI	33 fronte	AN	Standardo	1	1	2,80	Conforme	Manutenzione ordinaria
192	PASCOLI	33 fronte	PAC	Standardo	1	1	2,80	Conforme	Cambiamento utilizzo ad affissione commerciale
193	PASCOLI	33 fronte	PAC	Standardo	1	1	2,80	Conforme	Cambiamento utilizzo ad affissione commerciale
194	PASCOLI	33 fronte	PAC	Standardo	1	1	2,80	Conforme	Nessun intervento
195	PASCOLI	33 fronte	PAC	Standardo	1	1	2,80	Conforme	Nessun intervento
196	PASCOLI	33 fronte	PAC	Standardo	1	1	2,80	Conforme	Nessun intervento
197	24 MAGGIO	20 fronte	PAI	Standardo	1	1	2,80	Conforme	Nessun intervento
198	24 MAGGIO	20 fronte	PAI	Standardo	1	1	2,80	Conforme	Nessun intervento
199	24 MAGGIO	65 fronte	PAI	Standardo	1	2	5,60	reso conforme	Prevedere spostamento a 4 m da margine carreggiata
200	24 MAGGIO	67 fronte	PAI	Standardo	1	2	5,60	Non conforme	Rimozione
201	24 MAGGIO	69 fronte	PAC	Standardo	1	2	5,60	Conforme	Prevedere spostamento a 15 da intersezione
202	MONTENERO		PAI	Standardo	1	2	5,60	Non conforme	Rimozione
203	MONTENERO	11 fronte	PE	Gonfalone - Locandina	1	1	2,86	Non conforme	Rimozione
204	MONTENERO	21 fronte	PE	Gonfalone - Locandina	1	1	2,86	Non conforme	Rimozione
205	MONTENERO	25 fronte	PE	Gonfalone - Locandina	1	1	2,86	Non conforme	Rimozione
206	MONTENERO	25 fronte	PE	Gonfalone - Locandina	1	1	2,86	Non conforme	Rimozione
207	MONTENERO	29 fronte	PE	Gonfalone - Locandina	1	1	2,86	Non conforme	Rimozione
208	PODGORA		PAI	Standardo	1	1	2,80	Conforme	Nessun intervento
209	PODGORA		PAI	Standardo	1	1	2,80	Conforme	Nessun intervento
210	PODGORA		PAI	Standardo	1	1	2,80	Conforme	Nessun intervento
211	PODGORA	5 lato	PE	Gonfalone - Locandina	1	1	2,86	Non conforme	Rimozione
212	PODGORA	5 lato	PE	Gonfalone - Locandina	1	1	2,86	Conforme	Nessun intervento
213	PODGORA	5 lato	PE	Gonfalone - Locandina	1	1	2,86	Conforme	Nessun intervento

N.	Via	Civ	Utilizzo	impianto	N.el.	N.sp	Mq	Progetto	Intervento
214	MATTEOTTI	15 lato	PAI	Standardo	1	2	5,60	Conforme	Nessun intervento
215	MATTEOTTI		PE	Gonfalone - Locandina	1	1	2,86	Conforme	Nessun intervento
216	MATTEOTTI		PE	Gonfalone - Locandina	1	1	2,86	Conforme	Nessun intervento
217	MATTEOTTI	25 lato	PE	Gonfalone - Locandina	1	1	2,86	Conforme	Nessun intervento
218	MATTEOTTI	25 lato	PE	Gonfalone - Locandina	1	1	2,86	Conforme	Nessun intervento
219	MATTEOTTI		PAC	Standardo	1	2	5,60	Conforme	Nessun intervento
220	MATTEOTTI		PAC	Standardo	1	2	5,60	Conforme	Nessun intervento
221	MATTEOTTI		PE	Insegna pubblicitaria	1	2	6,00	Non conforme	Rimozione
222	MATTEOTTI		PE	Gonfalone - Locandina	1	1	2,86	Non conforme	Rimozione
223	MATTEOTTI		PE	Gonfalone - Locandina	1	1	2,86	Non conforme	Rimozione
224	MATTEOTTI		PAI	Standardo	1	2	5,60	Non conforme	Rimozione
225	MATTEOTTI		PAI	Standardo	1	1	2,80	Non conforme	Rimozione
226	MATTEOTTI		PAC	Standardo	1	1	2,80	Non conforme	Rimozione
227	MATTEOTTI		PE	Gonfalone - Locandina	1	1	2,86	Conforme	Nessun intervento
228	MATTEOTTI	36 fronte	PE	Gonfalone - Locandina	1	1	2,86	Conforme	Nessun intervento
229	MATTEOTTI	36 fronte	PE	Gonfalone - Locandina	1	1	2,86	Conforme	Nessun intervento
230	MATTEOTTI	37 fronte	PE	Gonfalone - Locandina	1	1	2,86	Non conforme	Rimozione
231	MATTEOTTI	37 fronte	PE	Gonfalone - Locandina	1	1	2,86	Non conforme	Rimozione
232	MATTEOTTI		PE	Gonfalone - Locandina	1	1	2,86	Non conforme	Rimozione
233	MATTEOTTI		PE	Gonfalone - Locandina	1	1	2,86	Non conforme	Rimozione
234	MATTEOTTI		AD	Poster	1	1	18,00	Conforme	Nessun intervento
235	MATTEOTTI		AD	Poster	1	1	18,00	Conforme	Nessun intervento
236	VESPUCCI	100 lato	PE	Insegna pubblicitaria	1	2	2,80	Non conforme	Rimozione
237	VESPUCCI	69 lato	PE	Insegna pubblicitaria	1	2	4,00	Non conforme	Adeguamento formato
238	VESPUCCI	1 lato	PAC	Standardo	1	1	2,80	Conforme	Nessun intervento
239	VESPUCCI	1 lato	PAI	Standardo	1	1	2,80	Conforme	Nessun intervento
240	VESPUCCI	1 lato	PAI	Standardo	1	1	2,80	Conforme	Nessun intervento
241	VESPUCCI		PE	Pubblicità varia	1	1	1,40	Non conforme	Rimozione
242	VESPUCCI		PE	Pubblicità varia	1	1	1,40	Non conforme	Rimozione
243	GORIZIA	5 fronte	PAC	Standardo	1	1	2,80	Conforme	Nessun intervento
244	GORIZIA	4 fronte	PAC	Standardo	1	1	2,80	Reso conforme	L'impianto fa parte di un gruppo omogeneo con l'impianto n. 243
245	GORIZIA	4 fronte	PAI	Standardo	1	1	2,80	Reso conforme	Impianto in area di sosta
246	MOCHI	13 fronte	PAI	Tabella affissionale	1	1	2,80	Conforme	Nessun intervento
247	MOCHI	13 fronte	PAI	Tabella affissionale	1	1	2,80	Conforme	Nessun intervento
248	MOCHI	13 fronte	PAI	Tabella affissionale	1	1	2,80	Conforme	Manutenzione ordinaria
249	MOCHI	11 fronte	PAI	Tabella affissionale	3	1	8,40	Reso conforme	Prevedere inserimento 3 tabelle 140x200
250	MOCHI	11 fronte	PAC	Poster	1	1	18,00	Reso conforme	Impianto posto in aderenza, adeguare altezza da terra

N.	Via	Civ	Utilizzo	impianto	N.el.	N.sp	Mq	Progetto	Intervento
251	ROMA	193 lato	PE	Vetrina	1	1	2,20	Reso conforme	Adeguamento formato
252	ROMA	96 lato	PE	Vetrina	1	1	2,20	Reso conforme	Adeguamento formato
253	ROMA	99 lato	PE	Vetrina	1	1	0,96	Reso conforme	Adeguamento formato
254	ROMA	258 lato	PE	Vetrina	1	1	1,20	Non conforme	Adeguamento formato
255	CENNANO	71 lato	AN	Tabella affissionale	1	1	2,80	Conforme	Prevedere inserimento tabella 140x200
256	MAGIOTTI	16 lato	PAI	Vetrina	1	1	1,40	Conforme	Sostituzione con tabella 140x200
257	VARCHI		PAI	Vetrina	1	2	2,80	Conforme	Nessun intervento
258	VARCHI		PAI	Vetrina	1	2	2,80	Conforme	Nessun intervento
259	VARCHI		PAI	Vetrina	1	2	2,80	Conforme	Nessun intervento
260	VARCHI		PAI	Vetrina	1	2	2,80	Conforme	Nessun intervento
261	VARCHI	89 lato	PAI	Vetrina	1	2	1,40	Conforme	Sostituzione con vetrina 70x100
262	ROMA	89 lato	PAI	Vetrina	1	1	0,70	Conforme	Nessun intervento
263	4 NOVEMBRE	7 fronte	PAC	Tabella affissionale	15	1	42,00	Conforme	Prevedere inserimento 15 tabelle 140x200
264	4 NOVEMBRE	15 fronte	PAI	Stendardo	3	1	8,40	Conforme	Prevedere inserimento 3 stendardi 140x200 posti in aderenza
265	4 NOVEMBRE	14 fronte	PAI	Stendardo	3	1	8,40	Conforme	Prevedere inserimento 3 stendardi 140x200 posti in aderenza
266	4 NOVEMBRE	8E fronte	PAC	Tabella affissionale	8	1	11,20	Reso conforme	Prevedere inserimento 8 tabelle 140x100
267	4 NOVEMBRE	9 fronte	PAC	Tabella affissionale	8	1	11,20	Reso conforme	Prevedere inserimento 8 tabelle 140x100
268	4 NOVEMBRE	12 fronte	PAC	Tabella affissionale	15	1	21,00	Reso conforme	Impianto posto in aderenza, prevedere sostituzione con 15 tabelle 100x140
269	4 NOVEMBRE	13 fronte	PAC	Tabella affissionale	10	1	14,00	Reso conforme	Impianto posto in aderenza, prevedere sostituzione con 10 tabelle 100x140
270	GUERRA	12 fronte	PAC	Poster	1	1	18,00	Conforme	Nessun intervento
271	DEI MILLE	8 fronte	PE	Gonfalone - Locandina	1	1	2,86	Non conforme	Rimozione
272	DEI MILLE	3 lato	PE	Gonfalone - Locandina	1	1	2,86	Non conforme	Rimozione
273	DEI MILLE	3 lato	PAI	Tabella affissionale	1	1	1,40	Reso conforme	Prevedere inserimento 1 tabella 100x140
274	DEI MILLE	3 lato	PAI	Vetrina	1	1	1,40	Reso conforme	Prevedere inserimento 1 tabella 100x140
275	DEI MILLE	3 fronte	PAI	Tabella affissionale	3	1	8,40	Conforme	Prevedere inserimento 3 tabelle 140x240
276	BATTISTI	42 fronte	PAI	Stendardo	1	2	5,60	Non conforme	Rimozione
277	BATTISTI	15 fronte	PAI	Stendardo	1	2	5,60	Reso conforme	Spostamento
278	BATTISTI	17A fronte	PE	Cartello	1	2	2,80	Non conforme	Rimozione
279	BATTISTI	18 fronte	PAC	Stendardo	1	2	5,60	Reso conforme	Impianto posto a m 3,5 dalla carreggiata
280	BATTISTI		PAC	Stendardo	1	2	5,60	Conforme	Nessun intervento
281	GARIBALDI	4 lato	PE	Orologio	1	2	1,40	Reso conforme	Nessun intervento
282	GARIBALDI		PAI	Tabella affissionale	12	1	16,80	Reso conforme	Prevedere inserimento 12 tabelle 140x100
283	GARIBALDI		PAI	Tabella affissionale	12	1	16,80	Reso conforme	Prevedere inserimento 12 tabelle 140x100
284	DELLA SUGHERELLA		PAC	Poster	1	1	18,00	Reso conforme	Impianto posto in area di sosta
285	DEL PESTELLO		PAC	Tabella affissionale	1	6	8,40	Reso conforme	Manutenzione ordinaria
286	DEL PESTELLO		PAC	Tabella affissionale	6	1	8,40	Reso conforme	Prevedere rimozione di 8 tabelle

N.	Via	Civ	Utilizzo	impianto	N.el.	N.sp	Mq	Progetto	Intervento
287	DEL PESTELLO	18 fronte	PAC	Tabella affissionale	20	1	28,00	Reso conforme	Prevedere inserimento 20 tabelle 100x140
288	DEL PESTELLO	20 fronte	PE	Gonfalone - Locandina	1	1	2,86	Non conforme	Rimozione
289	DEL PESTELLO	22 fronte	PE	Gonfalone - Locandina	1	1	2,86	Conforme	Nessun intervento
290	DEL PESTELLO	22 fronte	PE	Gonfalone - Locandina	1	1	2,86	Conforme	Nessun intervento
291	DEL PESTELLO	28 fronte	PE	Gonfalone - Locandina	1	1	2,86	Conforme	Nessun intervento
292	DEL PESTELLO	50 fronte	PE	Pensilina attesa bus	1	1	2,80	Reso conforme	Nessun intervento
293	DANUBIO	1 fronte	PAI	Tabella affissionale	10	1	14,00	Reso conforme	Prevedere inserimento 10 tabelle 140x100
294	DANUBIO	2 fronte	PAC	Tabella affissionale	5	1	14,00	Reso conforme	Prevedere inserimento 5 tabelle 140x200
295	DANUBIO	17 fronte	PAC	Stendardo	1	2	5,60	Reso conforme	Spostamento
296	TEVERE	1 fronte	PAC	Poster	1	1	18,00	Reso conforme	Impianto posto in area di sosta
297	MINCIO		PAC	Stendardo	1	1	2,80	Reso conforme	Impianto posto a m 3,5 dalla carreggiata
298	MINCIO		PAI	Stendardo	1	1	2,80	Reso conforme	Impianto posto in aderenza
299	MINCIO		PAI	Stendardo	1	1	2,80	Reso conforme	Impianto posto in aderenza
300	MINCIO		PAC	Stendardo	1	1	2,80	Reso conforme	Impianto posto a m 3,5 dalla carreggiata
301	DEL PESTELLO	100 lato	PE	Gonfalone - Locandina	1	1	2,86	Non conforme	Rimozione
302	DEL PESTELLO	100 lato	PE	Gonfalone - Locandina	1	1	2,86	Non conforme	Rimozione
303	DEL PESTELLO	98 fronte	PAI	Tabella affissionale	5	1	7,00	Reso conforme	Impianto posto in aderenza, inserimento di 5 tabelle 140x100
304	DEL PESTELLO	68 fronte	PE	Gonfalone - Locandina	1	1	2,86	Conforme	Nessun intervento
305	DEL PESTELLO	68 fronte	PE	Gonfalone - Locandina	1	1	2,86	Conforme	Nessun intervento
306	DEL PESTELLO	54 fronte	AN	Pubblicità varia	1	1	1,30	Non conforme	Rimozione
307	CADORNA	40 lato	PE	Cartello stradale	1	2	9,00	Reso conforme	Impianto in stazione carburante
308	DIAZ	181 fronte	PE	Pensilina attesa bus	1	1	2,80	Conforme	Nessun intervento
309	DIAZ	159 lato	PE	Gonfalone - Locandina	1	1	2,86	Non conforme	Rimozione
310	DIAZ	159 lato	PE	Gonfalone - Locandina	1	1	2,86	Non conforme	Rimozione
311	DIAZ	160 fronte	PAI	Stendardo	1	2	5,60	Reso conforme	Spostamento
312	DANTE VIA		PE	Transenna	1	1	0,63	Reso conforme	Nessun intervento
313	DANTE PIAZZA	3 lato	PE	Transenna	1	1	0,63	Reso conforme	Nessun intervento
314	DIAZ	55 lato	PE	Pensilina attesa bus	1	1	2,80	Reso conforme	Nessun intervento
315	DIAZ		PE	Cartello stradale	1	2	9,60	Non conforme	Rimozione
316	DIAZ		PE	Insegna pubblicitaria	1	2	3,00	Non conforme	Rimozione
317	DIAZ		PE	Cartello stradale	1	2	5,76	Non conforme	Rimozione
318	DIAZ	44 fronte	PAC	Poster	1	1	18,00	Reso conforme	Impianto posto in aderenza
319	DIAZ	44 fronte	PAC	Poster	1	1	18,00	Reso conforme	Impianto posto in aderenza
320	DIAZ		PE	Cartello stradale	1	2	8,40	Non conforme	Rimozione
321	DIAZ		PE	Cartello stradale	1	2	9,60	Non conforme	Rimozione
322	DIAZ	10 fronte	PE	Cartello stradale	1	2	3,20	Non conforme	Rimozione
323	MARCONI	21 fronte	PE	Cartello stradale	1	1	4,50	Reso conforme	Impianto in stazione carburante

N.	Via	Civ	Utilizzo	impianto	N.el.	N.sp	Mq	Progetto	Intervento
324	MARCONI	31 fronte	PE	Cartello stradale	1	2	9,00	Reso conforme	Impianto in stazione carburante
325	MARCONI	69 fronte	AD	Poster	1	1	18,00	Conforme	Nessun intervento
326	MARCONI	71 fronte	AD	Poster	1	1	18,00	Reso conforme	Impianto posto in area di sosta
327	MARCONI	75 fronte	AD	Poster	1	1	18,00	Reso conforme	Impianto in area di sosta
328	CAMPAGNA		PE	Insegna pubblicitaria	1	2	5,00	Non conforme	Rimozione
329	MARCONI	103 lato	PE	Insegna pubblicitaria	1	2	2,40	Non conforme	Rimozione
330	MARCONI	72 lato	PE	Cartello stradale	1	0	0,00	Non conforme	Rimozione
331	MARCONI		PE	Cartello stradale	1	2	12,00	Reso conforme	Adeguamento formato
332	MARCONI	90 lato	PE	Insegna pubblicitaria	1	2	2,00	Reso conforme	Adeguamento formato
333	MARCONI	15 fronte	PE	Cartello stradale	1	2	9,60	Non conforme	Rimozione
334	MARCONI	17 fronte	PE	Cartello stradale	1	2	9,60	Non conforme	Rimozione
335	MARCONI		PE	Cartello stradale	1	2	9,60	Non conforme	Rimozione
336	S.S. DI VAL D'ARNO (N.69)	33 fronte	PE	Pensilina attesa bus	1	1	2,80	Conforme	Nessun intervento
337	S.S. DI VAL D'ARNO (N.69)	33 fronte	PE	Gonfalone - Locandina	1	1	2,86	Non conforme	Rimozione
338	S.S. DI VAL D'ARNO (N.69)	33 fronte	PE	Gonfalone - Locandina	1	1	2,86	Non conforme	Rimozione
339	S.S. DI VAL D'ARNO (N.69)		PE	Gonfalone - Locandina	1	1	2,86	Conforme	Nessun intervento
340	S.S. DI VAL D'ARNO (N.69)		PE	Gonfalone - Locandina	1	1	2,86	Conforme	Nessun intervento
341	S.S. DI VAL D'ARNO (N.69)	144 lato	PE	Insegna pubblicitaria	1	2	2,40	Non conforme	Rimozione
342	S.S. DI VAL D'ARNO (N.69)	6 fronte	PAC	Stendardo	1	2	5,60	Reso conforme	Spostamento
343	S.S. DI VAL D'ARNO (N.69)	25 lato	PAC	Stendardo	1	1	2,80	Reso conforme	Impianto posto in aderenza
344	S.S. DI VAL D'ARNO (N.69)	25 lato	PAI	Stendardo	1	1	0,70	Non conforme	Rimozione
345	S.S. DI VAL D'ARNO (N.69)	27 lato	PAC	Tabella affissionale	1	1	2,80	Reso conforme	Impianto posto in aderenza
346	S.S. DI VAL D'ARNO (N.69)	3A lato	PE	Pensilina attesa bus	1	1	2,80	Reso conforme	Spostamento
347	S.S. DI VAL D'ARNO (N.69)	3G lato	PE	Orologio	1	2	1,40	Conforme	Nessun intervento
348	S.S. DI VAL D'ARNO (N.69)	3M lato	PE	Cartello	1	2	2,80	Reso conforme	Spostamento
349	S.S. DI VAL D'ARNO (N.69)	48 fronte	PE	Tabella	1	1	0,55	Non conforme	Rimozione
350	S.S. DI VAL D'ARNO (N.69)	48 fronte	PE	Tabella	1	1	0,41	Non conforme	Rimozione
351	S.S. DI VAL D'ARNO (N.69)	48 fronte	PE	Tabella	1	1	0,44	Non conforme	Rimozione
352	S.S. DI VAL D'ARNO (N.69)		PE	Tabella	1	1	0,52	Non conforme	Rimozione
353	S.S. DI VAL D'ARNO (N.69)		PE	Tabella	1	1	0,41	Non conforme	Rimozione
354	S.S. DI VAL D'ARNO (N.69)		PE	Insegna pubblicitaria	1	2	2,40	Non conforme	Rimozione
355	S.S. DI VAL D'ARNO (N.69)	60 fronte	PE	Cartello stradale	1	1	4,50	Reso conforme	Impianto in stazione carburante
356	S.S. DI VAL D'ARNO (N.69)	65 fronte	PE	Gonfalone - Locandina	1	1	2,86	Conforme	Nessun intervento
357	S.S. DI VAL D'ARNO (N.69)	65 fronte	PE	Gonfalone - Locandina	1	1	2,86	Conforme	Nessun intervento
358	S.S. DI VAL D'ARNO (N.69)		PE	Gonfalone - Locandina	1	1	2,86	Non conforme	Rimozione
359	S.S. DI VAL D'ARNO (N.69)		PE	Gonfalone - Locandina	1	1	2,86	Non conforme	Rimozione
360	S.S. DI VAL D'ARNO (N.69)		PAC	Poster	1	1	18,00	Non conforme	Rimozione

N.	Via	Civ	Utilizzo	impianto	N.el.	N.sp	Mq	Progetto	Intervento
361	S.S. DI VAL D'ARNO (N.69)		PAC	Poster	1	1	18,00	Non conforme	Rimozione
362	S.S. DI VAL D'ARNO (N.69)		PE	Gonfalone - Locandina	1	1	2,86	Non conforme	Rimozione
363	S.S. DI VAL D'ARNO (N.69)		PE	Gonfalone - Locandina	1	1	2,86	Non conforme	Rimozione
364	LEVANELLA BECORPI		PE	Gonfalone - Locandina	1	1	2,86	Conforme	Nessun intervento
365	LEVANELLA BECORPI		PE	Tabella	1	1	0,70	Non conforme	Rimozione
366	LEVANELLA BECORPI	2 lato	PE	Tabella	1	1	0,70	Non conforme	Rimozione
367	S.S. DI VAL D'ARNO (N.69)		PE	Gonfalone - Locandina	1	2	2,80	Non conforme	Rimozione
368	S.S. DI VAL D'ARNO (N.69)		PE	Gonfalone - Locandina	1	2	2,80	Non conforme	Rimozione
369	S.S. DI VAL D'ARNO (N.69)		PE	Cartello stradale	1	2	2,80	Non conforme	Rimozione
370	S.S. DI VAL D'ARNO (N.69)		PE	Cartello stradale	1	2	5,76	Non conforme	Rimozione
371	S.S. DI VAL D'ARNO (N.69)		PE	Cartello stradale	1	2	9,60	Non conforme	Rimozione
372	S.S. DI VAL D'ARNO (N.69)		PE	Cartello stradale	1	2	2,80	Non conforme	Rimozione
373	S.S. DI VAL D'ARNO (N.69)		PE	Cartello stradale	1	2	9,60	Non conforme	Rimozione
374	S.S. DI VAL D'ARNO (N.69)		PE	Cartello stradale	1	2	9,60	Conforme	Nessun intervento
375	S.S. DI VAL D'ARNO (N.69)	115 fronte	PE	Cartello stradale	1	2	9,60	Reso conforme	Spostamento
376	S.S. DI VAL D'ARNO (N.69)	111 fronte	PE	Cartello stradale	1	2	9,60	Non conforme	Rimozione
377	S.S. DI VAL D'ARNO (N.69)	109 fronte	PE	Cartello stradale	1	2	9,00	Reso conforme	Impianto in stazione carburante
378	S.S. DI VAL D'ARNO (N.69)	89 fronte	PE	Cartello stradale	1	2	9,60	Non conforme	Rimozione
379	S.S. DI VAL D'ARNO (N.69)		PE	Cartello stradale	1	2	5,60	Non conforme	Rimozione
380	S.S. DI VAL D'ARNO (N.69)		PE	Cartello stradale	1	2	9,60	Non conforme	Rimozione
381	S.S. DI VAL D'ARNO (N.69)		PE	Cartello stradale	1	1	0,56	Non conforme	Rimozione
382	S.S. DI VAL D'ARNO (N.69)		PE	Cartello stradale	1	2	3,20	Non conforme	Rimozione
383	S.S. DI VAL D'ARNO (N.69)	81 fronte	PE	Cartello stradale	1	2	9,00	Reso conforme	Adeguamento formato
384	S.S. DI VAL D'ARNO (N.69)	77 fronte	PE	Cartello stradale	1	2	5,76	Reso conforme	Adeguamento formato
385	S.S. DI VAL D'ARNO (N.69)	71 fronte	PE	Cartello stradale	1	2	9,00	Reso conforme	Impianto in stazione carburante
386	S.S. DI VAL D'ARNO (N.69)	13 lato	PE	Insegna pubblicitaria	1	2	6,00	Non conforme	Rimozione
387	2 GIUGNO		PAI	Stendardo	1	1	2,80	Reso conforme	Impianto posto in aderenza
388	2 GIUGNO		PAI	Stendardo	1	1	2,80	Reso conforme	Rimozione
389	2 GIUGNO		PAC	Stendardo	1	1	2,80	Reso conforme	Impianto posto in aderenza
390	2 GIUGNO		PAI	Tabella affissionale	2	1	2,80	Reso conforme	Impianto posto in aderenza
391	DELLA REPUBBLICA		PAI	Stendardo	1	1	2,80	Reso conforme	Spostamento di 5 metri a sx e altezza da terra a m. 0,8
392	AMBRA		PAC	Stendardo	1	1	2,80	Conforme	Nessun intervento
393	ZAMPONI	3 fronte	PAI	Stendardo	1	1	2,80	Reso conforme	Impianto in area di sosta
394	ZAMPONI	3 fronte	PAI	Stendardo	1	1	2,80	Reso conforme	Impianto in area di sosta
395	LEVANE ALTA	19 fronte	AN	Stendardo	1	1	2,80	Reso conforme	Impianto posto in aderenza
396	LEVANE ALTA	19 fronte	PAI	Stendardo	1	1	2,80	Reso conforme	Impianto posto in aderenza
397	PERUGIA		PAI	Stendardo	1	2	5,60	Conforme	Nessun intervento

N.	Via	Civ	Utilizzo	impianto	N.el.	N.sp	Mq	Progetto	Intervento
398	PERUGIA		PAI	Standardo	1	2	5,60	Conforme	Nessun intervento
399	PERUGIA		PAC	Standardo	1	2	5,60	Reso conforme	Impianto in area di sosta
400	PERUGIA		PAC	Standardo	1	2	5,60	Reso conforme	Impianto in area di sosta
401	BOLOGNA	12 fronte	PAC	Standardo	1	2	5,60	Conforme	Nessun intervento
402	MILANO	23 fronte	PAC	Standardo	1	2	5,60	Reso conforme	Precedere spostamento a m 15 dall'incrosio
403	DELLA FIERA	25 fronte	PAC	Standardo	1	2	5,60	Conforme	Nessun intervento
404	14 LUGLIO	15 lato	PE	Insegna pubblicitaria	1	2	1,50	Non conforme	Rimozione
405	14 LUGLIO	2B fronte	PAC	Standardo	1	1	2,80	Conforme	Nessun intervento
406	2 GIUGNO	17 lato	PE	Quadro Toponomastic	1	7	2,45	Non conforme	Rimozione
407	LEONA	37 fronte	PE	Insegna pubblicitaria	1	1	0,81	Non conforme	Rimozione
408	CAPOSELVI	44 lato	PAI	Tabella affissionale	1	1	2,80	Conforme	Nessun intervento
409	NUSENNA	43 fronte	PAC	Tabella affissionale	1	1	1,40	Reso conforme	Prevedere inserimento 1 tabella 100x140
410	UBERTINI	127 fronte	PAI	Standardo	1	1	2,80	Conforme	Nessun intervento
411	UBERTINI	132 lato	PE	Vetrina	1	1	1,08	Non conforme	Rimozione
412	UBERTINI	132 lato	PAC	Tabella affissionale	1	1	2,80	Conforme	Prevedere inserimento tabella 140x200
413	CAPOSELVI	149 fronte	AN	Pubblicità varia	1	1	0,35	Non conforme	Rimozione
414	S.C. PER MONCIONI	144 lato	AN	Pubblicità varia	1	1	0,35	Non conforme	Rimozione
415	S.C. DI RICASOLI	9 fronte	AN	Pubblicità varia	1	1	0,35	Non conforme	Rimozione
416	BURZAGLI	218 fronte	PE	Cartello stradale	1	1	4,50	Reso conforme	Impianto in stazione carburante
417	BURZAGLI	198 fronte	PE	Cartello stradale	1	2	9,00	Reso conforme	Impianto in stazione carburante
418	LEOPARDI		PAC	Standardo	1	1	2,80	Nuova Installazione	Nuova Installazione
419	LEOPARDI		PAC	Standardo	1	1	2,80	Nuova Installazione	Nuova Installazione
420	LEOPARDI		PAC	Standardo	1	1	2,80	Nuova Installazione	Nuova Installazione
421	LEOPARDI		PAC	Standardo	1	1	2,80	Nuova Installazione	Nuova Installazione
422	CAVOUR		PAC	Poster	1	1	18,00	Nuova Installazione	Nuova Installazione
423	CAVOUR		PAC	Poster	1	1	18,00	Nuova Installazione	Nuova Installazione
424	CAVOUR		PAC	Poster	1	1	18,00	Nuova Installazione	Nuova Installazione
425	DELLA FARNIA		PAC	Poster	1	1	18,00	Nuova Installazione	Nuova Installazione
426	DELLA FARNIA		PAC	Poster	1	1	18,00	Nuova Installazione	Nuova Installazione
427	TANI		PAC	Poster	1	1	18,00	Nuova Installazione	Nuova Installazione
428	TANI		PAC	Standardo	1	1	2,80	Nuova Installazione	Nuova Installazione
429	TANI		PAC	Standardo	1	1	2,80	Nuova Installazione	Nuova Installazione
430	TANI		PAC	Standardo	1	1	2,80	Nuova Installazione	Nuova Installazione
431	TANI		PAC	Standardo	1	1	2,80	Nuova Installazione	Nuova Installazione
432	TRAQUANDI	13 lato	PAC	Standardo	1	1	2,80	Nuova Installazione	Nuova Installazione
433	TRAQUANDI	13 lato	PAC	Standardo	1	1	2,80	Nuova Installazione	Nuova Installazione
434	RUINI	20 fronte	PAC	Standardo	1	1	2,80	Nuova Installazione	Nuova Installazione

N.	Via	Civ	Utilizzo	impianto	N.el.	N.sp	Mq	Progetto	Intervento
435	RUINI	20 fronte	PAC	Standardo	1	1	2,80	Nuova Installazione	Nuova Installazione
436	RUINI		PAC	Poster	1	1	18,00	Nuova Installazione	Nuova Installazione
437	CADORNA	31 lato	PAC	Standardo	1	1	2,80	Nuova Installazione	Nuova Installazione
438	CADORNA		PAC	Standardo	1	1	2,80	Nuova Installazione	Nuova Installazione
439	DIAZ	115 lato	PAC	Standardo	1	1	2,80	Nuova Installazione	Nuova Installazione
440	MARCONI	81 fronte	PAC	Poster	1	1	18,00	Nuova Installazione	Nuova Installazione
441	MARCONI		PAC	Standardo	1	1	2,80	Nuova Installazione	Nuova Installazione
442	GALVANI	51 fronte	PAC	Standardo	1	1	2,80	Nuova Installazione	Nuova Installazione
443	LEVANELLA BECORPI		PAC	Poster	1	1	18,00	Nuova Installazione	Nuova Installazione
444	LEVANELLA BECORPI		PAC	Poster	1	1	18,00	Nuova Installazione	Nuova Installazione
445	GIOVE		PAC	Poster	1	1	18,00	Nuova Installazione	Nuova Installazione
446	GIOVE		PAC	Poster	1	1	18,00	Nuova Installazione	Nuova Installazione
447	GIOVE		PAC	Poster	1	1	18,00	Nuova Installazione	Nuova Installazione
448	S.S. DI VAL D'ARNO (N.69)		PAC	Poster	1	1	18,00	Nuova Installazione	Nuova Installazione
449	S.S. DI VAL D'ARNO (N.69)	39 fronte	PAC	Poster	1	1	18,00	Nuova Installazione	Nuova Installazione
450	DELLA RESISTENZA	1 fronte	PAC	Poster	1	1	18,00	Nuova Installazione	Nuova Installazione
451	DELLA RESISTENZA	1 fronte	PAC	Poster	1	1	18,00	Nuova Installazione	Nuova Installazione
452	ELBA	7 fronte	PAC	Standardo	1	1	2,80	Nuova Installazione	Nuova Installazione
453	ZAMPONI	5 lato	PAC	Standardo	1	1	2,80	Nuova Installazione	Nuova Installazione
454	DELLA REPUBBLICA		PAC	Poster	1	1	18,00	Nuova Installazione	Nuova Installazione
455	S.S. DI VAL D'ARNO (N.69)		PAC	Poster	1	1	18,00	Nuova Installazione	Nuova Installazione
456	S.S. DI VAL D'ARNO (N.69)		PAC	Poster	1	1	18,00	Nuova Installazione	Nuova Installazione
457	DELL'ARTIGIANATO	4 lato	PAC	Poster	1	1	18,00	Nuova Installazione	Nuova Installazione
458	S.S. DI VAL D'ARNO (N.69)		PAC	Poster	1	1	18,00	Nuova Installazione	Nuova Installazione
459	MAESTRI DEL LAVORO		PAC	Standardo	1	1	2,80	Nuova Installazione	Nuova Installazione
460	MAESTRI DEL LAVORO		PAC	Standardo	1	1	2,80	Nuova Installazione	Nuova Installazione
461	CHIANTIGIANA		PAC	Poster	1	1	18,00	Nuova Installazione	Nuova Installazione
462	DELLA SUGHERELLA		PAC	Poster	1	1	18,00	Nuova Installazione	Nuova Installazione
463	DELLA SUGHERELLA		PAC	Poster	1	1	18,00	Nuova Installazione	Nuova Installazione
464	DELLA SUGHERELLA		PAC	Poster	1	1	18,00	Nuova Installazione	Nuova Installazione
465	DELLA SUGHERELLA		PAC	Poster	1	1	18,00	Nuova Installazione	Nuova Installazione
466	DELLA SUGHERELLA		PAC	Poster	1	1	18,00	Nuova Installazione	Nuova Installazione
467	DELLA SUGHERELLA		PAC	Standardo	1	1	2,80	Nuova Installazione	Nuova Installazione
468	DELLA SUGHERELLA		PAC	Standardo	1	1	2,80	Nuova Installazione	Nuova Installazione
469	DELLA SUGHERELLA		PAC	Poster	1	1	18,00	Nuova Installazione	Nuova Installazione
470	DELLA SUGHERELLA		PAC	Poster	1	1	18,00	Nuova Installazione	Nuova Installazione
471	EUROPA		PAC	Standardo	1	1	2,80	Nuova Installazione	Nuova Installazione

N.	Via	Civ	Utilizzo	impianto	N.el.	N.sp	Mq	Progetto	Intervento
472	MINCIO	42 fronte	PAC	Poster	1	1	18,00	Nuova Installazione	Nuova Installazione
473	VITTORIO EMANUELE		PAC	Poster	1	1	18,00	Nuova Installazione	Nuova Installazione
474	S.S. D'IVAL D'ARNO (N.69)		PAC	Stendardo	1	1	2,80	Nuova Installazione	Nuova Installazione
475	S.S. D'IVAL D'ARNO (N.69)	247 fronte	PAC	Stendardo	1	1	2,80	Nuova Installazione	Nuova Installazione
Totale impia					617	Totale m		2.689,76	

COMUNE DI MONTEVARCHI

PIANO GENERALE DEGLI IMPIANTI PUBBLICITARI

Norme in deroga all'art. 23
del Nuovo Codice della Strada,
D. Lgs. 30.4.1992 n. 285,
testo aggiornato con il
D. Lgs. 10.09.1993 n. 360 e
modificato con Art. 30
L. 07.12.1999 n. 472,
integrato con il Regolamento di
attuazione ed esecuzione
D.P.R. 16.12.1992 n. 495,
aggiornato con il D.P.R.
16.09.1996 n. 610.

Progetto distributivo
Dati riepilogativi degli interventi

Progetto: Riepilogo interventi

AD

Rimozione

N.	Via	Civ	Tipologia impianto	N.el.	Base	Altezza	N.sp.	TOT. mq
50	BURZAGLI		Poster	1	6,00	3,00	1	18,00
51	BURZAGLI		Poster	1	6,00	3,00	1	18,00
Totali:				2				36,00

Nessuno

N.	Via	Civ	Tipologia impianto	N.el.	Base	Altezza	N.sp.	TOT. mq
234	MATTEOTTI		Poster	1	6,00	3,00	1	18,00
235	MATTEOTTI		Poster	1	6,00	3,00	1	18,00
325	MARCONI	69 fronte	Poster	1	6,00	3,00	1	18,00
326	MARCONI	71 fronte	Poster	1	6,00	3,00	1	18,00
Totali:				4				72,00

Manutenzione

N.	Via	Civ	Tipologia impianto	N.el.	Base	Altezza	N.sp.	TOT. mq
327	MARCONI	75 fronte	Poster	1	6,00	3,00	1	18,00
Totali:				1				18,00

Progetto: Riepilogo interventi

AN Sostituzione

N.	Via	Civ	Tipologia impianto	N.el.	Base	Altezza	N.sp.	TOT. mq
188	BURZAGLI	18 lato	Tabella affissionale	1	1,40	2,00	1	2,80
190	MARZIA	122 fronte	Tabella affissionale	1	1,40	2,00	1	2,80
255	CENNANO	71 lato	Tabella affissionale	1	1,40	2,00	1	2,80
Totali:				3				8,40

Rimozione

N.	Via	Civ	Tipologia impianto	N.el.	Base	Altezza	N.sp.	TOT. mq
150	BURZAGLI	130 fronte	Pubblicità varia	3	0,70	0,50	1	1,05
306	DEL PESTELLO	54 fronte	Pubblicità varia	1	1,30	1,00	1	1,30
413	CAPOSELVI	149 fronte	Pubblicità varia	1	0,70	0,50	1	0,35
414	S.C. PER MONCIONI	144 lato	Pubblicità varia	1	0,70	0,50	1	0,35
415	S.C. DI RICASOLI	9 fronte	Pubblicità varia	1	0,70	0,50	1	0,35
Totali:				7				3,40

Manutenzione

N.	Via	Civ	Tipologia impianto	N.el.	Base	Altezza	N.sp.	TOT. mq
191	PASCOLI	33 fronte	Stendardo	1	1,40	2,00	1	2,80
395	LEVANE ALTA	19 fronte	Stendardo	1	1,40	2,00	1	2,80
Totali:				2				5,60

Progetto: Riepilogo interventi

PAC Spostamento

N.	Via	Civ	Tipologia impianto	N.el.	Base	Altezza	N.sp.	TOT. mq
147	MICHELANGELO		Stendardo	1	1,40	2,00	1	2,80
179	FORTE MOSCHETTA	2 fronte	Tabella affissionale	1	1,40	2,00	4	11,20
182	VITTORIO VENETO	22 fronte	Stendardo	1	1,40	2,00	2	5,60
189	MARZIA	4 fronte	Tabella affissionale	1	1,40	2,00	2	5,60
201	24 MAGGIO	69 fronte	Stendardo	1	2,00	1,40	2	5,60
286	DEL PESTELLO		Tabella affissionale	6	1,00	1,40	1	8,40
295	DANUBIO	17 fronte	Stendardo	1	1,40	2,00	2	5,60
342	S.S. DI VAL D'ARNO (N.69)	6 fronte	Stendardo	1	1,40	2,00	2	5,60
402	MILANO	23 fronte	Stendardo	1	1,40	2,00	2	5,60
Totali:				14				56,00

Sostituzione

N.	Via	Civ	Tipologia impianto	N.el.	Base	Altezza	N.sp.	TOT. mq
140	CHIANTIGIANA	1 lato	Tabella affissionale	5	1,40	2,00	1	14,00
154	UNITA' D'ITALIA	1 fronte	Tabella affissionale	2	1,40	2,00	1	5,60
156	UNITA' D'ITALIA	25 fronte	Tabella affissionale	8	1,40	2,00	1	22,40
161	GRAMSCI	142 fronte	Tabella affissionale	2	1,40	2,00	1	5,60
162	GRAMSCI	144 fronte	Tabella affissionale	2	2,00	1,40	1	5,60
163	GRAMSCI	146 fronte	Tabella affissionale	2	2,00	1,40	1	5,60
164	GRAMSCI	146 fronte	Tabella affissionale	2	2,00	1,40	1	5,60
165	GRAMSCI	146 fronte	Tabella affissionale	2	1,40	1,00	1	2,80
178	20 SETTEMBRE	13 lato	Tabella affissionale	1	2,00	1,40	1	2,80
181	VITTORIO VENETO	1 lato	Stendardo	1	1,40	2,00	2	5,60
263	4 NOVEMBRE	7 fronte	Tabella affissionale	15	1,40	2,00	1	42,00
266	4 NOVEMBRE	8E fronte	Tabella affissionale	8	1,40	1,00	1	11,20
267	4 NOVEMBRE	9 fronte	Tabella affissionale	8	1,40	1,00	1	11,20
268	4 NOVEMBRE	12 fronte	Tabella affissionale	15	1,00	1,40	1	21,00
269	4 NOVEMBRE	13 fronte	Tabella affissionale	10	1,00	1,40	1	14,00
287	DEL PESTELLO	18 fronte	Tabella affissionale	20	1,00	1,40	1	28,00
294	DANUBIO	2 fronte	Tabella affissionale	5	1,40	2,00	1	14,00
409	NUSENNA	43 fronte	Tabella affissionale	1	1,00	1,40	1	1,40
412	UBERTINI	132 lato	Tabella affissionale	1	1,40	2,00	1	2,80
Totali:				110				221,20

Rimozione

N.	Via	Civ	Tipologia impianto	N.el.	Base	Altezza	N.sp.	TOT. mq
61	BURZAGLI	197 fronte	Stendardo	1	2,00	1,40	2	5,60
62	BURZAGLI	197 fronte	Stendardo	1	2,00	1,40	2	5,60
67	CADORNA		Poster	1	6,00	3,00	1	18,00
71	CADORNA		Poster	1	6,00	3,00	1	18,00
72	CADORNA		Poster	1	6,00	3,00	1	18,00
158	UNITA' D'ITALIA	45 fronte	Stendardo	1	1,40	2,00	1	2,80
226	MATTEOTTI		Stendardo	1	2,00	1,40	1	2,80
360	S.S. DI VAL D'ARNO (N.69)		Poster	1	6,00	3,00	1	18,00
361	S.S. DI VAL D'ARNO (N.69)		Poster	1	6,00	3,00	1	18,00
Totali:				9				106,80

Nuova Installazione

N.	Via	Civ	Tipologia impianto	N.el.	Base	Altezza	N.sp.	TOT. mq
418	LEOPARDI		Stendardo	1	1,40	2,00	1	2,80
419	LEOPARDI		Stendardo	1	1,40	2,00	1	2,80
420	LEOPARDI		Stendardo	1	1,40	2,00	1	2,80
421	LEOPARDI		Stendardo	1	1,40	2,00	1	2,80
422	CAVOUR		Poster	1	6,00	3,00	1	18,00
423	CAVOUR		Poster	1	6,00	3,00	1	18,00
424	CAVOUR		Poster	1	6,00	3,00	1	18,00
425	DELLA FARNIA		Poster	1	6,00	3,00	1	18,00

Progetto: Riepilogo interventi

PAC

Nuova Installazione

N.	Via	Civ	Tipologia impianto	N.el.	Base	Altezza	N.sp.	TOT. mq
426	DELLA FARNIA		Poster	1	6,00	3,00	1	18,00
427	TANI		Poster	1	6,00	3,00	1	18,00
428	TANI		Stendardo	1	1,40	2,00	1	2,80
429	TANI		Stendardo	1	1,40	2,00	1	2,80
430	TANI		Stendardo	1	1,40	2,00	1	2,80
431	TANI		Stendardo	1	1,40	2,00	1	2,80
432	TRAQUANDI	13 lato	Stendardo	1	1,40	2,00	1	2,80
433	TRAQUANDI	13 lato	Stendardo	1	1,40	2,00	1	2,80
434	RUINI	20 fronte	Stendardo	1	1,40	2,00	1	2,80
435	RUINI	20 fronte	Stendardo	1	1,40	2,00	1	2,80
436	RUINI		Poster	1	6,00	3,00	1	18,00
437	CADORNA	31 lato	Stendardo	1	1,40	2,00	1	2,80
438	CADORNA		Stendardo	1	1,40	2,00	1	2,80
439	DIAZ	115 lato	Stendardo	1	1,40	2,00	1	2,80
440	MARCONI	81 fronte	Poster	1	6,00	3,00	1	18,00
441	MARCONI		Stendardo	1	1,40	2,00	1	2,80
442	GALVANI	51 fronte	Stendardo	1	1,40	2,00	1	2,80
443	LEVANELLA BECORPI		Poster	1	6,00	3,00	1	18,00
444	LEVANELLA BECORPI		Poster	1	6,00	3,00	1	18,00
445	GIOVE		Poster	1	6,00	3,00	1	18,00
446	GIOVE		Poster	1	6,00	3,00	1	18,00
447	GIOVE		Poster	1	6,00	3,00	1	18,00
448	S.S. DI VAL D'ARNO (N.69)		Poster	1	6,00	3,00	1	18,00
449	S.S. DI VAL D'ARNO (N.69)	39 fronte	Poster	1	6,00	3,00	1	18,00
450	DELLA RESISTENZA	1 fronte	Poster	1	6,00	3,00	1	18,00
451	DELLA RESISTENZA	1 fronte	Poster	1	6,00	3,00	1	18,00
452	ELBA	7 fronte	Stendardo	1	1,40	2,00	1	2,80
453	ZAMPONI	5 lato	Stendardo	1	1,40	2,00	1	2,80
454	DELLA REPUBBLICA		Poster	1	6,00	3,00	1	18,00
455	S.S. DI VAL D'ARNO (N.69)		Poster	1	6,00	3,00	1	18,00
456	S.S. DI VAL D'ARNO (N.69)		Poster	1	6,00	3,00	1	18,00
457	DELL'ARTIGIANATO	4 lato	Poster	1	6,00	3,00	1	18,00
458	S.S. DI VAL D'ARNO (N.69)		Poster	1	6,00	3,00	1	18,00
459	MAESTRI DEL LAVORO		Stendardo	1	1,40	2,00	1	2,80
460	MAESTRI DEL LAVORO		Stendardo	1	1,40	2,00	1	2,80
461	CHIANTIGIANA		Poster	1	6,00	3,00	1	18,00
462	DELLA SUGHERELLA		Poster	1	6,00	3,00	1	18,00
463	DELLA SUGHERELLA		Poster	1	6,00	3,00	1	18,00
464	DELLA SUGHERELLA		Poster	1	6,00	3,00	1	18,00
465	DELLA SUGHERELLA		Poster	1	6,00	3,00	1	18,00
466	DELLA SUGHERELLA		Poster	1	6,00	3,00	1	18,00
467	DELLA SUGHERELLA		Stendardo	1	1,40	2,00	1	2,80
468	DELLA SUGHERELLA		Stendardo	1	1,40	2,00	1	2,80
469	DELLA SUGHERELLA		Poster	1	6,00	3,00	1	18,00
470	DELLA SUGHERELLA		Poster	1	6,00	3,00	1	18,00
471	EUROPA		Stendardo	1	1,40	2,00	1	2,80
472	MINCIO	42 fronte	Poster	1	6,00	3,00	1	18,00
473	VITTORIO EMANUELE		Poster	1	6,00	3,00	1	18,00
474	S.S. DI VAL D'ARNO (N.69)		Stendardo	1	1,40	2,00	1	2,80
475	S.S. DI VAL D'ARNO (N.69)	247 fronte	Stendardo	1	1,40	2,00	1	2,80
Totali:				58				648,80

Nessuno

N.	Via	Civ	Tipologia impianto	N.el.	Base	Altezza	N.sp.	TOT. mq
60	BURZAGLI	197 fronte	Stendardo	1	2,00	1,40	2	5,60
107	DELL'OLEANDRO		Poster	1	6,00	3,00	1	18,00
114	DELL'OLEANDRO		Poster	1	6,00	3,00	1	18,00
135	CADORNA		Stendardo	1	1,40	2,00	1	2,80

Progetto: Riepilogo interventi

PAC Nessuno

N.	Via	Civ	Tipologia impianto	N.el.	Base	Altezza	N.sp.	TOT. mq
139	DIAZ	228 fronte	Stendardo	1	1,40	2,00	1	2,80
142	MICHELANGELO		Stendardo	1	2,00	1,40	1	2,80
143	MICHELANGELO		Stendardo	1	2,00	1,40	1	2,80
144	MICHELANGELO		Stendardo	1	2,00	1,40	1	2,80
145	MICHELANGELO		Stendardo	1	2,00	1,40	1	2,80
146	MICHELANGELO		Stendardo	1	1,40	2,00	1	2,80
148	DA VINCI	16 fronte	Stendardo	1	1,40	2,00	1	2,80
151	TANI	23 fronte	Stendardo	1	1,40	2,00	1	2,80
152	TANI	23 fronte	Stendardo	1	1,40	2,00	1	2,80
166	GRAMSCI	146 fronte	Stendardo	1	1,40	2,00	1	2,80
167	GRAMSCI	146 fronte	Stendardo	1	1,40	2,00	1	2,80
170	AMENDOLA	5 lato	Stendardo	1	1,40	2,00	1	2,80
171	AMENDOLA	5 lato	Stendardo	1	1,40	2,00	1	2,80
174	20 SETTEMBRE	13 lato	Tabella affissionale	1	1,40	2,00	2	5,60
192	PASCOLI	33 fronte	Stendardo	1	1,40	2,00	1	2,80
193	PASCOLI	33 fronte	Stendardo	1	1,40	2,00	1	2,80
194	PASCOLI	33 fronte	Stendardo	1	2,00	1,40	1	2,80
195	PASCOLI	33 fronte	Stendardo	1	2,00	1,40	1	2,80
196	PASCOLI	33 fronte	Stendardo	1	2,00	1,40	1	2,80
219	MATTEOTTI		Stendardo	1	2,00	1,40	2	5,60
220	MATTEOTTI		Stendardo	1	2,00	1,40	2	5,60
238	VESPUCCI	1 lato	Stendardo	1	1,40	2,00	1	2,80
243	GORIZIA	5 fronte	Stendardo	1	2,00	1,40	1	2,80
244	GORIZIA	4 fronte	Stendardo	1	2,00	1,40	1	2,80
270	GUERRA	12 fronte	Poster	1	6,00	3,00	1	18,00
280	BATTISTI		Stendardo	1	1,40	2,00	2	5,60
296	TEVERE	1 fronte	Poster	1	6,00	3,00	1	18,00
297	MINCIO		Stendardo	1	2,00	1,40	1	2,80
300	MINCIO		Stendardo	1	2,00	1,40	1	2,80
318	DIAZ	44 fronte	Poster	1	6,00	3,00	1	18,00
319	DIAZ	44 fronte	Poster	1	6,00	3,00	1	18,00
392	AMBRA		Stendardo	1	1,40	2,00	1	2,80
399	PERUGIA		Stendardo	1	2,00	1,40	2	5,60
401	BOLOGNA	12 fronte	Stendardo	1	1,40	2,00	2	5,60
403	DELLA FIERA	25 fronte	Stendardo	1	2,00	1,40	2	5,60
405	14 LUGLIO	2B fronte	Stendardo	1	1,40	2,00	1	2,80
Totali:				40				225,60

Manutenzione

N.	Via	Civ	Tipologia impianto	N.el.	Base	Altezza	N.sp.	TOT. mq
90	CAVOUR		Poster	1	6,00	3,00	1	18,00
106	DELL'OLEANDRO		Poster	1	6,00	3,00	1	18,00
133	CADORNA		Stendardo	1	1,40	2,00	1	2,80
134	CADORNA		Stendardo	1	1,40	2,00	1	2,80
175	20 SETTEMBRE	13 lato	Tabella affissionale	1	1,40	2,00	2	5,60
176	20 SETTEMBRE	13 lato	Tabella affissionale	1	1,40	2,00	2	5,60
177	20 SETTEMBRE	13 lato	Tabella affissionale	1	1,40	2,00	2	5,60
250	MOCHI	11 fronte	Poster	1	6,00	3,00	1	18,00
279	BATTISTI	18 fronte	Stendardo	1	1,40	2,00	2	5,60
284	DELLA SUGHERELLA		Poster	1	6,00	3,00	1	18,00
285	DEL PESTELLO		Tabella affissionale	1	1,00	1,40	6	8,40
343	S.S. DI VAL D'ARNO (N.69)	25 lato	Stendardo	1	1,40	2,00	1	2,80
345	S.S. DI VAL D'ARNO (N.69)	27 lato	Tabella affissionale	1	1,40	2,00	1	2,80
389	2 GIUGNO		Stendardo	1	1,40	2,00	1	2,80
400	PERUGIA		Stendardo	1	2,00	1,40	2	5,60
Totali:				15				122,40

Progetto: Riepilogo interventi

PAI Spostamento

N.	Via	Civ	Tipologia impianto	N.el.	Base	Altezza	N.sp.	TOT. mq
183	VITTORIO VENETO	22 fronte	Stendardo	1	1,40	2,00	2	5,60
199	24 MAGGIO	65 fronte	Stendardo	1	1,40	2,00	2	5,60
277	BATTISTI	15 fronte	Stendardo	1	1,40	2,00	2	5,60
311	DIAZ	160 fronte	Stendardo	1	2,00	1,40	2	5,60
391	DELLA REPUBBLICA		Stendardo	1	1,40	2,00	1	2,80
Totali:				5				25,20

Sostituzione

N.	Via	Civ	Tipologia impianto	N.el.	Base	Altezza	N.sp.	TOT. mq
185	BURZAGLI	28 fronte	Tabella affissionale	1	1,40	2,00	1	2,80
186	BURZAGLI	28 fronte	Tabella affissionale	1	1,40	2,00	1	2,80
249	MOCHI	11 fronte	Tabella affissionale	3	1,40	2,00	1	8,40
256	MAGIOTTI	16 lato	Vetrina	1	1,00	1,40	1	1,40
261	VARCHI	89 lato	Vetrina	1	0,70	1,00	2	1,40
264	4 NOVEMBRE	15 fronte	Stendardo	3	1,40	2,00	1	8,40
265	4 NOVEMBRE	14 fronte	Stendardo	3	1,40	2,00	1	8,40
273	DEI MILLE	3 lato	Tabella affissionale	1	1,00	1,40	1	1,40
274	DEI MILLE	3 lato	Vetrina	1	1,00	1,40	1	1,40
275	DEI MILLE	3 fronte	Tabella affissionale	3	1,40	2,00	1	8,40
282	GARIBALDI		Tabella affissionale	12	1,40	1,00	1	16,80
283	GARIBALDI		Tabella affissionale	12	1,40	1,00	1	16,80
293	DANUBIO	1 fronte	Tabella affissionale	10	1,40	1,00	1	14,00
303	DEL PESTELLO	98 fronte	Tabella affissionale	5	1,40	1,00	1	7,00
390	2 GIUGNO		Tabella affissionale	2	1,40	1,00	1	2,80
Totali:				59				102,20

Rimozione

N.	Via	Civ	Tipologia impianto	N.el.	Base	Altezza	N.sp.	TOT. mq
149	VERDI	2 fronte	Vetrina	1	0,70	1,00	1	0,70
200	24 MAGGIO	67 fronte	Stendardo	1	1,40	2,00	2	5,60
202	MONTENERO		Stendardo	1	1,40	2,00	2	5,60
224	MATTEOTTI		Stendardo	1	1,40	2,00	2	5,60
225	MATTEOTTI		Stendardo	1	1,40	2,00	1	2,80
276	BATTISTI	42 fronte	Stendardo	1	1,40	2,00	2	5,60
344	S.S. DI VAL D'ARNO (N.69)	25 lato	Stendardo	1	0,70	1,00	1	0,70
388	2 GIUGNO		Stendardo	1	1,40	2,00	1	2,80
Totali:				8				29,40

Nessuno

N.	Via	Civ	Tipologia impianto	N.el.	Base	Altezza	N.sp.	TOT. mq
197	24 MAGGIO	20 fronte	Stendardo	1	1,40	2,00	1	2,80
198	24 MAGGIO	20 fronte	Stendardo	1	1,40	2,00	1	2,80
208	PODGORA		Stendardo	1	1,40	2,00	1	2,80
209	PODGORA		Stendardo	1	1,40	2,00	1	2,80
210	PODGORA		Stendardo	1	1,40	2,00	1	2,80
214	MATTEOTTI	15 lato	Stendardo	1	1,40	2,00	2	5,60
239	VESPUCCI	1 lato	Stendardo	1	1,40	2,00	1	2,80
240	VESPUCCI	1 lato	Stendardo	1	1,40	2,00	1	2,80
246	MOCHI	13 fronte	Tabella affissionale	1	1,40	2,00	1	2,80
247	MOCHI	13 fronte	Tabella affissionale	1	1,40	2,00	1	2,80
257	VARCHI		Vetrina	1	1,00	1,40	2	2,80
258	VARCHI		Vetrina	1	1,00	1,40	2	2,80
259	VARCHI		Vetrina	1	1,00	1,40	2	2,80
260	VARCHI		Vetrina	1	1,00	1,40	2	2,80
262	ROMA	89 lato	Vetrina	1	0,70	1,00	1	0,70
298	MINCIO		Stendardo	1	1,40	2,00	1	2,80
299	MINCIO		Stendardo	1	1,40	2,00	1	2,80

Progetto: Riepilogo interventi

PAI

Nessuno

N.	Via	Civ	Tipologia impianto	N.el.	Base	Altezza	N.sp.	TOT. mq
393	ZAMPONI	3 fronte	Stendardo	1	1,40	2,00	1	2,80
397	PERUGIA		Stendardo	1	1,40	2,00	2	5,60
398	PERUGIA		Stendardo	1	1,40	2,00	2	5,60
408	CAPOSELVI	44 lato	Tabella affissionale	1	2,00	1,40	1	2,80
410	UBERTINI	127 fronte	Stendardo	1	1,40	2,00	1	2,80
Totali:				22				67,90

Manutenzione

N.	Via	Civ	Tipologia impianto	N.el.	Base	Altezza	N.sp.	TOT. mq
245	GORIZIA	4 fronte	Stendardo	1	2,00	1,40	1	2,80
248	MOCHI	13 fronte	Tabella affissionale	1	1,40	2,00	1	2,80
387	2 GIUGNO		Stendardo	1	1,40	2,00	1	2,80
394	ZAMPONI	3 fronte	Stendardo	1	1,40	2,00	1	2,80
396	LEVANE ALTA	19 fronte	Stendardo	1	1,40	2,00	1	2,80
Totali:				5				14,00

Progetto: Riepilogo interventi

PE Spostamento

N.	Via	Civ	Tipologia impianto	N.el.	Base	Altezza	N.sp.	TOT. mq
5	S.S. DI VAL D'ARNO (N.69)		Cartello stradale	1	3,00	2,00	1	6,00
346	S.S. DI VAL D'ARNO (N.69)	3A lato	Pensilina attesa bus	1	1,40	2,00	1	2,80
348	S.S. DI VAL D'ARNO (N.69)	3M lato	Cartello	1	1,00	1,40	2	2,80
375	S.S. DI VAL D'ARNO (N.69)	115 fronte	Cartello stradale	1	2,40	2,00	2	9,60
Totali:				4				21,20

Sostituzione

N.	Via	Civ	Tipologia impianto	N.el.	Base	Altezza	N.sp.	TOT. mq
1	S.S. DI VAL D'ARNO (N.69)	Fr 259	Cartello stradale	1	1,50	1,70	1	2,55
2	S.S. DI VAL D'ARNO (N.69)	Fr 247	Cartello stradale	1	3,00	2,00	1	6,00
3	S.S. DI VAL D'ARNO (N.69)	Fr 241	Cartello stradale	1	2,00	1,40	1	2,80
6	S.S. DI VAL D'ARNO (N.69)		Cartello stradale	1	0,00	0,00	0	0,00
29	S.S. DI VAL D'ARNO (N.69)	83 fronte	Cartello stradale	1	1,00	2,00	1	2,00
30	S.S. DI VAL D'ARNO (N.69)	81 fronte	Cartello stradale	1	0,00	0,00	0	0,00
31	S.S. DI VAL D'ARNO (N.69)	81 fronte	Cartello stradale	1	2,00	2,00	2	8,00
34	S.S. DI VAL D'ARNO (N.69)	79 fronte	Cartello stradale	1	3,00	2,00	2	12,00
41	S.S. DI VAL D'ARNO (N.69)	71 fronte	Cartello stradale	1	1,00	2,40	2	4,80
44	S.S. DI VAL D'ARNO (N.69)	69 lato	Insegna pubblicitaria	1	2,00	1,00	2	4,00
45	S.S. DI VAL D'ARNO (N.69)	67 lato	Insegna pubblicitaria	1	0,80	0,80	2	1,28
132	CADORNA	10 fronte	Insegna pubblicitaria	1	3,00	1,00	2	6,00
187	BURZAGLI	31 lato	Vetrina	1	1,50	1,10	1	1,65
237	VESPUCCI	69 lato	Insegna pubblicitaria	1	2,00	1,00	2	4,00
251	ROMA	193 lato	Vetrina	1	1,10	2,00	1	2,20
252	ROMA	96 lato	Vetrina	1	1,10	2,00	1	2,20
253	ROMA	99 lato	Vetrina	1	1,20	0,80	1	0,96
254	ROMA	258 lato	Vetrina	1	1,20	1,00	1	1,20
331	MARCONI		Cartello stradale	1	3,00	2,00	2	12,00
332	MARCONI	90 lato	Insegna pubblicitaria	1	1,00	1,00	2	2,00
383	S.S. DI VAL D'ARNO (N.69)	81 fronte	Cartello stradale	1	3,00	1,50	2	9,00
384	S.S. DI VAL D'ARNO (N.69)	77 fronte	Cartello stradale	1	1,20	2,40	2	5,76
Totali:				22				90,40

Rimozione

N.	Via	Civ	Tipologia impianto	N.el.	Base	Altezza	N.sp.	TOT. mq
7	S.S. DI VAL D'ARNO (N.69)		Gonfalone - Locandina	1	1,30	2,20	1	2,86
9	S.S. DI VAL D'ARNO (N.69)		Gonfalone - Locandina	1	1,30	2,20	1	2,86
10	S.S. DI VAL D'ARNO (N.69)		Gonfalone - Locandina	1	1,30	2,20	1	2,86
11	S.S. DI VAL D'ARNO (N.69)		Cartello stradale	1	2,40	2,00	1	4,80
12	S.S. DI VAL D'ARNO (N.69)		Cartello stradale	1	3,00	2,00	1	6,00
13	S.S. DI VAL D'ARNO (N.69)		Cartello stradale	1	3,00	1,40	1	4,20
14	S.S. DI VAL D'ARNO (N.69)		Cartello stradale	1	2,00	2,00	1	4,00
16	S.S. DI VAL D'ARNO (N.69)		Cartello stradale	1	3,00	2,00	1	6,00
17	S.S. DI VAL D'ARNO (N.69)		Cartello stradale	1	3,00	2,00	1	6,00
18	S.S. DI VAL D'ARNO (N.69)		Cartello stradale	1	1,40	1,00	1	1,40
19	S.S. DI VAL D'ARNO (N.69)	88 fronte	Gonfalone - Locandina	1	1,30	2,20	1	2,86
20	S.S. DI VAL D'ARNO (N.69)	88 fronte	Gonfalone - Locandina	1	1,30	2,20	1	2,86
21	S.S. DI VAL D'ARNO (N.69)	87 lato	Gonfalone - Locandina	1	1,30	2,20	1	2,86
22	S.S. DI VAL D'ARNO (N.69)	87 lato	Gonfalone - Locandina	1	1,30	2,20	1	2,86
26	S.S. DI VAL D'ARNO (N.69)	87 fronte	Cartello stradale	1	1,40	2,00	1	2,80
27	S.S. DI VAL D'ARNO (N.69)	85 fronte	Gonfalone - Locandina	1	1,30	2,20	1	2,86
28	S.S. DI VAL D'ARNO (N.69)	85 fronte	Gonfalone - Locandina	1	1,30	2,20	1	2,86
37	S.S. DI VAL D'ARNO (N.69)	77 fronte	Cartello stradale	1	3,00	1,40	2	8,40
38	S.S. DI VAL D'ARNO (N.69)	77 fronte	Gonfalone - Locandina	1	1,30	2,20	1	2,86
39	S.S. DI VAL D'ARNO (N.69)	77 fronte	Gonfalone - Locandina	1	1,30	2,20	1	2,86
40	S.S. DI VAL D'ARNO (N.69)	73 fronte	Cartello stradale	1	2,00	1,40	2	5,60
52	BURZAGLI	231 lato	Gonfalone - Locandina	1	1,30	2,20	1	2,86
53	BURZAGLI	231 lato	Gonfalone - Locandina	1	1,30	2,20	1	2,86
63	BURZAGLI	197 fronte	Cartello stradale	1	3,00	2,00	1	6,00

PE
Rimozione

N.	Via	Civ	Tipologia impianto	N.el.	Base	Altezza	N.sp.	TOT. mq
64	DI TERRANUOVA	4 lato	Insegna pubblicitaria	1	1,70	0,50	2	1,70
65	DI TERRANUOVA	27 lato	Gonfalone - Locandina	1	1,30	2,20	1	2,86
66	DI TERRANUOVA	27 lato	Gonfalone - Locandina	1	1,30	2,20	1	2,86
68	S.P. VALDARNO CASENTINES	31 lato	Gonfalone - Locandina	1	1,30	2,20	1	2,86
69	S.P. VALDARNO CASENTINES	75 lato	Gonfalone - Locandina	1	1,30	2,20	1	2,86
70	S.P. VALDARNO CASENTINES	75 lato	Gonfalone - Locandina	1	1,30	2,20	1	2,86
73	LEOPARDI		Cartello stradale	1	2,00	1,40	2	5,60
74	DELLA FARNIA		Gonfalone - Locandina	1	1,30	2,20	1	2,86
75	DELLA FARNIA		Gonfalone - Locandina	1	1,30	2,20	1	2,86
80	DELLA FARNIA		Gonfalone - Locandina	1	1,30	2,20	1	2,86
81	DELLA FARNIA		Gonfalone - Locandina	1	1,30	2,20	1	2,86
82	DELLA FARNIA		Gonfalone - Locandina	1	1,30	2,20	1	2,86
83	DELLA FARNIA		Gonfalone - Locandina	1	1,30	2,20	1	2,86
84	DELL'OLEANDRO		Gonfalone - Locandina	1	1,30	2,20	1	2,86
85	DELL'OLEANDRO		Gonfalone - Locandina	1	1,30	2,20	1	2,86
86	DELLA FARNIA		Rotor / Cassonetto	1	3,00	2,00	1	6,00
89	CAVOUR		Cartello stradale	1	1,30	0,45	1	0,58
91	MAESTRI DEL LAVORO		Gonfalone - Locandina	1	1,30	2,20	1	2,86
108	DELL'OLEANDRO		Gonfalone - Locandina	1	1,30	2,20	1	2,86
109	DELL'OLEANDRO		Gonfalone - Locandina	1	1,30	2,20	1	2,86
110	DELL'OLEANDRO		Rotor / Cassonetto	1	4,00	4,00	1	16,00
111	DELL'OLEANDRO		Cartello stradale	1	4,00	1,00	1	4,00
115	DELL'OLEANDRO		Gonfalone - Locandina	1	1,30	2,20	1	2,86
116	DELL'OLEANDRO		Gonfalone - Locandina	1	1,30	2,20	1	2,86
117	DELL'OLEANDRO	25 fronte	Gonfalone - Locandina	1	1,30	2,20	1	2,86
118	DELL'OLEANDRO	25 fronte	Gonfalone - Locandina	1	1,30	2,20	1	2,86
119	DELL'OLEANDRO	21 fronte	Gonfalone - Locandina	1	1,30	2,20	1	2,86
120	DELL'OLEANDRO	21 fronte	Gonfalone - Locandina	1	1,30	2,20	1	2,86
121	DELL'OLEANDRO	21 fronte	Cartello	1	1,00	1,40	2	2,80
125	DELL'OLEANDRO	2 fronte	Gonfalone - Locandina	1	1,30	2,20	1	2,86
126	DELL'OLEANDRO	2 fronte	Gonfalone - Locandina	1	1,30	2,20	1	2,86
127	CADORNA	36 fronte	Rotor / Cassonetto	1	2,80	2,00	1	5,60
129	CADORNA	26 fronte	Gonfalone - Locandina	1	1,30	2,20	1	2,86
130	CADORNA	14 fronte	Rotor / Cassonetto	1	3,00	2,50	1	7,50
131	CADORNA		Rotor / Cassonetto	1	3,00	2,50	1	7,50
136	CADORNA		Insegna pubblicitaria	1	2,00	2,50	2	10,00
137	DIAZ		Gonfalone - Locandina	1	1,30	2,20	1	2,86
138	DIAZ		Gonfalone - Locandina	1	1,30	2,20	1	2,86
141	CHIANTIGIANA	1 lato	Insegna pubblicitaria	1	2,00	0,50	1	1,00
153	MARTIRI DELLA LIBERTA'	9A lato	Gonfalone - Locandina	1	1,30	2,20	1	2,86
157	UNITA' D'ITALIA	37 lato	Gonfalone - Locandina	1	1,30	2,20	1	2,86
159	UNITA' D'ITALIA	37 lato	Gonfalone - Locandina	1	1,30	2,20	1	2,86
168	RUINI	22 lato	Gonfalone - Locandina	1	1,30	2,20	1	2,86
169	RUINI	22 lato	Gonfalone - Locandina	1	1,30	2,20	1	2,86
180	VITTORIO VENETO	12 fronte	Orologio	1	1,00	0,70	2	1,40
203	MONTENERO	11 fronte	Gonfalone - Locandina	1	1,30	2,20	1	2,86
204	MONTENERO	21 fronte	Gonfalone - Locandina	1	1,30	2,20	1	2,86
205	MONTENERO	25 fronte	Gonfalone - Locandina	1	1,30	2,20	1	2,86
206	MONTENERO	25 fronte	Gonfalone - Locandina	1	1,30	2,20	1	2,86
207	MONTENERO	29 fronte	Gonfalone - Locandina	1	1,30	2,20	1	2,86
211	PODGORA	5 lato	Gonfalone - Locandina	1	1,30	2,20	1	2,86
221	MATTEOTTI		Insegna pubblicitaria	1	2,00	1,50	2	6,00
222	MATTEOTTI		Gonfalone - Locandina	1	1,30	2,20	1	2,86
223	MATTEOTTI		Gonfalone - Locandina	1	1,30	2,20	1	2,86
230	MATTEOTTI	37 fronte	Gonfalone - Locandina	1	1,30	2,20	1	2,86
231	MATTEOTTI	37 fronte	Gonfalone - Locandina	1	1,30	2,20	1	2,86
232	MATTEOTTI		Gonfalone - Locandina	1	1,30	2,20	1	2,86
233	MATTEOTTI		Gonfalone - Locandina	1	1,30	2,20	1	2,86
236	VESPUCCI	100 lato	Insegna pubblicitaria	1	2,00	0,70	2	2,80

Progetto: Riepilogo interventi

PE Rimozione

N.	Via	Civ	Tipologia impianto	N.el.	Base	Altezza	N.sp.	TOT. mq
241	VESPUCCI		Pubblicità varia	1	1,00	1,40	1	1,40
242	VESPUCCI		Pubblicità varia	1	1,00	1,40	1	1,40
271	DEI MILLE	8 fronte	Gonfalone - Locandina	1	1,30	2,20	1	2,86
272	DEI MILLE	3 lato	Gonfalone - Locandina	1	1,30	2,20	1	2,86
278	BATTISTI	17A fronte	Cartello	1	1,00	1,40	2	2,80
288	DEL PESTELLO	20 fronte	Gonfalone - Locandina	1	1,30	2,20	1	2,86
301	DEL PESTELLO	100 lato	Gonfalone - Locandina	1	1,30	2,20	1	2,86
302	DEL PESTELLO	100 lato	Gonfalone - Locandina	1	1,30	2,20	1	2,86
309	DIAZ	159 lato	Gonfalone - Locandina	1	1,30	2,20	1	2,86
310	DIAZ	159 lato	Gonfalone - Locandina	1	1,30	2,20	1	2,86
315	DIAZ		Cartello stradale	1	2,40	2,00	2	9,60
316	DIAZ		Insegna pubblicitaria	1	1,00	1,50	2	3,00
317	DIAZ		Cartello stradale	1	1,60	1,80	2	5,76
320	DIAZ		Cartello stradale	1	3,00	1,40	2	8,40
321	DIAZ		Cartello stradale	1	2,40	2,00	2	9,60
322	DIAZ	10 fronte	Cartello stradale	1	1,60	1,00	2	3,20
328	CAMPAGNA		Insegna pubblicitaria	1	2,50	1,00	2	5,00
329	MARCONI	103 lato	Insegna pubblicitaria	1	1,20	1,00	2	2,40
330	MARCONI	72 lato	Cartello stradale	1	0,00	0,00	0	0,00
333	MARCONI	15 fronte	Cartello stradale	1	2,40	2,00	2	9,60
334	MARCONI	17 fronte	Cartello stradale	1	2,40	2,00	2	9,60
335	MARCONI		Cartello stradale	1	2,40	2,00	2	9,60
337	S.S. DI VAL D'ARNO (N.69)	33 fronte	Gonfalone - Locandina	1	1,30	2,20	1	2,86
338	S.S. DI VAL D'ARNO (N.69)	33 fronte	Gonfalone - Locandina	1	1,30	2,20	1	2,86
341	S.S. DI VAL D'ARNO (N.69)	144 lato	Insegna pubblicitaria	1	0,40	3,00	2	2,40
349	S.S. DI VAL D'ARNO (N.69)	48 fronte	Tabella	1	1,00	0,55	1	0,55
350	S.S. DI VAL D'ARNO (N.69)	48 fronte	Tabella	1	0,75	0,55	1	0,41
351	S.S. DI VAL D'ARNO (N.69)	48 fronte	Tabella	1	0,55	0,80	1	0,44
352	S.S. DI VAL D'ARNO (N.69)		Tabella	1	0,95	0,55	1	0,52
353	S.S. DI VAL D'ARNO (N.69)		Tabella	1	0,75	0,55	1	0,41
354	S.S. DI VAL D'ARNO (N.69)		Insegna pubblicitaria	1	1,20	1,00	2	2,40
358	S.S. DI VAL D'ARNO (N.69)		Gonfalone - Locandina	1	1,30	2,20	1	2,86
359	S.S. DI VAL D'ARNO (N.69)		Gonfalone - Locandina	1	1,30	2,20	1	2,86
362	S.S. DI VAL D'ARNO (N.69)		Gonfalone - Locandina	1	1,30	2,20	1	2,86
363	S.S. DI VAL D'ARNO (N.69)		Gonfalone - Locandina	1	1,30	2,20	1	2,86
365	LEVANELLA BECORPI		Tabella	1	0,70	1,00	1	0,70
366	LEVANELLA BECORPI	2 lato	Tabella	1	0,70	1,00	1	0,70
367	S.S. DI VAL D'ARNO (N.69)		Gonfalone - Locandina	1	1,00	1,40	2	2,80
368	S.S. DI VAL D'ARNO (N.69)		Gonfalone - Locandina	1	1,00	1,40	2	2,80
369	S.S. DI VAL D'ARNO (N.69)		Cartello stradale	1	1,00	1,40	2	2,80
370	S.S. DI VAL D'ARNO (N.69)		Cartello stradale	1	1,20	2,40	2	5,76
371	S.S. DI VAL D'ARNO (N.69)		Cartello stradale	1	2,40	2,00	2	9,60
372	S.S. DI VAL D'ARNO (N.69)		Cartello stradale	1	1,00	1,40	2	2,80
373	S.S. DI VAL D'ARNO (N.69)		Cartello stradale	1	2,40	2,00	2	9,60
376	S.S. DI VAL D'ARNO (N.69)	111 fronte	Cartello stradale	1	2,40	2,00	2	9,60
378	S.S. DI VAL D'ARNO (N.69)	89 fronte	Cartello stradale	1	2,40	2,00	2	9,60
379	S.S. DI VAL D'ARNO (N.69)		Cartello stradale	1	2,00	1,40	2	5,60
380	S.S. DI VAL D'ARNO (N.69)		Cartello stradale	1	2,40	2,00	2	9,60
381	S.S. DI VAL D'ARNO (N.69)		Cartello stradale	1	1,40	0,40	1	0,56
382	S.S. DI VAL D'ARNO (N.69)		Cartello stradale	1	1,60	1,00	2	3,20
386	S.S. DI VAL D'ARNO (N.69)	13 lato	Insegna pubblicitaria	1	2,00	1,50	2	6,00
404	14 LUGLIO	15 lato	Insegna pubblicitaria	1	0,50	1,50	2	1,50
406	2 GIUGNO	17 lato	Quadro Toponomastico	1	0,50	0,70	7	2,45
407	LEONA	37 fronte	Insegna pubblicitaria	1	0,90	0,90	1	0,81
411	UBERTINI	132 lato	Vetrina	1	1,20	0,90	1	1,08
Totali:				138				509,94

PE
Nessuno

N.	Via	Civ	Tipologia impianto	N.el.	Base	Altezza	N.sp.	TOT. mq
4	S.S. DI VAL D'ARNO (N.69)		Insegna pubblicitaria	1	1,90	1,90	1	3,61
8	S.S. DI VAL D'ARNO (N.69)		Gonfalone - Locandina	1	1,30	2,20	1	2,86
15	S.S. DI VAL D'ARNO (N.69)		Gonfalone - Locandina	1	1,30	2,20	1	2,86
23	S.S. DI VAL D'ARNO (N.69)	87 lato	Gonfalone - Locandina	1	1,30	2,20	1	2,86
24	S.S. DI VAL D'ARNO (N.69)	83 lato	Gonfalone - Locandina	1	1,30	2,20	1	2,86
25	S.S. DI VAL D'ARNO (N.69)	83 lato	Gonfalone - Locandina	1	1,30	2,20	1	2,86
32	S.S. DI VAL D'ARNO (N.69)	79 fronte	Gonfalone - Locandina	1	1,30	2,20	1	2,86
33	S.S. DI VAL D'ARNO (N.69)	79 fronte	Gonfalone - Locandina	1	1,30	2,20	1	2,86
35	S.S. DI VAL D'ARNO (N.69)	79 fronte	Cartello stradale	1	3,00	2,00	2	12,00
36	S.S. DI VAL D'ARNO (N.69)	79 lato	Gonfalone - Locandina	1	1,30	2,20	1	2,86
42	S.S. DI VAL D'ARNO (N.69)	69 fronte	Gonfalone - Locandina	1	1,30	2,20	1	2,86
43	S.S. DI VAL D'ARNO (N.69)	69 fronte	Gonfalone - Locandina	1	1,30	2,20	1	2,86
46	S.S. DI VAL D'ARNO (N.69)	67 fronte	Cartello stradale	1	2,40	2,00	2	9,60
47	S.S. DI VAL D'ARNO (N.69)	67 fronte	Pensilina attesa bus	1	1,40	2,00	2	5,60
48	S.S. DI VAL D'ARNO (N.69)	65 fronte	Gonfalone - Locandina	1	1,30	2,20	1	2,86
49	S.S. DI VAL D'ARNO (N.69)	65 fronte	Gonfalone - Locandina	1	1,30	2,20	1	2,86
54	BURZAGLI	225 lato	Gonfalone - Locandina	1	1,30	2,20	1	2,86
55	BURZAGLI	225 lato	Gonfalone - Locandina	1	1,30	2,20	1	2,86
56	BURZAGLI	225 lato	Gonfalone - Locandina	1	1,30	2,20	1	2,86
57	BURZAGLI	225 lato	Gonfalone - Locandina	1	1,30	2,20	1	2,86
58	BURZAGLI	221 lato	Gonfalone - Locandina	1	1,30	2,20	1	2,86
59	BURZAGLI	221 lato	Gonfalone - Locandina	1	1,30	2,20	1	2,86
76	DELLA FARNIA		Gonfalone - Locandina	1	1,30	2,20	1	2,86
77	DELLA FARNIA		Gonfalone - Locandina	1	1,30	2,20	1	2,86
78	DELLA FARNIA		Gonfalone - Locandina	1	1,30	2,20	1	2,86
79	DELLA FARNIA		Gonfalone - Locandina	1	1,30	2,20	1	2,86
87	DELLA FARNIA		Gonfalone - Locandina	1	1,30	2,20	1	2,86
88	DELLA FARNIA		Gonfalone - Locandina	1	1,30	2,20	1	2,86
92	MAESTRI DEL LAVORO		Gonfalone - Locandina	1	1,30	2,20	1	2,86
93	MAESTRI DEL LAVORO		Gonfalone - Locandina	1	1,30	2,20	1	2,86
94	MAESTRI DEL LAVORO		Gonfalone - Locandina	1	1,30	2,20	1	2,86
95	MAESTRI DEL LAVORO		Gonfalone - Locandina	1	1,30	2,20	1	2,86
96	MAESTRI DEL LAVORO		Gonfalone - Locandina	1	1,30	2,20	1	2,86
99	MAESTRI DEL LAVORO		Gonfalone - Locandina	1	1,30	2,20	1	2,86
100	CHIANTIGIANA	23 lato	Gonfalone - Locandina	1	1,30	2,20	1	2,86
101	CHIANTIGIANA	23 lato	Gonfalone - Locandina	1	1,30	2,20	1	2,86
102	CHIANTIGIANA	27 lato	Gonfalone - Locandina	1	1,30	2,20	1	2,86
103	CHIANTIGIANA	27 lato	Gonfalone - Locandina	1	1,30	2,20	1	2,86
104	CHIANTIGIANA	31 lato	Gonfalone - Locandina	1	1,30	2,20	1	2,86
105	CHIANTIGIANA	31 lato	Gonfalone - Locandina	1	1,30	2,20	1	2,86
112	DELL'OLEANDRO		Gonfalone - Locandina	1	1,30	2,20	1	2,86
113	DELL'OLEANDRO		Gonfalone - Locandina	1	1,30	2,20	1	2,86
122	DELL'OLEANDRO	11 fronte	Gonfalone - Locandina	1	1,30	2,20	1	2,86
123	DELL'OLEANDRO	11 fronte	Gonfalone - Locandina	1	1,30	2,20	1	2,86
124	DELL'OLEANDRO	9 fronte	Orologio	1	1,00	0,70	2	1,40
155	UNITA' D'ITALIA	25 lato	Gonfalone - Locandina	1	1,30	2,20	1	2,86
160	UNITA' D'ITALIA	37 lato	Gonfalone - Locandina	1	1,30	2,20	1	2,86
172	CALAMANDREI		Gonfalone - Locandina	1	1,30	2,20	1	2,86
173	CALAMANDREI		Gonfalone - Locandina	1	1,30	2,20	1	2,86
184	DONATORI DI SANGUE	1 fronte	Quadro Toponomastico	1	0,50	0,70	7	2,45
212	PODGORA	5 lato	Gonfalone - Locandina	1	1,30	2,20	1	2,86
213	PODGORA	5 lato	Gonfalone - Locandina	1	1,30	2,20	1	2,86
215	MATTEOTTI		Gonfalone - Locandina	1	1,30	2,20	1	2,86
216	MATTEOTTI		Gonfalone - Locandina	1	1,30	2,20	1	2,86
217	MATTEOTTI	25 lato	Gonfalone - Locandina	1	1,30	2,20	1	2,86
218	MATTEOTTI	25 lato	Gonfalone - Locandina	1	1,30	2,20	1	2,86
227	MATTEOTTI		Gonfalone - Locandina	1	1,30	2,20	1	2,86
228	MATTEOTTI	36 fronte	Gonfalone - Locandina	1	1,30	2,20	1	2,86
229	MATTEOTTI	36 fronte	Gonfalone - Locandina	1	1,30	2,20	1	2,86

Progetto: Riepilogo interventi

PE Nessuno

N.	Via	Civ	Tipologia impianto	N.el.	Base	Altezza	N.sp.	TOT. mq
281	GARIBALDI	4 lato	Orologio	1	1,00	0,70	2	1,40
289	DEL PESTELLO	22 fronte	Gonfalone - Locandina	1	1,30	2,20	1	2,86
290	DEL PESTELLO	22 fronte	Gonfalone - Locandina	1	1,30	2,20	1	2,86
291	DEL PESTELLO	28 fronte	Gonfalone - Locandina	1	1,30	2,20	1	2,86
292	DEL PESTELLO	50 fronte	Pensilina attesa bus	1	1,40	2,00	1	2,80
304	DEL PESTELLO	68 fronte	Gonfalone - Locandina	1	1,30	2,20	1	2,86
305	DEL PESTELLO	68 fronte	Gonfalone - Locandina	1	1,30	2,20	1	2,86
307	CADORNA	40 lato	Cartello stradale	1	3,00	1,50	2	9,00
308	DIAZ	181 fronte	Pensilina attesa bus	1	1,40	2,00	1	2,80
312	DANTE VIA		Transenna	1	0,90	0,70	1	0,63
313	DANTE PIAZZA	3 lato	Transenna	1	0,90	0,70	1	0,63
314	DIAZ	55 lato	Pensilina attesa bus	1	1,40	2,00	1	2,80
323	MARCONI	21 fronte	Cartello stradale	1	3,00	1,50	1	4,50
324	MARCONI	31 fronte	Cartello stradale	1	3,00	1,50	2	9,00
336	S.S. DI VAL D'ARNO (N.69)	33 fronte	Pensilina attesa bus	1	1,40	2,00	1	2,80
339	S.S. DI VAL D'ARNO (N.69)		Gonfalone - Locandina	1	1,30	2,20	1	2,86
340	S.S. DI VAL D'ARNO (N.69)		Gonfalone - Locandina	1	1,30	2,20	1	2,86
347	S.S. DI VAL D'ARNO (N.69)	3G lato	Orologio	1	1,00	0,70	2	1,40
355	S.S. DI VAL D'ARNO (N.69)	60 fronte	Cartello stradale	1	3,00	1,50	1	4,50
356	S.S. DI VAL D'ARNO (N.69)	65 fronte	Gonfalone - Locandina	1	1,30	2,20	1	2,86
357	S.S. DI VAL D'ARNO (N.69)	65 fronte	Gonfalone - Locandina	1	1,30	2,20	1	2,86
364	LEVANELLA BECORPI		Gonfalone - Locandina	1	1,30	2,20	1	2,86
374	S.S. DI VAL D'ARNO (N.69)		Cartello stradale	1	2,40	2,00	2	9,60
377	S.S. DI VAL D'ARNO (N.69)	109 fronte	Cartello stradale	1	3,00	1,50	2	9,00
385	S.S. DI VAL D'ARNO (N.69)	71 fronte	Cartello stradale	1	3,00	1,50	2	9,00
416	BURZAGLI	218 fronte	Cartello stradale	1	3,00	1,50	1	4,50
417	BURZAGLI	198 fronte	Cartello stradale	1	3,00	1,50	2	9,00
Totali:				86				298,20

Manutenzione

N.	Via	Civ	Tipologia impianto	N.el.	Base	Altezza	N.sp.	TOT. mq
97	MAESTRI DEL LAVORO		Gonfalone - Locandina	1	1,30	2,20	1	2,86
98	MAESTRI DEL LAVORO		Gonfalone - Locandina	1	1,30	2,20	1	2,86
128	CADORNA	36 fronte	Orologio	1	1,00	0,70	2	1,40
Totali:				3				7,12

COMUNE DI MONTEVARCHI

PIANO GENERALE DEGLI IMPIANTI PUBBLICITARI

Norme in deroga all'art. 23
del Nuovo Codice della Strada,
D. Lgs. 30.4.1992 n. 285,
testo aggiornato con il
D. Lgs. 10.09.1993 n. 360 e
modificato con Art. 30
L. 07.12.1999 n. 472,
integrato con il Regolamento di
attuazione ed esecuzione
D.P.R. 16.12.1992 n. 495,
aggiornato con il D.P.R.
16.09.1996 n. 610.

Progetto distributivo
Dati riepilogativi pubblica affissione

Progetto pubblica affissione: Sintesi

Conforme	N. Imp.	Utilizzo	Totale Mq	Totale Fogli
	3	AD	54,00	77
	4	AN	11,20	16
	65	PAC	239,20	342
	33	PAI	95,90	137
	73	PE	232,15	332
Totale impianti:	178		632,45	903
Non conforme	N. Imp.	Utilizzo	Totale Mq	Totale Fogli
	2	AD	36,00	51
	7	AN	3,40	5
	7	PAC	95,60	137
	7	PAI	26,60	38
	140	PE	515,14	736
Totale impianti:	163		676,74	967
Nuova Installazione	N. Imp.	Utilizzo	Totale Mq	Totale Fogli
	58	PAC	648,80	927
Totale impianti:	58		648,80	927
Reso conforme	N. Imp.	Utilizzo	Totale Mq	Totale Fogli
	2	AD	36,00	51
	1	AN	2,80	4
	116	PAC	397,20	567
	59	PAI	116,20	166
	40	PE	179,57	257
Totale impianti:	218		731,77	1.045

AD

Conforme

N.	Via	Civ	Tipologia impianto	N.el.	Base	Altezza	N.sp.	TOT. mq
234	MATTEOTTI		Cartello	1	6,00	3,00	1	18,00
235	MATTEOTTI		Cartello	1	6,00	3,00	1	18,00
325	MARCONI	69 fronte	Cartello	1	6,00	3,00	1	18,00
Totali				3				54,00

Non conforme

N.	Via	Civ	Tipologia impianto	N.el.	Base	Altezza	N.sp.	TOT. mq
50	BURZAGLI		Cartello	1	6,00	3,00	1	18,00
51	BURZAGLI		Cartello	1	6,00	3,00	1	18,00
Totali				2				36,00

Reso conforme

N.	Via	Civ	Tipologia impianto	N.el.	Base	Altezza	N.sp.	TOT. mq
326	MARCONI	71 fronte	Cartello	1	6,00	3,00	1	18,00
327	MARCONI	75 fronte	Cartello	1	6,00	3,00	1	18,00
Totali				2				36,00

AN

Conforme

N.	Via	Civ	Tipologia impianto	N.el.	Base	Altezza	N.sp.	TOT. mq
188	BURZAGLI	18 lato	Impianto di pubblicità o pro	1	1,40	2,00	1	2,80
190	MARZIA	122 fronte	Impianto di pubblicità o pro	1	1,40	2,00	1	2,80
191	PASCOLI	33 fronte	Cartello	1	1,40	2,00	1	2,80
255	CENNANO	71 lato	Impianto di pubblicità o pro	1	1,40	2,00	1	2,80
Totali				4				11,20

Non conforme

N.	Via	Civ	Tipologia impianto	N.el.	Base	Altezza	N.sp.	TOT. mq
150	BURZAGLI	130 fronte	Pubblicità temporanea	3	0,70	0,50	1	1,05
306	DEL PESTELLO	54 fronte	Pubblicità temporanea	1	1,30	1,00	1	1,30
413	CAPOSELVI	149 fronte	Pubblicità temporanea	1	0,70	0,50	1	0,35
414	S.C. PER MONCIONI	144 lato	Pubblicità temporanea	1	0,70	0,50	1	0,35
415	S.C. DI RICASOLI	9 fronte	Pubblicità temporanea	1	0,70	0,50	1	0,35
Totali				7				3,40

Reso conforme

N.	Via	Civ	Tipologia impianto	N.el.	Base	Altezza	N.sp.	TOT. mq
395	LEVANE ALTA	19 fronte	Cartello	1	1,40	2,00	1	2,80
Totali				1				2,80

PAC

Conforme

N.	Via	Civ	Tipologia impianto	N.el.	Base	Altezza	N.sp.	TOT. mq
139	DIAZ	228 fronte	Cartello	1	1,40	2,00	1	2,80
140	CHIANTIGIANA	1 lato	Impianto di pubblicità o pro	5	1,40	2,00	1	14,00
145	MICHELANGELO		Cartello	1	2,00	1,40	1	2,80
148	DA VINCI	16 fronte	Cartello	1	1,40	2,00	1	2,80
151	TANI	23 fronte	Cartello	1	1,40	2,00	1	2,80
152	TANI	23 fronte	Cartello	1	1,40	2,00	1	2,80
156	UNITA' D'ITALIA	25 fronte	Pubblicità temporanea	8	1,40	2,00	1	22,40
161	GRAMSCI	142 fronte	Impianto di pubblicità o pro	2	1,40	2,00	1	5,60
162	GRAMSCI	144 fronte	Impianto di pubblicità o pro	2	2,00	1,40	1	5,60
163	GRAMSCI	146 fronte	Impianto di pubblicità o pro	2	2,00	1,40	1	5,60
164	GRAMSCI	146 fronte	Impianto di pubblicità o pro	2	2,00	1,40	1	5,60
174	20 SETTEMBRE	13 lato	Impianto di pubblicità o pro	1	1,40	2,00	2	5,60
175	20 SETTEMBRE	13 lato	Impianto di pubblicità o pro	1	1,40	2,00	2	5,60
176	20 SETTEMBRE	13 lato	Impianto di pubblicità o pro	1	1,40	2,00	2	5,60
177	20 SETTEMBRE	13 lato	Impianto di pubblicità o pro	1	1,40	2,00	2	5,60
179	FONTE MOSCHETTA	2 fronte	Impianto di pubblicità o pro	1	1,40	2,00	4	11,20
181	VITTORIO VENETO	1 lato	Cartello	1	1,40	2,00	2	5,60
189	MARZIA	4 fronte	Impianto di pubblicità o pro	1	1,40	2,00	2	5,60
192	PASCOLI	33 fronte	Cartello	1	1,40	2,00	1	2,80
193	PASCOLI	33 fronte	Cartello	1	1,40	2,00	1	2,80
194	PASCOLI	33 fronte	Cartello	1	2,00	1,40	1	2,80
195	PASCOLI	33 fronte	Cartello	1	2,00	1,40	1	2,80
196	PASCOLI	33 fronte	Cartello	1	2,00	1,40	1	2,80
201	24 MAGGIO	69 fronte	Cartello	1	2,00	1,40	2	5,60
219	MATTEOTTI		Cartello	1	2,00	1,40	2	5,60
220	MATTEOTTI		Cartello	1	2,00	1,40	2	5,60
238	VESPUCCI	1 lato	Cartello	1	1,40	2,00	1	2,80
243	GORIZIA	5 fronte	Cartello	1	2,00	1,40	1	2,80
263	4 NOVEMBRE	7 fronte	Pubblicità temporanea	15	1,40	2,00	1	42,00
270	GUERRA	12 fronte	Cartello	1	6,00	3,00	1	18,00
280	BATTISTI		Cartello	1	1,40	2,00	2	5,60
392	AMBRA		Cartello	1	1,40	2,00	1	2,80
401	BOLOGNA	12 fronte	Cartello	1	1,40	2,00	2	5,60
403	DELLA FIERA	25 fronte	Cartello	1	2,00	1,40	2	5,60
405	14 LUGLIO	2B fronte	Cartello	1	1,40	2,00	1	2,80
412	UBERTINI	132 lato	Pubblicità temporanea	1	1,40	2,00	1	2,80
Totali				65				239,20

Non conforme

N.	Via	Civ	Tipologia impianto	N.el.	Base	Altezza	N.sp.	TOT. mq
67	CADORNA		Cartello	1	6,00	3,00	1	18,00
71	CADORNA		Cartello	1	6,00	3,00	1	18,00
72	CADORNA		Cartello	1	6,00	3,00	1	18,00
158	UNITA' D'ITALIA	45 fronte	Cartello	1	1,40	2,00	1	2,80
226	MATTEOTTI		Cartello	1	2,00	1,40	1	2,80
360	S.S. DI VAL D'ARNO (N.69)		Cartello	1	6,00	3,00	1	18,00
361	S.S. DI VAL D'ARNO (N.69)		Cartello	1	6,00	3,00	1	18,00
Totali				7				95,60

Nuova Installazione

N.	Via	Civ	Tipologia impianto	N.el.	Base	Altezza	N.sp.	TOT. mq
418	LEOPARDI		Cartello	1	1,40	2,00	1	2,80
419	LEOPARDI		Cartello	1	1,40	2,00	1	2,80

PAC

Nuova Installazione

N.	Via	Civ	Tipologia impianto	N.el.	Base	Altezza	N.sp.	TOT. mq
420	LEOPARDI		Cartello	1	1,40	2,00	1	2,80
421	LEOPARDI		Cartello	1	1,40	2,00	1	2,80
422	CAVOUR		Cartello	1	6,00	3,00	1	18,00
423	CAVOUR		Cartello	1	6,00	3,00	1	18,00
424	CAVOUR		Cartello	1	6,00	3,00	1	18,00
425	DELLA FARNIA		Cartello	1	6,00	3,00	1	18,00
426	DELLA FARNIA		Cartello	1	6,00	3,00	1	18,00
427	TANI		Cartello	1	6,00	3,00	1	18,00
428	TANI		Cartello	1	1,40	2,00	1	2,80
429	TANI		Cartello	1	1,40	2,00	1	2,80
430	TANI		Cartello	1	1,40	2,00	1	2,80
431	TANI		Cartello	1	1,40	2,00	1	2,80
432	TRAQUANDI	13 lato	Cartello	1	1,40	2,00	1	2,80
433	TRAQUANDI	13 lato	Cartello	1	1,40	2,00	1	2,80
434	RUINI	20 fronte	Cartello	1	1,40	2,00	1	2,80
435	RUINI	20 fronte	Cartello	1	1,40	2,00	1	2,80
436	RUINI		Cartello	1	6,00	3,00	1	18,00
437	CADORNA	31 lato	Cartello	1	1,40	2,00	1	2,80
438	CADORNA		Cartello	1	1,40	2,00	1	2,80
439	DIAZ	115 lato	Cartello	1	1,40	2,00	1	2,80
440	MARCONI	81 fronte	Cartello	1	6,00	3,00	1	18,00
441	MARCONI		Cartello	1	1,40	2,00	1	2,80
442	GALVANI	51 fronte	Cartello	1	1,40	2,00	1	2,80
443	LEVANELLA BECORPI		Cartello	1	6,00	3,00	1	18,00
444	LEVANELLA BECORPI		Cartello	1	6,00	3,00	1	18,00
445	GIOVE		Cartello	1	6,00	3,00	1	18,00
446	GIOVE		Cartello	1	6,00	3,00	1	18,00
447	GIOVE		Cartello	1	6,00	3,00	1	18,00
448	S.S. DI VAL D'ARNO (N.69)		Cartello	1	6,00	3,00	1	18,00
449	S.S. DI VAL D'ARNO (N.69)	39 fronte	Cartello	1	6,00	3,00	1	18,00
450	DELLA RESISTENZA	1 fronte	Cartello	1	6,00	3,00	1	18,00
451	DELLA RESISTENZA	1 fronte	Cartello	1	6,00	3,00	1	18,00
452	ELBA	7 fronte	Cartello	1	1,40	2,00	1	2,80
453	ZAMPONI	5 lato	Cartello	1	1,40	2,00	1	2,80
454	DELLA REPUBBLICA		Cartello	1	6,00	3,00	1	18,00
455	S.S. DI VAL D'ARNO (N.69)		Cartello	1	6,00	3,00	1	18,00
456	S.S. DI VAL D'ARNO (N.69)		Cartello	1	6,00	3,00	1	18,00
457	DELL'ARTIGIANATO	4 lato	Cartello	1	6,00	3,00	1	18,00
458	S.S. DI VAL D'ARNO (N.69)		Cartello	1	6,00	3,00	1	18,00
459	MAESTRI DEL LAVORO		Cartello	1	1,40	2,00	1	2,80
460	MAESTRI DEL LAVORO		Cartello	1	1,40	2,00	1	2,80
461	CHIANTIGIANA		Cartello	1	6,00	3,00	1	18,00
462	DELLA SUGHERELLA		Cartello	1	6,00	3,00	1	18,00
463	DELLA SUGHERELLA		Cartello	1	6,00	3,00	1	18,00
464	DELLA SUGHERELLA		Cartello	1	6,00	3,00	1	18,00
465	DELLA SUGHERELLA		Cartello	1	6,00	3,00	1	18,00
466	DELLA SUGHERELLA		Cartello	1	6,00	3,00	1	18,00
467	DELLA SUGHERELLA		Cartello	1	1,40	2,00	1	2,80
468	DELLA SUGHERELLA		Cartello	1	1,40	2,00	1	2,80
469	DELLA SUGHERELLA		Cartello	1	6,00	3,00	1	18,00
470	DELLA SUGHERELLA		Cartello	1	6,00	3,00	1	18,00
471	EUROPA		Cartello	1	1,40	2,00	1	2,80
472	MINCIO	42 fronte	Cartello	1	6,00	3,00	1	18,00
473	VITTORIO EMANUELE		Cartello	1	6,00	3,00	1	18,00
474	S.S. DI VAL D'ARNO (N.69)		Cartello	1	1,40	2,00	1	2,80

PAC

Nuova Installazione

N.	Via	Civ	Tipologia impianto	N.el.	Base	Altezza	N.sp.	TOT. mq
475	S.S. DI VAL D'ARNO (N.69)	247 fronte	Cartello	1	1,40	2,00	1	2,80
Totali				58				648,80

Reso conforme

N.	Via	Civ	Tipologia impianto	N.el.	Base	Altezza	N.sp.	TOT. mq
60	BURZAGLI	197 fronte	Cartello	1	2,00	1,40	2	5,60
61	BURZAGLI	197 fronte	Cartello	1	2,00	1,40	2	5,60
62	BURZAGLI	197 fronte	Cartello	1	2,00	1,40	2	5,60
90	CAVOUR		Cartello	1	6,00	3,00	1	18,00
106	DELL'OLEANDRO		Cartello	1	6,00	3,00	1	18,00
107	DELL'OLEANDRO		Cartello	1	6,00	3,00	1	18,00
114	DELL'OLEANDRO		Cartello	1	6,00	3,00	1	18,00
133	CADORNA		Cartello	1	1,40	2,00	1	2,80
134	CADORNA		Cartello	1	1,40	2,00	1	2,80
135	CADORNA		Cartello	1	1,40	2,00	1	2,80
142	MICHELANGELO		Cartello	1	2,00	1,40	1	2,80
143	MICHELANGELO		Cartello	1	2,00	1,40	1	2,80
144	MICHELANGELO		Cartello	1	2,00	1,40	1	2,80
146	MICHELANGELO		Cartello	1	1,40	2,00	1	2,80
147	MICHELANGELO		Cartello	1	1,40	2,00	1	2,80
154	UNITA' D'ITALIA	1 fronte	Pubblicità temporanea	2	1,40	2,00	1	5,60
165	GRAMSCI	146 fronte	Impianto di pubblicità o pro 2		1,40	1,00	1	2,80
166	GRAMSCI	146 fronte	Cartello	1	1,40	2,00	1	2,80
167	GRAMSCI	146 fronte	Cartello	1	1,40	2,00	1	2,80
170	AMENDOLA	5 lato	Cartello	1	1,40	2,00	1	2,80
171	AMENDOLA	5 lato	Cartello	1	1,40	2,00	1	2,80
178	20 SETTEMBRE	13 lato	Impianto di pubblicità o pro 1		2,00	1,40	1	2,80
182	VITTORIO VENETO	22 fronte	Cartello	1	1,40	2,00	2	5,60
244	GORIZIA	4 fronte	Cartello	1	2,00	1,40	1	2,80
250	MOCHI	11 fronte	Pubblicità temporanea	1	6,00	3,00	1	18,00
266	4 NOVEMBRE	8E fronte	Pubblicità temporanea	8	1,40	1,00	1	11,20
267	4 NOVEMBRE	9 fronte	Pubblicità temporanea	8	1,40	1,00	1	11,20
268	4 NOVEMBRE	12 fronte	Pubblicità temporanea	15	1,00	1,40	1	21,00
269	4 NOVEMBRE	13 fronte	Pubblicità temporanea	10	1,00	1,40	1	14,00
279	BATTISTI	18 fronte	Cartello	1	1,40	2,00	2	5,60
284	DELLA SUGHERELLA		Cartello	1	6,00	3,00	1	18,00
285	DEL PESTELLO		Impianto di pubblicità o pro 1		1,00	1,40	6	8,40
286	DEL PESTELLO		Impianto di pubblicità o pro 6		1,00	1,40	1	8,40
287	DEL PESTELLO	18 fronte	Pubblicità temporanea	20	1,00	1,40	1	28,00
294	DANUBIO	2 fronte	Pubblicità temporanea	5	1,40	2,00	1	14,00
295	DANUBIO	17 fronte	Cartello	1	1,40	2,00	2	5,60
296	TEVERE	1 fronte	Cartello	1	6,00	3,00	1	18,00
297	MINCIO		Cartello	1	2,00	1,40	1	2,80
300	MINCIO		Cartello	1	2,00	1,40	1	2,80
318	DIAZ	44 fronte	Cartello	1	6,00	3,00	1	18,00
319	DIAZ	44 fronte	Cartello	1	6,00	3,00	1	18,00
342	S.S. DI VAL D'ARNO (N.69)	6 fronte	Cartello	1	1,40	2,00	2	5,60
343	S.S. DI VAL D'ARNO (N.69)	25 lato	Cartello	1	1,40	2,00	1	2,80
345	S.S. DI VAL D'ARNO (N.69)	27 lato	Impianto di pubblicità o pro 1		1,40	2,00	1	2,80
389	2 GIUGNO		Cartello	1	1,40	2,00	1	2,80
399	PERUGIA		Cartello	1	2,00	1,40	2	5,60
400	PERUGIA		Cartello	1	2,00	1,40	2	5,60
402	MILANO	23 fronte	Cartello	1	1,40	2,00	2	5,60
409	NUSENNA	43 fronte	Pubblicità temporanea	1	1,00	1,40	1	1,40

PAC

Reso conforme

N.	Via	Civ	Tipologia impianto	N.el.	Base	Altezza	N.sp.	TOT. mq
Totali				116				397,20

PAI

Conforme

N.	Via	Civ	Tipologia impianto	N.el.	Base	Altezza	N.sp.	TOT. mq
185	BURZAGLI	28 fronte	Pubblicità temporanea	1	1,40	2,00	1	2,80
186	BURZAGLI	28 fronte	Pubblicità temporanea	1	1,40	2,00	1	2,80
197	24 MAGGIO	20 fronte	Cartello	1	1,40	2,00	1	2,80
198	24 MAGGIO	20 fronte	Cartello	1	1,40	2,00	1	2,80
208	PODGORA		Cartello	1	1,40	2,00	1	2,80
209	PODGORA		Cartello	1	1,40	2,00	1	2,80
210	PODGORA		Cartello	1	1,40	2,00	1	2,80
214	MATTEOTTI	15 lato	Cartello	1	1,40	2,00	2	5,60
239	VESPUCCI	1 lato	Cartello	1	1,40	2,00	1	2,80
240	VESPUCCI	1 lato	Cartello	1	1,40	2,00	1	2,80
246	MOCHI	13 fronte	Impianto di pubblicità o pro	1	1,40	2,00	1	2,80
247	MOCHI	13 fronte	Impianto di pubblicità o pro	1	1,40	2,00	1	2,80
248	MOCHI	13 fronte	Impianto di pubblicità o pro	1	1,40	2,00	1	2,80
256	MAGIOTTI	16 lato	Impianto di pubblicità o pro	1	1,00	1,40	1	1,40
257	VARCHI		Cartello	1	1,00	1,40	2	2,80
258	VARCHI		Cartello	1	1,00	1,40	2	2,80
259	VARCHI		Cartello	1	1,00	1,40	2	2,80
260	VARCHI		Cartello	1	1,00	1,40	2	2,80
261	VARCHI	89 lato	Impianto di pubblicità o pro	1	0,70	1,00	2	1,40
262	ROMA	89 lato	Impianto di pubblicità o pro	1	0,70	1,00	1	0,70
264	4 NOVEMBRE	15 fronte	Pubblicità temporanea	3	1,40	2,00	1	8,40
265	4 NOVEMBRE	14 fronte	Pubblicità temporanea	3	1,40	2,00	1	8,40
275	DEI MILLE	3 fronte	Impianto di pubblicità o pro	3	1,40	2,00	1	8,40
397	PERUGIA		Cartello	1	1,40	2,00	2	5,60
398	PERUGIA		Cartello	1	1,40	2,00	2	5,60
408	CAPOSELVI	44 lato	Impianto di pubblicità o pro	1	2,00	1,40	1	2,80
410	UBERTINI	127 fronte	Cartello	1	1,40	2,00	1	2,80
Totali				33				95,90

Non conforme

N.	Via	Civ	Tipologia impianto	N.el.	Base	Altezza	N.sp.	TOT. mq
149	VERDI	2 fronte	Impianto di pubblicità o pro	1	0,70	1,00	1	0,70
200	24 MAGGIO	67 fronte	Cartello	1	1,40	2,00	2	5,60
202	MONTENERO		Cartello	1	1,40	2,00	2	5,60
224	MATTEOTTI		Cartello	1	1,40	2,00	2	5,60
225	MATTEOTTI		Cartello	1	1,40	2,00	1	2,80
276	BATTISTI	42 fronte	Cartello	1	1,40	2,00	2	5,60
344	S.S. DI VAL D'ARNO (N.69)	25 lato	Cartello	1	0,70	1,00	1	0,70
Totali				7				26,60

Reso conforme

N.	Via	Civ	Tipologia impianto	N.el.	Base	Altezza	N.sp.	TOT. mq
183	VITTORIO VENETO	22 fronte	Cartello	1	1,40	2,00	2	5,60
199	24 MAGGIO	65 fronte	Cartello	1	1,40	2,00	2	5,60
245	GORIZIA	4 fronte	Cartello	1	2,00	1,40	1	2,80
249	MOCHI	11 fronte	Pubblicità temporanea	3	1,40	2,00	1	8,40
273	DEI MILLE	3 lato	Impianto di pubblicità o pro	1	1,00	1,40	1	1,40
274	DEI MILLE	3 lato	Impianto di pubblicità o pro	1	1,00	1,40	1	1,40
277	BATTISTI	15 fronte	Cartello	1	1,40	2,00	2	5,60
282	GARIBALDI		Pubblicità temporanea	12	1,40	1,00	1	16,80
283	GARIBALDI		Pubblicità temporanea	12	1,40	1,00	1	16,80
293	DANUBIO	1 fronte	Pubblicità temporanea	10	1,40	1,00	1	14,00
298	MINCIO		Cartello	1	1,40	2,00	1	2,80

PAI

Reso conforme

N.	Via	Civ	Tipologia impianto	N.el.	Base	Altezza	N.sp.	TOT. mq
299	MINCIO		Cartello	1	1,40	2,00	1	2,80
303	DEL PESTELLO	98 fronte	Pubblicità temporanea	5	1,40	1,00	1	7,00
311	DIAZ	160 fronte	Cartello	1	2,00	1,40	2	5,60
387	2 GIUGNO		Cartello	1	1,40	2,00	1	2,80
388	2 GIUGNO		Cartello	1	1,40	2,00	1	2,80
390	2 GIUGNO		Pubblicità temporanea	2	1,40	1,00	1	2,80
391	DELLA REPUBBLICA		Cartello	1	1,40	2,00	1	2,80
393	ZAMPONI	3 fronte	Cartello	1	1,40	2,00	1	2,80
394	ZAMPONI	3 fronte	Cartello	1	1,40	2,00	1	2,80
396	LEVANE ALTA	19 fronte	Cartello	1	1,40	2,00	1	2,80
			Totali	59				116,20

PE

Conforme

N.	Via	Civ	Tipologia impianto	N.el.	Base	Altezza	N.sp.	TOT. mq
8	S.S. DI VAL D'ARNO (N.69)		Pubblicità temporanea	1	1,30	2,20	1	2,86
15	S.S. DI VAL D'ARNO (N.69)		Pubblicità temporanea	1	1,30	2,20	1	2,86
23	S.S. DI VAL D'ARNO (N.69)	87 lato	Pubblicità temporanea	1	1,30	2,20	1	2,86
24	S.S. DI VAL D'ARNO (N.69)	83 lato	Pubblicità temporanea	1	1,30	2,20	1	2,86
25	S.S. DI VAL D'ARNO (N.69)	83 lato	Pubblicità temporanea	1	1,30	2,20	1	2,86
32	S.S. DI VAL D'ARNO (N.69)	79 fronte	Pubblicità temporanea	1	1,30	2,20	1	2,86
33	S.S. DI VAL D'ARNO (N.69)	79 fronte	Pubblicità temporanea	1	1,30	2,20	1	2,86
35	S.S. DI VAL D'ARNO (N.69)	79 fronte	Cartello	1	3,00	2,00	2	12,00
36	S.S. DI VAL D'ARNO (N.69)	79 lato	Pubblicità temporanea	1	1,30	2,20	1	2,86
42	S.S. DI VAL D'ARNO (N.69)	69 fronte	Pubblicità temporanea	1	1,30	2,20	1	2,86
43	S.S. DI VAL D'ARNO (N.69)	69 fronte	Pubblicità temporanea	1	1,30	2,20	1	2,86
46	S.S. DI VAL D'ARNO (N.69)	67 fronte	Cartello	1	2,40	2,00	2	9,60
47	S.S. DI VAL D'ARNO (N.69)	67 fronte	Impianto pubblicitario di se	1	1,40	2,00	2	5,60
48	S.S. DI VAL D'ARNO (N.69)	65 fronte	Pubblicità temporanea	1	1,30	2,20	1	2,86
49	S.S. DI VAL D'ARNO (N.69)	65 fronte	Pubblicità temporanea	1	1,30	2,20	1	2,86
54	BURZAGLI	225 lato	Pubblicità temporanea	1	1,30	2,20	1	2,86
55	BURZAGLI	225 lato	Pubblicità temporanea	1	1,30	2,20	1	2,86
56	BURZAGLI	225 lato	Pubblicità temporanea	1	1,30	2,20	1	2,86
57	BURZAGLI	225 lato	Pubblicità temporanea	1	1,30	2,20	1	2,86
58	BURZAGLI	221 lato	Pubblicità temporanea	1	1,30	2,20	1	2,86
59	BURZAGLI	221 lato	Pubblicità temporanea	1	1,30	2,20	1	2,86
76	DELLA FARNIA		Pubblicità temporanea	1	1,30	2,20	1	2,86
77	DELLA FARNIA		Pubblicità temporanea	1	1,30	2,20	1	2,86
78	DELLA FARNIA		Pubblicità temporanea	1	1,30	2,20	1	2,86
79	DELLA FARNIA		Pubblicità temporanea	1	1,30	2,20	1	2,86
87	DELLA FARNIA		Pubblicità temporanea	1	1,30	2,20	1	2,86
88	DELLA FARNIA		Pubblicità temporanea	1	1,30	2,20	1	2,86
92	MAESTRI DEL LAVORO		Pubblicità temporanea	1	1,30	2,20	1	2,86
93	MAESTRI DEL LAVORO		Pubblicità temporanea	1	1,30	2,20	1	2,86
94	MAESTRI DEL LAVORO		Pubblicità temporanea	1	1,30	2,20	1	2,86
95	MAESTRI DEL LAVORO		Pubblicità temporanea	1	1,30	2,20	1	2,86
96	MAESTRI DEL LAVORO		Pubblicità temporanea	1	1,30	2,20	1	2,86
97	MAESTRI DEL LAVORO		Pubblicità temporanea	1	1,30	2,20	1	2,86
98	MAESTRI DEL LAVORO		Pubblicità temporanea	1	1,30	2,20	1	2,86
99	MAESTRI DEL LAVORO		Pubblicità temporanea	1	1,30	2,20	1	2,86
100	CHIANTIGIANA	23 lato	Pubblicità temporanea	1	1,30	2,20	1	2,86
101	CHIANTIGIANA	23 lato	Pubblicità temporanea	1	1,30	2,20	1	2,86
102	CHIANTIGIANA	27 lato	Pubblicità temporanea	1	1,30	2,20	1	2,86
103	CHIANTIGIANA	27 lato	Pubblicità temporanea	1	1,30	2,20	1	2,86
104	CHIANTIGIANA	31 lato	Pubblicità temporanea	1	1,30	2,20	1	2,86
105	CHIANTIGIANA	31 lato	Pubblicità temporanea	1	1,30	2,20	1	2,86
112	DELL'OLEANDRO		Pubblicità temporanea	1	1,30	2,20	1	2,86
113	DELL'OLEANDRO		Pubblicità temporanea	1	1,30	2,20	1	2,86
122	DELL'OLEANDRO	11 fronte	Pubblicità temporanea	1	1,30	2,20	1	2,86
123	DELL'OLEANDRO	11 fronte	Pubblicità temporanea	1	1,30	2,20	1	2,86
155	UNITA' D'ITALIA	25 lato	Pubblicità temporanea	1	1,30	2,20	1	2,86
160	UNITA' D'ITALIA	37 lato	Pubblicità temporanea	1	1,30	2,20	1	2,86
172	CALAMANDREI		Pubblicità temporanea	1	1,30	2,20	1	2,86
173	CALAMANDREI		Pubblicità temporanea	1	1,30	2,20	1	2,86
184	DONATORI DI SANGUE	1 fronte	Impianto pubblicitario di se	1	0,50	0,70	7	2,45
212	PODGORA	5 lato	Pubblicità temporanea	1	1,30	2,20	1	2,86
213	PODGORA	5 lato	Pubblicità temporanea	1	1,30	2,20	1	2,86
215	MATTEOTTI		Pubblicità temporanea	1	1,30	2,20	1	2,86
216	MATTEOTTI		Pubblicità temporanea	1	1,30	2,20	1	2,86
217	MATTEOTTI	25 lato	Pubblicità temporanea	1	1,30	2,20	1	2,86

PE

Conforme

N.	Via	Civ	Tipologia impianto	N.el.	Base	Altezza	N.sp.	TOT. mq
218	MATTEOTTI	25 lato	Pubblicità temporanea	1	1,30	2,20	1	2,86
227	MATTEOTTI		Pubblicità temporanea	1	1,30	2,20	1	2,86
228	MATTEOTTI	36 fronte	Pubblicità temporanea	1	1,30	2,20	1	2,86
229	MATTEOTTI	36 fronte	Pubblicità temporanea	1	1,30	2,20	1	2,86
289	DEL PESTELLO	22 fronte	Pubblicità temporanea	1	1,30	2,20	1	2,86
290	DEL PESTELLO	22 fronte	Pubblicità temporanea	1	1,30	2,20	1	2,86
291	DEL PESTELLO	28 fronte	Pubblicità temporanea	1	1,30	2,20	1	2,86
304	DEL PESTELLO	68 fronte	Pubblicità temporanea	1	1,30	2,20	1	2,86
305	DEL PESTELLO	68 fronte	Pubblicità temporanea	1	1,30	2,20	1	2,86
308	DIAZ	181 fronte	Impianto pubblicitario di se	1	1,40	2,00	1	2,80
336	S.S. DI VAL D'ARNO (N.69)	33 fronte	Impianto pubblicitario di se	1	1,40	2,00	1	2,80
339	S.S. DI VAL D'ARNO (N.69)		Pubblicità temporanea	1	1,30	2,20	1	2,86
340	S.S. DI VAL D'ARNO (N.69)		Pubblicità temporanea	1	1,30	2,20	1	2,86
347	S.S. DI VAL D'ARNO (N.69)	3G lato	Impianto pubblicitario di se	1	1,00	0,70	2	1,40
356	S.S. DI VAL D'ARNO (N.69)	65 fronte	Pubblicità temporanea	1	1,30	2,20	1	2,86
357	S.S. DI VAL D'ARNO (N.69)	65 fronte	Pubblicità temporanea	1	1,30	2,20	1	2,86
364	LEVANELLA BECORPI		Pubblicità temporanea	1	1,30	2,20	1	2,86
374	S.S. DI VAL D'ARNO (N.69)		Cartello	1	2,40	2,00	2	9,60
Totali				73				232,15

Non conforme

N.	Via	Civ	Tipologia impianto	N.el.	Base	Altezza	N.sp.	TOT. mq
7	S.S. DI VAL D'ARNO (N.69)		Pubblicità temporanea	1	1,30	2,20	1	2,86
9	S.S. DI VAL D'ARNO (N.69)		Pubblicità temporanea	1	1,30	2,20	1	2,86
10	S.S. DI VAL D'ARNO (N.69)		Pubblicità temporanea	1	1,30	2,20	1	2,86
11	S.S. DI VAL D'ARNO (N.69)		Cartello	1	2,40	2,00	1	4,80
12	S.S. DI VAL D'ARNO (N.69)		Cartello	1	3,00	2,00	1	6,00
13	S.S. DI VAL D'ARNO (N.69)		Cartello	1	3,00	1,40	1	4,20
14	S.S. DI VAL D'ARNO (N.69)		Cartello	1	2,00	2,00	1	4,00
16	S.S. DI VAL D'ARNO (N.69)		Cartello	1	3,00	2,00	1	6,00
17	S.S. DI VAL D'ARNO (N.69)		Cartello	1	3,00	2,00	1	6,00
18	S.S. DI VAL D'ARNO (N.69)		Cartello	1	1,40	1,00	1	1,40
19	S.S. DI VAL D'ARNO (N.69)	88 fronte	Pubblicità temporanea	1	1,30	2,20	1	2,86
20	S.S. DI VAL D'ARNO (N.69)	88 fronte	Pubblicità temporanea	1	1,30	2,20	1	2,86
21	S.S. DI VAL D'ARNO (N.69)	87 lato	Pubblicità temporanea	1	1,30	2,20	1	2,86
22	S.S. DI VAL D'ARNO (N.69)	87 lato	Pubblicità temporanea	1	1,30	2,20	1	2,86
26	S.S. DI VAL D'ARNO (N.69)	87 fronte	Cartello	1	1,40	2,00	1	2,80
27	S.S. DI VAL D'ARNO (N.69)	85 fronte	Pubblicità temporanea	1	1,30	2,20	1	2,86
28	S.S. DI VAL D'ARNO (N.69)	85 fronte	Pubblicità temporanea	1	1,30	2,20	1	2,86
37	S.S. DI VAL D'ARNO (N.69)	77 fronte	Cartello	1	3,00	1,40	2	8,40
38	S.S. DI VAL D'ARNO (N.69)	77 fronte	Pubblicità temporanea	1	1,30	2,20	1	2,86
39	S.S. DI VAL D'ARNO (N.69)	77 fronte	Pubblicità temporanea	1	1,30	2,20	1	2,86
40	S.S. DI VAL D'ARNO (N.69)	73 fronte	Cartello	1	2,00	1,40	2	5,60
52	BURZAGLI	231 lato	Pubblicità temporanea	1	1,30	2,20	1	2,86
53	BURZAGLI	231 lato	Pubblicità temporanea	1	1,30	2,20	1	2,86
63	BURZAGLI	197 fronte	Cartello	1	3,00	2,00	1	6,00
64	DI TERRANUOVA	4 lato	Insegna	1	1,70	0,50	2	1,70
65	DI TERRANUOVA	27 lato	Pubblicità temporanea	1	1,30	2,20	1	2,86
66	DI TERRANUOVA	27 lato	Pubblicità temporanea	1	1,30	2,20	1	2,86
68	S.P. VALDARNO CASENTINES	31 lato	Pubblicità temporanea	1	1,30	2,20	1	2,86
69	S.P. VALDARNO CASENTINES	75 lato	Pubblicità temporanea	1	1,30	2,20	1	2,86
70	S.P. VALDARNO CASENTINES	75 lato	Pubblicità temporanea	1	1,30	2,20	1	2,86
73	LEOPARDI		Cartello	1	2,00	1,40	2	5,60
74	DELLA FARNIA		Pubblicità temporanea	1	1,30	2,20	1	2,86

PE

Non conforme

N.	Via	Civ	Tipologia impianto	N.el.	Base	Altezza	N.sp.	TOT. mq
75	DELLA FARNIA		Pubblicità temporanea	1	1,30	2,20	1	2,86
80	DELLA FARNIA		Pubblicità temporanea	1	1,30	2,20	1	2,86
81	DELLA FARNIA		Pubblicità temporanea	1	1,30	2,20	1	2,86
82	DELLA FARNIA		Pubblicità temporanea	1	1,30	2,20	1	2,86
83	DELLA FARNIA		Pubblicità temporanea	1	1,30	2,20	1	2,86
84	DELL'OLEANDRO		Pubblicità temporanea	1	1,30	2,20	1	2,86
85	DELL'OLEANDRO		Pubblicità temporanea	1	1,30	2,20	1	2,86
86	DELLA FARNIA		Cartello	1	3,00	2,00	1	6,00
89	CAVOUR		Cartello	1	1,30	0,45	1	0,58
91	MAESTRI DEL LAVORO		Pubblicità temporanea	1	1,30	2,20	1	2,86
108	DELL'OLEANDRO		Pubblicità temporanea	1	1,30	2,20	1	2,86
109	DELL'OLEANDRO		Pubblicità temporanea	1	1,30	2,20	1	2,86
110	DELL'OLEANDRO		Cartello	1	4,00	4,00	1	16,00
111	DELL'OLEANDRO		Cartello	1	4,00	1,00	1	4,00
115	DELL'OLEANDRO		Pubblicità temporanea	1	1,30	2,20	1	2,86
116	DELL'OLEANDRO		Pubblicità temporanea	1	1,30	2,20	1	2,86
117	DELL'OLEANDRO	25 fronte	Pubblicità temporanea	1	1,30	2,20	1	2,86
118	DELL'OLEANDRO	25 fronte	Pubblicità temporanea	1	1,30	2,20	1	2,86
119	DELL'OLEANDRO	21 fronte	Pubblicità temporanea	1	1,30	2,20	1	2,86
120	DELL'OLEANDRO	21 fronte	Pubblicità temporanea	1	1,30	2,20	1	2,86
121	DELL'OLEANDRO	21 fronte	Cartello	1	1,00	1,40	2	2,80
125	DELL'OLEANDRO	2 fronte	Pubblicità temporanea	1	1,30	2,20	1	2,86
126	DELL'OLEANDRO	2 fronte	Pubblicità temporanea	1	1,30	2,20	1	2,86
127	CADORNA	36 fronte	Cartello	1	2,80	2,00	1	5,60
129	CADORNA	26 fronte	Pubblicità temporanea	1	1,30	2,20	1	2,86
130	CADORNA	14 fronte	Cartello	1	3,00	2,50	1	7,50
131	CADORNA		Cartello	1	3,00	2,50	1	7,50
136	CADORNA		Insegna	1	2,00	2,50	2	10,00
137	DIAZ		Pubblicità temporanea	1	1,30	2,20	1	2,86
138	DIAZ		Pubblicità temporanea	1	1,30	2,20	1	2,86
141	CHIANTIGIANA	1 lato	Insegna	1	2,00	0,50	1	1,00
153	MARTIRI DELLA LIBERTA'	9A lato	Pubblicità temporanea	1	1,30	2,20	1	2,86
157	UNITA' D'ITALIA	37 lato	Pubblicità temporanea	1	1,30	2,20	1	2,86
159	UNITA' D'ITALIA	37 lato	Pubblicità temporanea	1	1,30	2,20	1	2,86
168	RUINI	22 lato	Pubblicità temporanea	1	1,30	2,20	1	2,86
169	RUINI	22 lato	Pubblicità temporanea	1	1,30	2,20	1	2,86
180	VITTORIO VENETO	12 fronte	Impianto pubblicitario di se	1	1,00	0,70	2	1,40
203	MONTENERO	11 fronte	Pubblicità temporanea	1	1,30	2,20	1	2,86
204	MONTENERO	21 fronte	Pubblicità temporanea	1	1,30	2,20	1	2,86
205	MONTENERO	25 fronte	Pubblicità temporanea	1	1,30	2,20	1	2,86
206	MONTENERO	25 fronte	Pubblicità temporanea	1	1,30	2,20	1	2,86
207	MONTENERO	29 fronte	Pubblicità temporanea	1	1,30	2,20	1	2,86
211	PODGORA	5 lato	Pubblicità temporanea	1	1,30	2,20	1	2,86
221	MATTEOTTI		Insegna	1	2,00	1,50	2	6,00
222	MATTEOTTI		Pubblicità temporanea	1	1,30	2,20	1	2,86
223	MATTEOTTI		Pubblicità temporanea	1	1,30	2,20	1	2,86
230	MATTEOTTI	37 fronte	Pubblicità temporanea	1	1,30	2,20	1	2,86
231	MATTEOTTI	37 fronte	Pubblicità temporanea	1	1,30	2,20	1	2,86
232	MATTEOTTI		Pubblicità temporanea	1	1,30	2,20	1	2,86
233	MATTEOTTI		Pubblicità temporanea	1	1,30	2,20	1	2,86
236	VESPUCCI	100 lato	Insegna	1	2,00	0,70	2	2,80
237	VESPUCCI	69 lato	Insegna	1	2,00	1,00	2	4,00
241	VESPUCCI		Pubblicità temporanea	1	1,00	1,40	1	1,40
242	VESPUCCI		Pubblicità temporanea	1	1,00	1,40	1	1,40
254	ROMA	258 lato	Impianto di pubblicità o pro	1	1,20	1,00	1	1,20

PE

Non conforme

N.	Via	Civ	Tipologia impianto	N.el.	Base	Altezza	N.sp.	TOT. mq
271	DEI MILLE	8 fronte	Pubblicità temporanea	1	1,30	2,20	1	2,86
272	DEI MILLE	3 lato	Pubblicità temporanea	1	1,30	2,20	1	2,86
278	BATTISTI	17A fronte	Cartello	1	1,00	1,40	2	2,80
288	DEL PESTELLO	20 fronte	Pubblicità temporanea	1	1,30	2,20	1	2,86
301	DEL PESTELLO	100 lato	Pubblicità temporanea	1	1,30	2,20	1	2,86
302	DEL PESTELLO	100 lato	Pubblicità temporanea	1	1,30	2,20	1	2,86
309	DIAZ	159 lato	Pubblicità temporanea	1	1,30	2,20	1	2,86
310	DIAZ	159 lato	Pubblicità temporanea	1	1,30	2,20	1	2,86
315	DIAZ		Cartello	1	2,40	2,00	2	9,60
316	DIAZ		Insegna	1	1,00	1,50	2	3,00
317	DIAZ		Cartello	1	1,60	1,80	2	5,76
320	DIAZ		Cartello	1	3,00	1,40	2	8,40
321	DIAZ		Cartello	1	2,40	2,00	2	9,60
322	DIAZ	10 fronte	Cartello	1	1,60	1,00	2	3,20
328	CAMPAGNA		Insegna	1	2,50	1,00	2	5,00
329	MARCONI	103 lato	Insegna	1	1,20	1,00	2	2,40
330	MARCONI	72 lato	Cartello	1	0,00	0,00	0	0,00
333	MARCONI	15 fronte	Cartello	1	2,40	2,00	2	9,60
334	MARCONI	17 fronte	Cartello	1	2,40	2,00	2	9,60
335	MARCONI		Cartello	1	2,40	2,00	2	9,60
337	S.S. DI VAL D'ARNO (N.69)	33 fronte	Pubblicità temporanea	1	1,30	2,20	1	2,86
338	S.S. DI VAL D'ARNO (N.69)	33 fronte	Pubblicità temporanea	1	1,30	2,20	1	2,86
341	S.S. DI VAL D'ARNO (N.69)	144 lato	Insegna	1	0,40	3,00	2	2,40
349	S.S. DI VAL D'ARNO (N.69)	48 fronte	Impianto di pubblicità o pro	1	1,00	0,55	1	0,55
350	S.S. DI VAL D'ARNO (N.69)	48 fronte	Impianto di pubblicità o pro	1	0,75	0,55	1	0,41
351	S.S. DI VAL D'ARNO (N.69)	48 fronte	Impianto di pubblicità o pro	1	0,55	0,80	1	0,44
352	S.S. DI VAL D'ARNO (N.69)		Impianto di pubblicità o pro	1	0,95	0,55	1	0,52
353	S.S. DI VAL D'ARNO (N.69)		Impianto di pubblicità o pro	1	0,75	0,55	1	0,41
354	S.S. DI VAL D'ARNO (N.69)		Insegna	1	1,20	1,00	2	2,40
358	S.S. DI VAL D'ARNO (N.69)		Pubblicità temporanea	1	1,30	2,20	1	2,86
359	S.S. DI VAL D'ARNO (N.69)		Pubblicità temporanea	1	1,30	2,20	1	2,86
362	S.S. DI VAL D'ARNO (N.69)		Pubblicità temporanea	1	1,30	2,20	1	2,86
363	S.S. DI VAL D'ARNO (N.69)		Pubblicità temporanea	1	1,30	2,20	1	2,86
365	LEVANELLA BECORPI		Impianto di pubblicità o pro	1	0,70	1,00	1	0,70
366	LEVANELLA BECORPI	2 lato	Impianto di pubblicità o pro	1	0,70	1,00	1	0,70
367	S.S. DI VAL D'ARNO (N.69)		Pubblicità temporanea	1	1,00	1,40	2	2,80
368	S.S. DI VAL D'ARNO (N.69)		Pubblicità temporanea	1	1,00	1,40	2	2,80
369	S.S. DI VAL D'ARNO (N.69)		Cartello	1	1,00	1,40	2	2,80
370	S.S. DI VAL D'ARNO (N.69)		Cartello	1	1,20	2,40	2	5,76
371	S.S. DI VAL D'ARNO (N.69)		Cartello	1	2,40	2,00	2	9,60
372	S.S. DI VAL D'ARNO (N.69)		Cartello	1	1,00	1,40	2	2,80
373	S.S. DI VAL D'ARNO (N.69)		Cartello	1	2,40	2,00	2	9,60
376	S.S. DI VAL D'ARNO (N.69)	111 fronte	Cartello	1	2,40	2,00	2	9,60
378	S.S. DI VAL D'ARNO (N.69)	89 fronte	Cartello	1	2,40	2,00	2	9,60
379	S.S. DI VAL D'ARNO (N.69)		Cartello	1	2,00	1,40	2	5,60
380	S.S. DI VAL D'ARNO (N.69)		Cartello	1	2,40	2,00	2	9,60
381	S.S. DI VAL D'ARNO (N.69)		Cartello	1	1,40	0,40	1	0,56
382	S.S. DI VAL D'ARNO (N.69)		Cartello	1	1,60	1,00	2	3,20
386	S.S. DI VAL D'ARNO (N.69)	13 lato	Insegna	1	2,00	1,50	2	6,00
404	14 LUGLIO	15 lato	Insegna	1	0,50	1,50	2	1,50
406	2 GIUGNO	17 lato	Impianto pubblicitario di se	1	0,50	0,70	7	2,45
407	LEONA	37 fronte	Insegna	1	0,90	0,90	1	0,81
411	UBERTINI	132 lato	Impianto di pubblicità o pro	1	1,20	0,90	1	1,08
Totali				140				515,14

PE

Reso conforme

N.	Via	Civ	Tipologia impianto	N.el.	Base	Altezza	N.sp.	TOT. mq
1	S.S. DI VAL D'ARNO (N.69)	Fr 259	Cartello	1	1,50	1,70	1	2,55
2	S.S. DI VAL D'ARNO (N.69)	Fr 247	Cartello	1	3,00	2,00	1	6,00
3	S.S. DI VAL D'ARNO (N.69)	Fr 241	Cartello	1	2,00	1,40	1	2,80
4	S.S. DI VAL D'ARNO (N.69)		Insegna	1	1,90	1,90	1	3,61
5	S.S. DI VAL D'ARNO (N.69)		Cartello	1	3,00	2,00	1	6,00
6	S.S. DI VAL D'ARNO (N.69)		Cartello	1	0,00	0,00	0	0,00
29	S.S. DI VAL D'ARNO (N.69)	83 fronte	Cartello	1	1,00	2,00	1	2,00
30	S.S. DI VAL D'ARNO (N.69)	81 fronte	Cartello	1	0,00	0,00	0	0,00
31	S.S. DI VAL D'ARNO (N.69)	81 fronte	Cartello	1	2,00	2,00	2	8,00
34	S.S. DI VAL D'ARNO (N.69)	79 fronte	Cartello	1	3,00	2,00	2	12,00
41	S.S. DI VAL D'ARNO (N.69)	71 fronte	Cartello	1	1,00	2,40	2	4,80
44	S.S. DI VAL D'ARNO (N.69)	69 lato	Insegna	1	2,00	1,00	2	4,00
45	S.S. DI VAL D'ARNO (N.69)	67 lato	Insegna	1	0,80	0,80	2	1,28
124	DELL'OLEANDRO	9 fronte	Impianto pubblicitario di se	1	1,00	0,70	2	1,40
128	CADORNA	36 fronte	Impianto pubblicitario di se	1	1,00	0,70	2	1,40
132	CADORNA	10 fronte	Insegna	1	3,00	1,00	2	6,00
187	BURZAGLI	31 lato	Impianto di pubblicità o pro	1	1,50	1,10	1	1,65
251	ROMA	193 lato	Impianto di pubblicità o pro	1	1,10	2,00	1	2,20
252	ROMA	96 lato	Impianto di pubblicità o pro	1	1,10	2,00	1	2,20
253	ROMA	99 lato	Impianto di pubblicità o pro	1	1,20	0,80	1	0,96
281	GARIBALDI	4 lato	Impianto pubblicitario di se	1	1,00	0,70	2	1,40
292	DEL PESTELLO	50 fronte	Impianto pubblicitario di se	1	1,40	2,00	1	2,80
307	CADORNA	40 lato	Cartello	1	3,00	1,50	2	9,00
312	DANTE VIA		Impianto pubblicitario di se	1	0,90	0,70	1	0,63
313	DANTE PIAZZA	3 lato	Impianto pubblicitario di se	1	0,90	0,70	1	0,63
314	DIAZ	55 lato	Impianto pubblicitario di se	1	1,40	2,00	1	2,80
323	MARCONI	21 fronte	Cartello	1	3,00	1,50	1	4,50
324	MARCONI	31 fronte	Cartello	1	3,00	1,50	2	9,00
331	MARCONI		Cartello	1	3,00	2,00	2	12,00
332	MARCONI	90 lato	Insegna	1	1,00	1,00	2	2,00
346	S.S. DI VAL D'ARNO (N.69)	3A lato	Impianto pubblicitario di se	1	1,40	2,00	1	2,80
348	S.S. DI VAL D'ARNO (N.69)	3M lato	Cartello	1	1,00	1,40	2	2,80
355	S.S. DI VAL D'ARNO (N.69)	60 fronte	Cartello	1	3,00	1,50	1	4,50
375	S.S. DI VAL D'ARNO (N.69)	115 fronte	Cartello	1	2,40	2,00	2	9,60
377	S.S. DI VAL D'ARNO (N.69)	109 fronte	Cartello	1	3,00	1,50	2	9,00
383	S.S. DI VAL D'ARNO (N.69)	81 fronte	Cartello	1	3,00	1,50	2	9,00
384	S.S. DI VAL D'ARNO (N.69)	77 fronte	Cartello	1	1,20	2,40	2	5,76
385	S.S. DI VAL D'ARNO (N.69)	71 fronte	Cartello	1	3,00	1,50	2	9,00
416	BURZAGLI	218 fronte	Cartello	1	3,00	1,50	1	4,50
417	BURZAGLI	198 fronte	Cartello	1	3,00	1,50	2	9,00
Totali				40				179,57

COMUNE DI MONTEVARCHI

PIANO GENERALE DEGLI IMPIANTI PUBBLICITARI

Norme in deroga all'art. 23
del Nuovo Codice della Strada,
D. Lgs. 30.4.1992 n. 285,
testo aggiornato con il
D. Lgs. 10.09.1993 n. 360 e
modificato con Art. 30
L. 07.12.1999 n. 472,
integrato con il Regolamento di
attuazione ed esecuzione
D.P.R. 16.12.1992 n. 495,
aggiornato con il D.P.R.
16.09.1996 n. 610.

Progetto distributivo
Schede

Indirizzo:	S.S. DI VAL D'ARNO (N.69)		Fr 259	N. ubicazione:	1
Zona urbana:	MERCATALE		Zona tariffaria:	Normale	
Categoria:	Cartello		Utilizzo:	PE	
Tipologia:	Cartello stradale		N. elementi:	1	
Orientamento:	Ortogonale		Tipo Strada:	d	
Illuminazione:	Non luminoso		Zona di Piano:	Zona A2	
Conservazione:	Buono				
Lunghezza impianto:	1,50		Lunghezza spazio:	1,50	
Altezza impianto:	4,20		Altezza spazio:	1,70	
Profondità impianto:	0,100		Superficie spazio:	2,55	
Lungh. elemento:	1,50		Numero spazi:	1	
Altezza margine inf.:	2,50		Totale mq:	2,55	
Distanze	Prima	Dopo	Collocazione		
Segnali di pericolo:			<input type="checkbox"/> cavalcavia	<input type="checkbox"/> FS	
Segnali di indicazione:			<input type="checkbox"/> svincolo	<input type="checkbox"/> parapetto	
Semafori:			<input type="checkbox"/> curva	<input type="checkbox"/> isola spartitraffico	
Intersezioni:					
Gallerie:					
Altri impianti (temporanei):	<input type="checkbox"/>	<input type="checkbox"/>			
Marg. carreggiata:	4,00				
Dim. marciapiede:	0,00				
Edifici/Recinzioni:	10,00				
Ambito vincolato:					
Interferenza visiva:					
Impatto ambientale:					
Ostacolo alla vista di:					
Entità dell'interferenza:					
Conformità	Reso conforme	-Formato non previsto			
Intervento	Sostituzione	Definire modalità normativa in caso di mancata installazione			



Indirizzo:	S.S. DI VAL D'ARNO (N.69)		Fr 247	N. ubicazione:	2
Zona urbana:	MERCATALE		Zona tariffaria:	Normale	
Categoria:	Cartello		Utilizzo:	PE	
Tipologia:	Cartello stradale		N. elementi:	1	
Orientamento:	Ortogonale		Tipo Strada:	d	
Illuminazione:	Non luminoso		Zona di Piano:	Zona A2	
Conservazione:	Buono				
Lunghezza impianto:	3,00		Lunghezza spazio:	3,00	
Altezza impianto:	3,60		Altezza spazio:	2,00	
Profondità impianto:	0,100		Superficie spazio:	6,00	
Lungh. elemento:	2,90		Numero spazi:	1	
Altezza margine inf.:	1,60		Totale mq:	6,00	
Distanze	Prima	Dopo	Collocazione		
Segnali di pericolo:			<input type="checkbox"/> cavalcavia	<input type="checkbox"/> FS	
Segnali di indicazione:			<input type="checkbox"/> svincolo	<input type="checkbox"/> parapetto	
Semafori:			<input type="checkbox"/> curva	<input type="checkbox"/> isola spartitraffico	
Intersezioni:					
Gallerie:					
Altri impianti (temporanei):	<input type="checkbox"/>	<input type="checkbox"/>			
Marg. carreggiata:	4,00				
Dim. marciapiede:	0,00				
Edifici/Recinzioni:	8,00				
Ambito vincolato:					
Interferenza visiva:					
Impatto ambientale:					
Ostacolo alla vista di:					
Entità dell'interferenza:					
Conformità	Reso conforme	-Formato non ammesso			
Intervento	Sostituzione	Adeguamento formato			



Indirizzo:	S.S. DI VAL D'ARNO (N.69)		Fr 241	N. ubicazione:	3
Zona urbana:	MERCATALE		Zona tariffaria:	Normale	
Categoria:	Cartello		Utilizzo:	PE	
Tipologia:	Cartello stradale		N. elementi:	1	
Orientamento:	Ortogonale		Tipo Strada:	d	
Illuminazione:	Non luminoso		Zona di Piano:	Zona A2	
Conservazione:	Buono				
Lunghezza impianto:	2,00		Lunghezza spazio:	2,00	
Altezza impianto:	3,70		Altezza spazio:	1,40	
Profondità impianto:	0,100		Superficie spazio:	2,80	
Lungh. elemento:	2,00		Numero spazi:	1	
Altezza margine inf.:	2,20		Totale mq:	2,80	
Distanze	Prima	Dopo	Collocazione		
Segnali di pericolo:			<input type="checkbox"/> cavalcavia	<input type="checkbox"/> FS	
Segnali di indicazione:			<input type="checkbox"/> svincolo	<input type="checkbox"/> parapetto	
Semafori:			<input type="checkbox"/> curva	<input type="checkbox"/> isola spartitraffico	
Intersezioni:					
Gallerie:					
Altri impianti (temporanei):	<input type="checkbox"/>	<input type="checkbox"/>			
Marg. carreggiata:	3,00				
Dim. marciapiede:	0,00				
Edifici/Recinzioni:	0,00				
Ambito vincolato:					
Interferenza visiva:					
Impatto ambientale:					
Ostacolo alla vista di:					
Entità dell'interferenza:					
Conformità	Reso conforme	-Formato non ammesso			
Intervento	Sostituzione	Adeguamento formato			

Indirizzo:	S.S. DI VAL D'ARNO (N.69)		N. ubicazione:	4	
Zona urbana:	CENTRO		Zona tariffaria:	Normale	
Categoria:	Insegna		Utilizzo:	PE	
Tipologia:	Insegna pubblicitaria		N. elementi:	1	
Orientamento:	Ortogonale		Tipo Strada:	f	
Illuminazione:	Luminoso		Zona di Piano:	Zona A3	
Conservazione:	Buono				
Lunghezza impianto:	2,00		Lunghezza spazio:	1,90	
Altezza impianto:	7,00		Altezza spazio:	1,90	
Profondità impianto:	0,300		Superficie spazio:	3,61	
Lungh. elemento:	1,90		Numero spazi:	1	
Altezza margine inf.:	5,00		Totale mq:	3,61	
Distanze	Prima	Dopo	Collocazione		
Segnali di pericolo:			<input type="checkbox"/> cavalcavia	<input type="checkbox"/> FS	
Segnali di indicazione:			<input type="checkbox"/> svincolo	<input type="checkbox"/> parapetto	
Semafori:			<input type="checkbox"/> curva	<input type="checkbox"/> isola spartitraffico	
Intersezioni:					
Gallerie:					
Altri impianti (temporanei):	<input type="checkbox"/>	<input type="checkbox"/>			
Marg. carreggiata:	5,00				
Dim. marciapiede:	0,00				
Edifici/Recinzioni:	5,00				
Ambito vincolato:					
Interferenza visiva:					
Impatto ambientale:					
Ostacolo alla vista di:					
Entità dell'interferenza:					
Conformità	Reso conforme	-Illuminazione non ammessa -Impianto non ammesso -Formato non previsto			
Intervento	Nessuno	Assimilata ad insegna d'esercizio, Nessun intervento			

Indirizzo:	S.S. DI VAL D'ARNO (N.69)		N. ubicazione:	5
Zona urbana:	CENTRO		Zona tariffaria:	Normale
Categoria:	Cartello		Utilizzo:	PE
Tipologia:	Cartello stradale		N. elementi:	1
Orientamento:	Ortogonale		Tipo Strada:	f
Illuminazione:	Non luminoso		Zona di Piano:	Zona A3
Conservazione:	Buono			
Lunghezza impianto:	3,00		Lunghezza spazio:	3,00
Altezza impianto:	4,00		Altezza spazio:	2,00
Profondità impianto:	0,100		Superficie spazio:	6,00
Lungh. elemento:	3,00		Numero spazi:	1
Altezza margine inf.:	2,00		Totale mq:	6,00
Distanze	Prima	Dopo	Collocazione	
Segnali di pericolo:			<input type="checkbox"/> cavalcavia	<input type="checkbox"/> FS
Segnali di indicazione:			<input type="checkbox"/> svincolo	<input type="checkbox"/> parapetto
Semafori:			<input type="checkbox"/> curva	<input type="checkbox"/> isola spartitraffico
Intersezioni:				
Gallerie:				
Altri impianti (temporanei):	<input type="checkbox"/>	15,00	<input type="checkbox"/>	
Marg. carreggiata:	3,50			
Dim. marciapiede:	0,00			
Edifici/Recinzioni:	5,00			
Ambito vincolato:				
Interferenza visiva:				
Impatto ambientale:				
Ostacolo alla vista di:				
Entità dell'interferenza:				
Conformità	Reso conforme	-Altri impianti dopo		
Intervento	Spostamento	Spostamento		



Indirizzo:	S.S. DI VAL D'ARNO (N.69)		N. ubicazione:	6
Zona urbana:	CENTRO		Zona tariffaria:	Normale
Categoria:	Cartello		Utilizzo:	PE
Tipologia:	Cartello stradale		N. elementi:	1
Orientamento:	Ortogonale		Tipo Strada:	f
Illuminazione:	Non luminoso		Zona di Piano:	Zona A3
Conservazione:	Buono			
Lunghezza impianto:	0,00		Lunghezza spazio:	0,00
Altezza impianto:	0,00		Altezza spazio:	0,00
Profondità impianto:	0,000		Superficie spazio:	0,00
Lungh. elemento:	0,00		Numero spazi:	0
Altezza margine inf.:	0,00		Totale mq:	0,00
Distanze	Prima	Dopo	Collocazione	
Segnali di pericolo:			<input type="checkbox"/> cavalcavia	<input type="checkbox"/> FS
Segnali di indicazione:			<input type="checkbox"/> svincolo	<input type="checkbox"/> parapetto
Semafori:			<input type="checkbox"/> curva	<input type="checkbox"/> isola spartitraffico
Intersezioni:				
Gallerie:				
Altri impianti (temporanei):	15,00	<input type="checkbox"/>	<input type="checkbox"/>	
Marg. carreggiata:	3,00			
Dim. marciapiede:	0,00			
Edifici/Recinzioni:	5,00			
Ambito vincolato:				
Interferenza visiva:				
Impatto ambientale:				
Ostacolo alla vista di:				
Entità dell'interferenza:				
Conformità	Reso conforme	Superficie spazio non definita -Formato non previsto		
Intervento	Sostituzione	Definire modalità normativa in caso di mancata installazione		



Indirizzo:	S.S. DI VAL D'ARNO (N.69)		N. ubicazione:	7
Zona urbana:	CENTRO		Zona tariffaria:	Normale
Categoria:	Pubblicità temporanea		Utilizzo:	PE
Tipologia:	Gonfalone - Locandina		N. elementi:	1
Orientamento:	Ortogonale		Tipo Strada:	d
Illuminazione:	Non luminoso		Zona di Piano:	Zona A3
Conservazione:	Buono			
Lunghezza impianto:	1,30		Lunghezza spazio:	1,30
Altezza impianto:	4,70		Altezza spazio:	2,20
Profondità impianto:	0,000		Superficie spazio:	2,86
Lungh. elemento:	1,30		Numero spazi:	1
Altezza margine inf.:	2,50		Totale mq:	2,86
Distanze	Prima	Dopo	Collocazione	
Segnali di pericolo:	0,00		<input type="checkbox"/> cavalcavia	<input type="checkbox"/> FS
Segnali di indicazione:			<input type="checkbox"/> svincolo	<input type="checkbox"/> parapetto
Semafori:			<input type="checkbox"/> curva	<input type="checkbox"/> isola spartitraffico
Intersezioni:	0,00			
Gallerie:				
Altri impianti (temporanei):	<input type="checkbox"/>	<input type="checkbox"/>		
Marg. carreggiata:	2,50			
Dim. marciapiede:	0,00			
Edifici/Recinzioni:	0,00			
Ambito vincolato:				
Interferenza visiva:				
Impatto ambientale:				
Ostacolo alla vista di:				
Entità dell'interferenza:				
Conformità	Non conforme	-Prima di intersezioni -Prima segnali di pericolo o prescrizione		

Intervento	Rimozione	Rimozione
------------	-----------	-----------

Indirizzo:	S.S. DI VAL D'ARNO (N.69)		N. ubicazione:	8
Zona urbana:	CENTRO		Zona tariffaria:	Normale
Categoria:	Pubblicità temporanea		Utilizzo:	PE
Tipologia:	Gonfalone - Locandina		N. elementi:	1
Orientamento:	Ortogonale		Tipo Strada:	d
Illuminazione:	Non luminoso		Zona di Piano:	Zona A3
Conservazione:	Buono			
Lunghezza impianto:	1,30		Lunghezza spazio:	1,30
Altezza impianto:	4,70		Altezza spazio:	2,20
Profondità impianto:	0,000		Superficie spazio:	2,86
Lungh. elemento:	1,30		Numero spazi:	1
Altezza margine inf.:	2,50		Totale mq:	2,86
Distanze	Prima	Dopo	Collocazione	
Segnali di pericolo:			<input type="checkbox"/> cavalcavia	<input type="checkbox"/> FS
Segnali di indicazione:			<input type="checkbox"/> svincolo	<input type="checkbox"/> parapetto
Semafori:			<input type="checkbox"/> curva	<input type="checkbox"/> isola spartitraffico
Intersezioni:				
Gallerie:				
Altri impianti (temporanei):	<input type="checkbox"/>	<input type="checkbox"/>		
Marg. carreggiata:	2,50			
Dim. marciapiede:	0,00			
Edifici/Recinzioni:	0,00			
Ambito vincolato:				
Interferenza visiva:				
Impatto ambientale:				
Ostacolo alla vista di:				
Entità dell'interferenza:				
Conformità	Conforme			

Intervento	Nessuno	Nessun intervento
------------	---------	-------------------

Indirizzo:	S.S. DI VAL D'ARNO (N.69)		N. ubicazione:	9
Zona urbana:	CENTRO		Zona tariffaria:	Normale
Categoria:	Pubblicità temporanea		Utilizzo:	PE
Tipologia:	Gonfalone - Locandina		N. elementi:	1
Orientamento:	Ortogonale		Tipo Strada:	d
Illuminazione:	Non luminoso		Zona di Piano:	Zona A3
Conservazione:	Buono			
Lunghezza impianto:	1,30		Lunghezza spazio:	1,30
Altezza impianto:	4,70		Altezza spazio:	2,20
Profondità impianto:	0,000		Superficie spazio:	2,86
Lungh. elemento:	1,30		Numero spazi:	1
Altezza margine inf.:	2,50		Totale mq:	2,86
Distanze	Prima	Dopo	Collocazione	
Segnali di pericolo:			<input type="checkbox"/> cavalcavia	<input type="checkbox"/> FS
Segnali di indicazione:			<input type="checkbox"/> svincolo	<input type="checkbox"/> parapetto
Semafori:			<input type="checkbox"/> curva	<input type="checkbox"/> isola spartitraffico
Intersezioni:				
Gallerie:				
Altri impianti (temporanei):	5,00	<input type="checkbox"/>		
Marg. carreggiata:	2,50			
Dim. marciapiede:	0,00			
Edifici/Recinzioni:	0,00			
Ambito vincolato:				
Interferenza visiva:				
Impatto ambientale:				
Ostacolo alla vista di:				
Entità dell'interferenza:				
Conformità	Non conforme	-Altri impianti prima		



Indirizzo:	S.S. DI VAL D'ARNO (N.69)		N. ubicazione:	10
Zona urbana:	CENTRO		Zona tariffaria:	Normale
Categoria:	Pubblicità temporanea		Utilizzo:	PE
Tipologia:	Gonfalone - Locandina		N. elementi:	1
Orientamento:	Ortogonale		Tipo Strada:	d
Illuminazione:	Non luminoso		Zona di Piano:	Zona A3
Conservazione:	Buono			
Lunghezza impianto:	1,30		Lunghezza spazio:	1,30
Altezza impianto:	4,70		Altezza spazio:	2,20
Profondità impianto:	0,000		Superficie spazio:	2,86
Lungh. elemento:	1,30		Numero spazi:	1
Altezza margine inf.:	2,50		Totale mq:	2,86
Distanze	Prima	Dopo	Collocazione	
Segnali di pericolo:			<input type="checkbox"/> cavalcavia	<input type="checkbox"/> FS
Segnali di indicazione:			<input type="checkbox"/> svincolo	<input type="checkbox"/> parapetto
Semafori:			<input type="checkbox"/> curva	<input type="checkbox"/> isola spartitraffico
Intersezioni:				
Gallerie:				
Altri impianti (temporanei):	5,00	<input type="checkbox"/>		
Marg. carreggiata:	2,50			
Dim. marciapiede:	0,00			
Edifici/Recinzioni:	0,00			
Ambito vincolato:				
Interferenza visiva:				
Impatto ambientale:				
Ostacolo alla vista di:				
Entità dell'interferenza:				
Conformità	Non conforme	-Altri impianti prima		
Intervento	Rimozione	Rimozione		



Indirizzo:	S.S. DI VAL D'ARNO (N.69)		N. ubicazione:	11
Zona urbana:	CENTRO		Zona tariffaria:	Normale
Categoria:	Cartello		Utilizzo:	PE
Tipologia:	Cartello stradale		N. elementi:	1
Orientamento:	Ortogonale		Tipo Strada:	d
Illuminazione:	Non luminoso		Zona di Piano:	Zona A3
Conservazione:	Buono			
Lunghezza impianto:	2,40		Lunghezza spazio:	2,40
Altezza impianto:	1,50		Altezza spazio:	2,00
Profondità impianto:	0,100		Superficie spazio:	4,80
Lungh. elemento:	0,00		Numero spazi:	1
Altezza margine inf.:	1,50		Totale mq:	4,80
Distanze	Prima	Dopo	Collocazione	
Segnali di pericolo:			<input type="checkbox"/> cavalcavia	<input type="checkbox"/> FS
Segnali di indicazione:			<input type="checkbox"/> svincolo	<input type="checkbox"/> parapetto
Semafori:			<input type="checkbox"/> curva	<input type="checkbox"/> isola spartitraffico
Intersezioni:				
Gallerie:				
Altri impianti (temporanei):	10,00	<input type="checkbox"/> 5,00 <input type="checkbox"/>		
Marg. carreggiata:	3,00			
Dim. marciapiede:	0,00			
Edifici/Recinzioni:				
Ambito vincolato:				
Interferenza visiva:				
Impatto ambientale:				
Ostacolo alla vista di:				
Entità dell'interferenza:				
Conformità	Non conforme	-Altri impianti prima -Altri impianti dopo		



Indirizzo:	S.S. DI VAL D'ARNO (N.69)		N. ubicazione:	12
Zona urbana:	CENTRO		Zona tariffaria:	Normale
Categoria:	Cartello		Utilizzo:	PE
Tipologia:	Cartello stradale		N. elementi:	1
Orientamento:	Ortogonale		Tipo Strada:	d
Illuminazione:	Non luminoso		Zona di Piano:	Zona A3
Conservazione:	Buono			
Lunghezza impianto:	3,00		Lunghezza spazio:	3,00
Altezza impianto:	3,50		Altezza spazio:	2,00
Profondità impianto:	0,100		Superficie spazio:	6,00
Lungh. elemento:	0,00		Numero spazi:	1
Altezza margine inf.:	2,00		Totale mq:	6,00
Distanze	Prima	Dopo	Collocazione	
Segnali di pericolo:			<input type="checkbox"/> cavalcavia	<input type="checkbox"/> FS
Segnali di indicazione:			<input type="checkbox"/> svincolo	<input type="checkbox"/> parapetto
Semafori:			<input type="checkbox"/> curva	<input type="checkbox"/> isola spartitraffico
Intersezioni:				
Gallerie:				
Altri impianti (temporanei):	10,00	<input type="checkbox"/> 10,00 <input type="checkbox"/>		
Marg. carreggiata:	3,00			
Dim. marciapiede:	0,00			
Edifici/Recinzioni:				
Ambito vincolato:				
Interferenza visiva:				
Impatto ambientale:				
Ostacolo alla vista di:				
Entità dell'interferenza:				
Conformità	Non conforme	-Altri impianti prima -Altri impianti dopo		
Intervento	Rimozione	Rimozione		



Indirizzo:	S.S. DI VAL D'ARNO (N.69)		N. ubicazione:	13
Zona urbana:	CENTRO		Zona tariffaria:	Normale
Categoria:	Cartello		Utilizzo:	PE
Tipologia:	Cartello stradale		N. elementi:	1
Orientamento:	Ortagonale		Tipo Strada:	d
Illuminazione:	Non luminoso		Zona di Piano:	Zona A3
Conservazione:	Buono			
Lunghezza impianto:	3,00		Lunghezza spazio:	3,00
Altezza impianto:	3,00		Altezza spazio:	1,40
Profondità impianto:	0,100		Superficie spazio:	4,20
Lungh. elemento:	0,00		Numero spazi:	1
Altezza margine inf.:	2,00		Totale mq:	4,20
Distanze	Prima	Dopo	Collocazione	
Segnali di pericolo:			<input type="checkbox"/> cavalcavia	<input type="checkbox"/> FS
Segnali di indicazione:			<input type="checkbox"/> svincolo	<input type="checkbox"/> parapetto
Semafori:			<input type="checkbox"/> curva	<input type="checkbox"/> isola spartitraffico
Intersezioni:				
Gallerie:				
Altri impianti (temporanei):	10,00	<input type="checkbox"/> 10,00 <input type="checkbox"/>		
Marg. carreggiata:	4,00			
Dim. marciapiede:	0,00			
Edifici/Recinzioni:				
Ambito vincolato:				
Interferenza visiva:				
Impatto ambientale:				
Ostacolo alla vista di:				
Entità dell'interferenza:				
Conformità	Non conforme	-Altri impianti prima -Altri impianti dopo -Formato non previsto		



Intervento	Rimozione	Rimozione
------------	-----------	-----------

Indirizzo:	S.S. DI VAL D'ARNO (N.69)		N. ubicazione:	14
Zona urbana:	CENTRO		Zona tariffaria:	Normale
Categoria:	Cartello		Utilizzo:	PE
Tipologia:	Cartello stradale		N. elementi:	1
Orientamento:	Ortagonale		Tipo Strada:	d
Illuminazione:	Non luminoso		Zona di Piano:	Zona A3
Conservazione:	Buono			
Lunghezza impianto:	2,00		Lunghezza spazio:	2,00
Altezza impianto:	2,00		Altezza spazio:	2,00
Profondità impianto:	0,100		Superficie spazio:	4,00
Lungh. elemento:	0,00		Numero spazi:	1
Altezza margine inf.:	1,00		Totale mq:	4,00
Distanze	Prima	Dopo	Collocazione	
Segnali di pericolo:			<input type="checkbox"/> cavalcavia	<input type="checkbox"/> FS
Segnali di indicazione:			<input type="checkbox"/> svincolo	<input type="checkbox"/> parapetto
Semafori:			<input type="checkbox"/> curva	<input type="checkbox"/> isola spartitraffico
Intersezioni:				
Gallerie:				
Altri impianti (temporanei):	10,00	<input type="checkbox"/> 10,00 <input type="checkbox"/>		
Marg. carreggiata:	3,00			
Dim. marciapiede:	0,00			
Edifici/Recinzioni:				
Ambito vincolato:				
Interferenza visiva:				
Impatto ambientale:				
Ostacolo alla vista di:				
Entità dell'interferenza:				
Conformità	Non conforme	-Altri impianti prima -Altri impianti dopo -Altezza margine inferiore		
Intervento	Rimozione	Rimozione		



Indirizzo:	S.S. DI VAL D'ARNO (N.69)		N. ubicazione:	15
Zona urbana:	CENTRO		Zona tariffaria:	Normale
Categoria:	Pubblicità temporanea		Utilizzo:	PE
Tipologia:	Gonfalone - Locandina		N. elementi:	1
Orientamento:	Ortogonale		Tipo Strada:	d
Illuminazione:	Non luminoso		Zona di Piano:	Zona A3
Conservazione:	Buono			
Lunghezza impianto:	1,30		Lunghezza spazio:	1,30
Altezza impianto:	4,50		Altezza spazio:	2,20
Profondità impianto:	0,000		Superficie spazio:	2,86
Lungh. elemento:	0,00		Numero spazi:	1
Altezza margine inf.:	2,50		Totale mq:	2,86
Distanze	Prima	Dopo	Collocazione	
Segnali di pericolo:			<input type="checkbox"/> cavalcavia	<input type="checkbox"/> FS
Segnali di indicazione:			<input type="checkbox"/> svincolo	<input type="checkbox"/> parapetto
Semafori:			<input type="checkbox"/> curva	<input type="checkbox"/> isola spartitraffico
Intersezioni:				
Gallerie:				
Altri impianti (temporanei):	10,00	<input type="checkbox"/> 20,00 <input type="checkbox"/>		
Marg. carreggiata:	2,50			
Dim. marciapiede:	0,00			
Edifici/Recinzioni:				
Ambito vincolato:				
Interferenza visiva:				
Impatto ambientale:				
Ostacolo alla vista di:				
Entità dell'interferenza:				
Conformità	Conforme			



Intervento	Nessuno	Nessun intervento
------------	---------	-------------------

Indirizzo:	S.S. DI VAL D'ARNO (N.69)		N. ubicazione:	16
Zona urbana:	CENTRO		Zona tariffaria:	Normale
Categoria:	Cartello		Utilizzo:	PE
Tipologia:	Cartello stradale		N. elementi:	1
Orientamento:	Ortogonale		Tipo Strada:	d
Illuminazione:	Non luminoso		Zona di Piano:	Zona A3
Conservazione:	Buono			
Lunghezza impianto:	3,00		Lunghezza spazio:	3,00
Altezza impianto:	3,50		Altezza spazio:	2,00
Profondità impianto:	0,100		Superficie spazio:	6,00
Lungh. elemento:	0,00		Numero spazi:	1
Altezza margine inf.:	1,50		Totale mq:	6,00
Distanze	Prima	Dopo	Collocazione	
Segnali di pericolo:			<input type="checkbox"/> cavalcavia	<input type="checkbox"/> FS
Segnali di indicazione:			<input type="checkbox"/> svincolo	<input type="checkbox"/> parapetto
Semafori:			<input type="checkbox"/> curva	<input type="checkbox"/> isola spartitraffico
Intersezioni:				
Gallerie:				
Altri impianti (temporanei):	20,00	<input type="checkbox"/> 15,00 <input type="checkbox"/>		
Marg. carreggiata:	3,00			
Dim. marciapiede:	0,00			
Edifici/Recinzioni:				
Ambito vincolato:				
Interferenza visiva:				
Impatto ambientale:				
Ostacolo alla vista di:				
Entità dell'interferenza:				
Conformità	Non conforme	-Altri impianti dopo		



Intervento	Rimozione	Rimozione
------------	-----------	-----------

Indirizzo:	S.S. DI VAL D'ARNO (N.69)		N. ubicazione:	17
Zona urbana:	CENTRO		Zona tariffaria:	Normale
Categoria:	Cartello		Utilizzo:	PE
Tipologia:	Cartello stradale		N. elementi:	1
Orientamento:	Ortogonale		Tipo Strada:	d
Illuminazione:	Non luminoso		Zona di Piano:	Zona A3
Conservazione:	Buono			
Lunghezza impianto:	3,00		Lunghezza spazio:	3,00
Altezza impianto:	3,50		Altezza spazio:	2,00
Profondità impianto:	0,100		Superficie spazio:	6,00
Lungh. elemento:	0,00		Numero spazi:	1
Altezza margine inf.:	1,50		Totale mq:	6,00
Distanze	Prima	Dopo	Collocazione	
Segnali di pericolo:			<input type="checkbox"/> cavalcavia	<input type="checkbox"/> FS
Segnali di indicazione:			<input type="checkbox"/> svincolo	<input type="checkbox"/> parapetto
Semafori:			<input type="checkbox"/> curva	<input type="checkbox"/> isola spartitraffico
Intersezioni:				
Gallerie:				
Altri impianti (temporanei):	15,00	<input type="checkbox"/> 20,00 <input type="checkbox"/>		
Marg. carreggiata:	3,00			
Dim. marciapiede:	0,00			
Edifici/Recinzioni:				
Ambito vincolato:				
Interferenza visiva:				
Impatto ambientale:				
Ostacolo alla vista di:				
Entità dell'interferenza:				
Conformità	Non conforme	-Altri impianti prima		



Indirizzo:	S.S. DI VAL D'ARNO (N.69)		N. ubicazione:	18
Zona urbana:	CENTRO		Zona tariffaria:	Normale
Categoria:	Cartello		Utilizzo:	PE
Tipologia:	Cartello stradale		N. elementi:	1
Orientamento:	Ortogonale		Tipo Strada:	d
Illuminazione:	Non luminoso		Zona di Piano:	Zona A3
Conservazione:	Buono			
Lunghezza impianto:	1,50		Lunghezza spazio:	1,40
Altezza impianto:	3,00		Altezza spazio:	1,00
Profondità impianto:	0,100		Superficie spazio:	1,40
Lungh. elemento:	0,00		Numero spazi:	1
Altezza margine inf.:	2,00		Totale mq:	1,40
Distanze	Prima	Dopo	Collocazione	
Segnali di pericolo:			<input type="checkbox"/> cavalcavia	<input type="checkbox"/> FS
Segnali di indicazione:			<input type="checkbox"/> svincolo	<input type="checkbox"/> parapetto
Semafori:			<input type="checkbox"/> curva	<input type="checkbox"/> isola spartitraffico
Intersezioni:				
Gallerie:				
Altri impianti (temporanei):	20,00	<input type="checkbox"/> 12,00 <input type="checkbox"/>		
Marg. carreggiata:	2,00			
Dim. marciapiede:	0,00			
Edifici/Recinzioni:				
Ambito vincolato:				
Interferenza visiva:				
Impatto ambientale:				
Ostacolo alla vista di:				
Entità dell'interferenza:				
Conformità	Non conforme	-Altri impianti dopo -Formato non ammesso		
Intervento	Rimozione	Rimozione		



Indirizzo:	S.S. DI VAL D'ARNO (N.69)		88 fronte	N. ubicazione:	19
Zona urbana:	CENTRO		Zona tariffaria:	Normale	
Categoria:	Pubblicità temporanea		Utilizzo:	PE	
Tipologia:	Gonfalone - Locandina		N. elementi:	1	
Orientamento:	Ortogonale		Tipo Strada:	d	
Illuminazione:	Non luminoso		Zona di Piano:	Zona A3	
Conservazione:	Buono				
Lunghezza impianto:	1,30		Lunghezza spazio:	1,30	
Altezza impianto:	5,20		Altezza spazio:	2,20	
Profondità impianto:	0,000		Superficie spazio:	2,86	
Lungh. elemento:	0,00		Numero spazi:	1	
Altezza margine inf.:	3,00		Totale mq:	2,86	
Distanze	Prima	Dopo	Collocazione		
Segnali di pericolo:	3,00		<input type="checkbox"/> cavalcavia	<input type="checkbox"/> FS	
Segnali di indicazione:			<input type="checkbox"/> svincolo	<input type="checkbox"/> parapetto	
Semafori:			<input type="checkbox"/> curva	<input type="checkbox"/> isola spartitraffico	
Intersezioni:					
Gallerie:					
Altri impianti (temporanei):	12,00	<input type="checkbox"/>			
Marg. carreggiata:	3,00				
Dim. marciapiede:	0,00				
Edifici/Recinzioni:					
Ambito vincolato:					
Interferenza visiva:					
Impatto ambientale:					
Ostacolo alla vista di:					
Entità dell'interferenza:					
Conformità	Non conforme	-Prima segnali di pericolo o prescrizione			



Indirizzo:	S.S. DI VAL D'ARNO (N.69)		88 fronte	N. ubicazione:	20
Zona urbana:	CENTRO		Zona tariffaria:	Normale	
Categoria:	Pubblicità temporanea		Utilizzo:	PE	
Tipologia:	Gonfalone - Locandina		N. elementi:	1	
Orientamento:	Ortogonale		Tipo Strada:	d	
Illuminazione:	Non luminoso		Zona di Piano:	Zona A3	
Conservazione:	Buono				
Lunghezza impianto:	1,30		Lunghezza spazio:	1,30	
Altezza impianto:	5,20		Altezza spazio:	2,20	
Profondità impianto:	0,000		Superficie spazio:	2,86	
Lungh. elemento:	0,00		Numero spazi:	1	
Altezza margine inf.:	3,00		Totale mq:	2,86	
Distanze	Prima	Dopo	Collocazione		
Segnali di pericolo:		3,00	<input type="checkbox"/> cavalcavia	<input type="checkbox"/> FS	
Segnali di indicazione:			<input type="checkbox"/> svincolo	<input type="checkbox"/> parapetto	
Semafori:			<input type="checkbox"/> curva	<input type="checkbox"/> isola spartitraffico	
Intersezioni:					
Gallerie:					
Altri impianti (temporanei):		<input type="checkbox"/>			
Marg. carreggiata:	3,00				
Dim. marciapiede:	0,00				
Edifici/Recinzioni:					
Ambito vincolato:					
Interferenza visiva:					
Impatto ambientale:					
Ostacolo alla vista di:					
Entità dell'interferenza:					
Conformità	Non conforme	-Dopo segnali di pericolo o prescrizione			



Intervento	Rimozione	Rimozione
------------	-----------	-----------

Indirizzo:	S.S. DI VAL D'ARNO (N.69)		87 lato	N. ubicazione:	21
Zona urbana:	CENTRO		Zona tariffaria:	Normale	
Categoria:	Pubblicità temporanea		Utilizzo:	PE	
Tipologia:	Gonfalone - Locandina		N. elementi:	1	
Orientamento:	Ortogonale		Tipo Strada:	d	
Illuminazione:	Non luminoso		Zona di Piano:	Zona A3	
Conservazione:	Buono				
Lunghezza impianto:	1,30		Lunghezza spazio:	1,30	
Altezza impianto:	5,20		Altezza spazio:	2,20	
Profondità impianto:	0,000		Superficie spazio:	2,86	
Lungh. elemento:	0,00		Numero spazi:	1	
Altezza margine inf.:	3,00		Totale mq:	2,86	
Distanze	Prima	Dopo	Collocazione		
Segnali di pericolo:			<input type="checkbox"/> cavalcavia	<input type="checkbox"/> FS	
Segnali di indicazione:			<input type="checkbox"/> svincolo	<input type="checkbox"/> parapetto	
Semafori:			<input type="checkbox"/> curva	<input type="checkbox"/> isola spartitraffico	
Intersezioni:		15,00			
Gallerie:					
Altri impianti (temporanei):	<input type="checkbox"/>	<input type="checkbox"/>			
Marg. carreggiata:	1,00				
Dim. marciapiede:	1,50				
Edifici/Recinzioni:	0,50				
Ambito vincolato:					
Interferenza visiva:					
Impatto ambientale:					
Ostacolo alla vista di:					
Entità dell'interferenza:					
Conformità	Non conforme	-Dopo intersezioni			



Intervento	Rimozione	Rimozione
------------	-----------	-----------

Indirizzo:	S.S. DI VAL D'ARNO (N.69)		87 lato	N. ubicazione:	22
Zona urbana:	CENTRO		Zona tariffaria:	Normale	
Categoria:	Pubblicità temporanea		Utilizzo:	PE	
Tipologia:	Gonfalone - Locandina		N. elementi:	1	
Orientamento:	Ortogonale		Tipo Strada:	d	
Illuminazione:	Non luminoso		Zona di Piano:	Zona A3	
Conservazione:	Buono				
Lunghezza impianto:	1,30		Lunghezza spazio:	1,30	
Altezza impianto:	5,20		Altezza spazio:	2,20	
Profondità impianto:	0,000		Superficie spazio:	2,86	
Lungh. elemento:	0,00		Numero spazi:	1	
Altezza margine inf.:	3,00		Totale mq:	2,86	
Distanze	Prima	Dopo	Collocazione		
Segnali di pericolo:			<input type="checkbox"/> cavalcavia	<input type="checkbox"/> FS	
Segnali di indicazione:			<input type="checkbox"/> svincolo	<input type="checkbox"/> parapetto	
Semafori:			<input type="checkbox"/> curva	<input type="checkbox"/> isola spartitraffico	
Intersezioni:		15,00			
Gallerie:					
Altri impianti (temporanei):	<input type="checkbox"/>	<input type="checkbox"/>			
Marg. carreggiata:	1,00				
Dim. marciapiede:	1,50				
Edifici/Recinzioni:	0,50				
Ambito vincolato:					
Interferenza visiva:					
Impatto ambientale:					
Ostacolo alla vista di:					
Entità dell'interferenza:					
Conformità	Non conforme	-Dopo intersezioni			
Intervento	Rimozione	Rimozione			



Indirizzo:	S.S. DI VAL D'ARNO (N.69)		87 lato	N. ubicazione:	23
Zona urbana:	CENTRO		Zona tariffaria:	Normale	
Categoria:	Pubblicità temporanea		Utilizzo:	PE	
Tipologia:	Gonfalone - Locandina		N. elementi:	1	
Orientamento:	Ortogonale		Tipo Strada:	d	
Illuminazione:	Non luminoso		Zona di Piano:	Zona A3	
Conservazione:	Buono				
Lunghezza impianto:	1,30		Lunghezza spazio:	1,30	
Altezza impianto:	5,20		Altezza spazio:	2,20	
Profondità impianto:	0,000		Superficie spazio:	2,86	
Lungh. elemento:	0,00		Numero spazi:	1	
Altezza margine inf.:	3,00		Totale mq:	2,86	
Distanze	Prima	Dopo	Collocazione		
Segnali di pericolo:			<input type="checkbox"/> cavalcavia	<input type="checkbox"/> FS	
Segnali di indicazione:			<input type="checkbox"/> svincolo	<input type="checkbox"/> parapetto	
Semafori:			<input type="checkbox"/> curva	<input type="checkbox"/> isola spartitraffico	
Intersezioni:					
Gallerie:					
Altri impianti (temporanei):	<input type="checkbox"/>	<input type="checkbox"/>			
Marg. carreggiata:	1,00				
Dim. marciapiede:	1,50				
Edifici/Recinzioni:	0,50				
Ambito vincolato:					
Interferenza visiva:					
Impatto ambientale:					
Ostacolo alla vista di:					
Entità dell'interferenza:					
Conformità	Conforme				

Intervento	Nessuno	Nessun intervento
------------	---------	-------------------

Indirizzo:	S.S. DI VAL D'ARNO (N.69)		83 lato	N. ubicazione:	24
Zona urbana:	CENTRO		Zona tariffaria:	Normale	
Categoria:	Pubblicità temporanea		Utilizzo:	PE	
Tipologia:	Gonfalone - Locandina		N. elementi:	1	
Orientamento:	Ortogonale		Tipo Strada:	d	
Illuminazione:	Non luminoso		Zona di Piano:	Zona A3	
Conservazione:	Buono				
Lunghezza impianto:	1,30		Lunghezza spazio:	1,30	
Altezza impianto:	5,20		Altezza spazio:	2,20	
Profondità impianto:	0,000		Superficie spazio:	2,86	
Lungh. elemento:	0,00		Numero spazi:	1	
Altezza margine inf.:	3,00		Totale mq:	2,86	
Distanze	Prima	Dopo	Collocazione		
Segnali di pericolo:			<input type="checkbox"/> cavalcavia	<input type="checkbox"/> FS	
Segnali di indicazione:			<input type="checkbox"/> svincolo	<input type="checkbox"/> parapetto	
Semafori:			<input type="checkbox"/> curva	<input type="checkbox"/> isola spartitraffico	
Intersezioni:					
Gallerie:					
Altri impianti (temporanei):	20,00	<input type="checkbox"/>			
Marg. carreggiata:	1,00				
Dim. marciapiede:	1,50				
Edifici/Recinzioni:	0,50				
Ambito vincolato:					
Interferenza visiva:					
Impatto ambientale:					
Ostacolo alla vista di:					
Entità dell'interferenza:					
Conformità	Conforme				

Intervento	Nessuno	Nessun intervento
------------	---------	-------------------

Indirizzo:	S.S. DI VAL D'ARNO (N.69)	83 lato	N. ubicazione:	25
Zona urbana:	CENTRO	Zona tariffaria:	Normale	
Categoria:	Pubblicità temporanea	Utilizzo:	PE	
Tipologia:	Gonfalone - Locandina	N. elementi:	1	
Orientamento:	Ortogonale	Tipo Strada:	d	
Illuminazione:	Non luminoso	Zona di Piano:	Zona A3	
Conservazione:	Buono			
Lunghezza impianto:	1,30	Lunghezza spazio:	1,30	
Altezza impianto:	5,20	Altezza spazio:	2,20	
Profondità impianto:	0,000	Superficie spazio:	2,86	
Lungh. elemento:	0,00	Numero spazi:	1	
Altezza margine inf.:	3,00	Totale mq:	2,86	
Distanze	Prima	Dopo	Collocazione	
Segnali di pericolo:			<input type="checkbox"/> cavalcavia <input type="checkbox"/> FS	
Segnali di indicazione:			<input type="checkbox"/> svincolo <input type="checkbox"/> parapetto	
Semafori:			<input type="checkbox"/> curva <input type="checkbox"/> isola spartitraffico	
Intersezioni:				
Gallerie:				
Altri impianti (temporanei):	20,00	<input type="checkbox"/>	<input type="checkbox"/>	
Marg. carreggiata:	1,00			
Dim. marciapiede:	1,50			
Edifici/Recinzioni:	0,50			
Ambito vincolato:				
Interferenza visiva:				
Impatto ambientale:				
Ostacolo alla vista di:				
Entità dell'interferenza:				
Conformità	Conforme			



Intervento	Nessuno	Nessun intervento
------------	---------	-------------------

Indirizzo:	S.S. DI VAL D'ARNO (N.69)	87 fronte	N. ubicazione:	26
Zona urbana:	CENTRO	Zona tariffaria:	Normale	
Categoria:	Cartello	Utilizzo:	PE	
Tipologia:	Cartello stradale	N. elementi:	1	
Orientamento:	Ortogonale	Tipo Strada:	d	
Illuminazione:	Non luminoso	Zona di Piano:	Zona A3	
Conservazione:	Buono			
Lunghezza impianto:	1,50	Lunghezza spazio:	1,40	
Altezza impianto:	3,50	Altezza spazio:	2,00	
Profondità impianto:	0,100	Superficie spazio:	2,80	
Lungh. elemento:	0,00	Numero spazi:	1	
Altezza margine inf.:	1,50	Totale mq:	2,80	
Distanze	Prima	Dopo	Collocazione	
Segnali di pericolo:	10,00		<input type="checkbox"/> cavalcavia <input type="checkbox"/> FS	
Segnali di indicazione:			<input type="checkbox"/> svincolo <input type="checkbox"/> parapetto	
Semafori:			<input type="checkbox"/> curva <input type="checkbox"/> isola spartitraffico	
Intersezioni:				
Gallerie:				
Altri impianti (temporanei):	15,00	<input checked="" type="checkbox"/>	<input type="checkbox"/>	
Marg. carreggiata:	3,00			
Dim. marciapiede:	0,00			
Edifici/Recinzioni:				
Ambito vincolato:				
Interferenza visiva:				
Impatto ambientale:				
Ostacolo alla vista di:				
Entità dell'interferenza:				
Conformità	Non conforme	-Prima segnali di pericolo o prescrizione		
Intervento	Rimozione	Rimozione		



Indirizzo:	S.S. DI VAL D'ARNO (N.69)	85 fronte	N. ubicazione:	27
Zona urbana:	CENTRO	Zona tariffaria:	Normale	
Categoria:	Pubblicità temporanea	Utilizzo:	PE	
Tipologia:	Gonfalone - Locandina	N. elementi:	1	
Orientamento:	Ortagonale	Tipo Strada:	d	
Illuminazione:	Non luminoso	Zona di Piano:	Zona A3	
Conservazione:	Buono			
Lunghezza impianto:	1,30	Lunghezza spazio:	1,30	
Altezza impianto:	4,70	Altezza spazio:	2,20	
Profondità impianto:	0,000	Superficie spazio:	2,86	
Lungh. elemento:	0,00	Numero spazi:	1	
Altezza margine inf.:	2,50	Totale mq:	2,86	

Distanze	Prima	Dopo
Segnali di pericolo:		5,00
Segnali di indicazione:		
Semafori:		
Intersezioni:		
Gallerie:		
Altri impianti (temporanei):	20,00 <input type="checkbox"/>	15,00 <input type="checkbox"/>
Marg. carreggiata:	2,00	
Dim. marciapiede:	0,00	
Edifici/Recinzioni:		
Ambito vincolato:		
Interferenza visiva:		
Impatto ambientale:		
Ostacolo alla vista di:		
Entità dell'interferenza:		

Collocazione	
<input type="checkbox"/> cavalcavia	<input type="checkbox"/> FS
<input type="checkbox"/> svincolo	<input type="checkbox"/> parapetto
<input type="checkbox"/> curva	<input type="checkbox"/> isola spartitraffico



Conformità	Non conforme	-Dopo segnali di pericolo o prescrizione
------------	--------------	--

Intervento	Rimozione	Rimozione
------------	-----------	-----------

Indirizzo:	S.S. DI VAL D'ARNO (N.69)	85 fronte	N. ubicazione:	28
Zona urbana:	CENTRO	Zona tariffaria:	Normale	
Categoria:	Pubblicità temporanea	Utilizzo:	PE	
Tipologia:	Gonfalone - Locandina	N. elementi:	1	
Orientamento:	Ortagonale	Tipo Strada:	d	
Illuminazione:	Non luminoso	Zona di Piano:	Zona A3	
Conservazione:	Buono			
Lunghezza impianto:	1,30	Lunghezza spazio:	1,30	
Altezza impianto:	4,70	Altezza spazio:	2,20	
Profondità impianto:	0,000	Superficie spazio:	2,86	
Lungh. elemento:	0,00	Numero spazi:	1	
Altezza margine inf.:	2,50	Totale mq:	2,86	

Distanze	Prima	Dopo
Segnali di pericolo:		10,00
Segnali di indicazione:		
Semafori:		
Intersezioni:		
Gallerie:		
Altri impianti (temporanei):	20,00 <input type="checkbox"/>	15,00 <input type="checkbox"/>
Marg. carreggiata:	2,00	
Dim. marciapiede:	0,00	
Edifici/Recinzioni:		
Ambito vincolato:		
Interferenza visiva:		
Impatto ambientale:		
Ostacolo alla vista di:		
Entità dell'interferenza:		

Collocazione	
<input type="checkbox"/> cavalcavia	<input type="checkbox"/> FS
<input type="checkbox"/> svincolo	<input type="checkbox"/> parapetto
<input type="checkbox"/> curva	<input type="checkbox"/> isola spartitraffico



Conformità	Non conforme	-Dopo segnali di pericolo o prescrizione
------------	--------------	--

Intervento	Rimozione	Rimozione
------------	-----------	-----------

Indirizzo:	S.S. DI VAL D'ARNO (N.69)	83 fronte	N. ubicazione:	29
Zona urbana:	CENTRO	Zona tariffaria:	Normale	
Categoria:	Cartello	Utilizzo:	PE	
Tipologia:	Cartello stradale	N. elementi:	1	
Orientamento:	Ortogonale	Tipo Strada:	d	
Illuminazione:	Non luminoso	Zona di Piano:	Zona A3	
Conservazione:	Buono			
Lunghezza impianto:	1,00	Lunghezza spazio:	1,00	
Altezza impianto:	3,00	Altezza spazio:	2,00	
Profondità impianto:	0,050	Superficie spazio:	2,00	
Lungh. elemento:	0,00	Numero spazi:	1	
Altezza margine inf.:	1,00	Totale mq:	2,00	
Distanze	Prima	Dopo	Collocazione	
Segnali di pericolo:			<input type="checkbox"/> cavalcavia	<input type="checkbox"/> FS
Segnali di indicazione:			<input type="checkbox"/> svincolo	<input type="checkbox"/> parapetto
Semafori:			<input type="checkbox"/> curva	<input type="checkbox"/> isola spartitraffico
Intersezioni:				
Gallerie:				
Altri impianti (temporanei):	<input type="checkbox"/>	20,00	<input checked="" type="checkbox"/>	
Marg. carreggiata:	3,00			
Dim. marciapiede:	0,00			
Edifici/Recinzioni:				
Ambito vincolato:				
Interferenza visiva:				
Impatto ambientale:				
Ostacolo alla vista di:				
Entità dell'interferenza:				
Conformità	Reso conforme	-Formato non previsto		
Intervento	Sostituzione	Adeguamento formato		



Indirizzo:	S.S. DI VAL D'ARNO (N.69)	81 fronte	N. ubicazione:	30
Zona urbana:	CENTRO	Zona tariffaria:	Normale	
Categoria:	Cartello	Utilizzo:	PE	
Tipologia:	Cartello stradale	N. elementi:	1	
Orientamento:	Ortogonale	Tipo Strada:	d	
Illuminazione:	Non luminoso	Zona di Piano:	Zona A3	
Conservazione:	Buono			
Lunghezza impianto:	0,00	Lunghezza spazio:	0,00	
Altezza impianto:	0,00	Altezza spazio:	0,00	
Profondità impianto:	0,000	Superficie spazio:	0,00	
Lungh. elemento:	0,00	Numero spazi:	0	
Altezza margine inf.:	0,00	Totale mq:	0,00	
Distanze	Prima	Dopo	Collocazione	
Segnali di pericolo:			<input type="checkbox"/> cavalcavia	<input type="checkbox"/> FS
Segnali di indicazione:			<input type="checkbox"/> svincolo	<input type="checkbox"/> parapetto
Semafori:			<input type="checkbox"/> curva	<input type="checkbox"/> isola spartitraffico
Intersezioni:				
Gallerie:				
Altri impianti (temporanei):	<input type="checkbox"/>	10,00	<input type="checkbox"/>	
Marg. carreggiata:	3,00			
Dim. marciapiede:	0,00			
Edifici/Recinzioni:				
Ambito vincolato:				
Interferenza visiva:				
Impatto ambientale:				
Ostacolo alla vista di:				
Entità dell'interferenza:				
Conformità	Reso conforme	Superficie spazio non definita -Formato non previsto		
Intervento	Sostituzione	Definire modalità normativa in caso di mancata installazione		



Indirizzo:	S.S. DI VAL D'ARNO (N.69)		81 fronte	N. ubicazione:	31
Zona urbana:	CENTRO		Zona tariffaria:	Normale	
Categoria:	Cartello		Utilizzo:	PE	
Tipologia:	Cartello stradale		N. elementi:	1	
Orientamento:	Ortagonale		Tipo Strada:	d	
Illuminazione:	Non luminoso		Zona di Piano:	Zona A3	
Conservazione:	Buono				
Lunghezza impianto:	2,00		Lunghezza spazio:	2,00	
Altezza impianto:	3,00		Altezza spazio:	2,00	
Profondità impianto:	0,100		Superficie spazio:	4,00	
Lungh. elemento:	0,00		Numero spazi:	2	
Altezza margine inf.:	1,00		Totale mq:	8,00	
Distanze	Prima	Dopo	Collocazione		
Segnali di pericolo:			<input type="checkbox"/> cavalcavia	<input type="checkbox"/> FS	
Segnali di indicazione:			<input type="checkbox"/> svincolo	<input type="checkbox"/> parapetto	
Semafori:			<input type="checkbox"/> curva	<input type="checkbox"/> isola spartitraffico	
Intersezioni:					
Gallerie:					
Altri impianti (temporanei):	10,00	<input checked="" type="checkbox"/>			
Marg. carreggiata:	3,00				
Dim. marciapiede:	0,00				
Edifici/Recinzioni:					
Ambito vincolato:					
Interferenza visiva:					
Impatto ambientale:					
Ostacolo alla vista di:					
Entità dell'interferenza:					
Conformità	Reso conforme	-Altezza margine inferiore			
Intervento	Sostituzione	Adeguamento altezza da terra			



Indirizzo:	S.S. DI VAL D'ARNO (N.69)		79 fronte	N. ubicazione:	32
Zona urbana:	CENTRO		Zona tariffaria:	Normale	
Categoria:	Pubblicità temporanea		Utilizzo:	PE	
Tipologia:	Gonfalone - Locandina		N. elementi:	1	
Orientamento:	Ortagonale		Tipo Strada:	d	
Illuminazione:	Non luminoso		Zona di Piano:	Zona A3	
Conservazione:	Buono				
Lunghezza impianto:	1,30		Lunghezza spazio:	1,30	
Altezza impianto:	5,20		Altezza spazio:	2,20	
Profondità impianto:	0,000		Superficie spazio:	2,86	
Lungh. elemento:	0,00		Numero spazi:	1	
Altezza margine inf.:	3,00		Totale mq:	2,86	
Distanze	Prima	Dopo	Collocazione		
Segnali di pericolo:			<input type="checkbox"/> cavalcavia	<input type="checkbox"/> FS	
Segnali di indicazione:			<input type="checkbox"/> svincolo	<input type="checkbox"/> parapetto	
Semafori:			<input type="checkbox"/> curva	<input type="checkbox"/> isola spartitraffico	
Intersezioni:					
Gallerie:					
Altri impianti (temporanei):	10,00	<input type="checkbox"/>	10,00	<input type="checkbox"/>	
Marg. carreggiata:	2,00				
Dim. marciapiede:	0,00				
Edifici/Recinzioni:					
Ambito vincolato:					
Interferenza visiva:					
Impatto ambientale:					
Ostacolo alla vista di:					
Entità dell'interferenza:					
Conformità	Conforme				
Intervento	Nessuno	Nessun intervento			



Indirizzo:	S.S. DI VAL D'ARNO (N.69)	79 fronte	N. ubicazione:	33
Zona urbana:	CENTRO	Zona tariffaria:	Normale	
Categoria:	Pubblicità temporanea	Utilizzo:	PE	
Tipologia:	Gonfalone - Locandina	N. elementi:	1	
Orientamento:	Ortagonale	Tipo Strada:	d	
Illuminazione:	Non luminoso	Zona di Piano:	Zona A3	
Conservazione:	Buono			
Lunghezza impianto:	1,30	Lunghezza spazio:	1,30	
Altezza impianto:	5,20	Altezza spazio:	2,20	
Profondità impianto:	0,000	Superficie spazio:	2,86	
Lungh. elemento:	0,00	Numero spazi:	1	
Altezza margine inf.:	3,00	Totale mq:	2,86	
Distanze	Prima	Dopo	Collocazione	
Segnali di pericolo:			<input type="checkbox"/> cavalcavia	<input type="checkbox"/> FS
Segnali di indicazione:			<input type="checkbox"/> svincolo	<input type="checkbox"/> parapetto
Semafori:			<input type="checkbox"/> curva	<input type="checkbox"/> isola spartitraffico
Intersezioni:				
Gallerie:				
Altri impianti (temporanei):	10,00	<input type="checkbox"/> 10,00 <input type="checkbox"/>		
Marg. carreggiata:	2,00			
Dim. marciapiede:	0,00			
Edifici/Recinzioni:				
Ambito vincolato:				
Interferenza visiva:				
Impatto ambientale:				
Ostacolo alla vista di:				
Entità dell'interferenza:				
Conformità	Conforme			

Intervento	Nessuno	Nessun intervento
------------	---------	-------------------

Indirizzo:	S.S. DI VAL D'ARNO (N.69)	79 fronte	N. ubicazione:	34
Zona urbana:	CENTRO	Zona tariffaria:	Normale	
Categoria:	Cartello	Utilizzo:	PE	
Tipologia:	Cartello stradale	N. elementi:	1	
Orientamento:	Ortagonale	Tipo Strada:	d	
Illuminazione:	Non luminoso	Zona di Piano:	Zona A3	
Conservazione:	Buono			
Lunghezza impianto:	3,00	Lunghezza spazio:	3,00	
Altezza impianto:	3,20	Altezza spazio:	2,00	
Profondità impianto:	0,100	Superficie spazio:	6,00	
Lungh. elemento:	0,00	Numero spazi:	2	
Altezza margine inf.:	1,20	Totale mq:	12,00	
Distanze	Prima	Dopo	Collocazione	
Segnali di pericolo:			<input type="checkbox"/> cavalcavia	<input type="checkbox"/> FS
Segnali di indicazione:			<input type="checkbox"/> svincolo	<input type="checkbox"/> parapetto
Semafori:			<input type="checkbox"/> curva	<input type="checkbox"/> isola spartitraffico
Intersezioni:				
Gallerie:				
Altri impianti (temporanei):	20,00	<input type="checkbox"/> 10,00 <input checked="" type="checkbox"/>		
Marg. carreggiata:	3,00			
Dim. marciapiede:	0,00			
Edifici/Recinzioni:				
Ambito vincolato:				
Interferenza visiva:				
Impatto ambientale:				
Ostacolo alla vista di:				
Entità dell'interferenza:				
Conformità	Reso conforme	-Altezza margine inferiore		

Intervento	Sostituzione	Adeguamento altezza da terra
------------	--------------	------------------------------

Indirizzo:	S.S. DI VAL D'ARNO (N.69)	79 fronte	N. ubicazione:	35
Zona urbana:	CENTRO	Zona tariffaria:	Normale	
Categoria:	Cartello	Utilizzo:	PE	
Tipologia:	Cartello stradale	N. elementi:	1	
Orientamento:	Ortogonale	Tipo Strada:	d	
Illuminazione:	Non luminoso	Zona di Piano:	Zona A3	
Conservazione:	Buono			
Lunghezza impianto:	3,00	Lunghezza spazio:	3,00	
Altezza impianto:	3,50	Altezza spazio:	2,00	
Profondità impianto:	0,100	Superficie spazio:	6,00	
Lungh. elemento:	0,00	Numero spazi:	2	
Altezza margine inf.:	1,50	Totale mq:	12,00	
Distanze	Prima	Dopo	Collocazione	
Segnali di pericolo:			<input type="checkbox"/> cavalcavia <input type="checkbox"/> FS	
Segnali di indicazione:			<input type="checkbox"/> svincolo <input type="checkbox"/> parapetto	
Semafori:			<input type="checkbox"/> curva <input type="checkbox"/> isola spartitraffico	
Intersezioni:				
Gallerie:				
Altri impianti (temporanei):	<input type="checkbox"/>	20,00	<input type="checkbox"/>	
Marg. carreggiata:	3,00			
Dim. marciapiede:	0,00			
Edifici/Recinzioni:				
Ambito vincolato:				
Interferenza visiva:				
Impatto ambientale:				
Ostacolo alla vista di:				
Entità dell'interferenza:				
Conformità	Conforme			



Intervento	Nessuno	Nessun intervento
------------	---------	-------------------

Indirizzo:	S.S. DI VAL D'ARNO (N.69)	79 lato	N. ubicazione:	36
Zona urbana:	CENTRO	Zona tariffaria:	Normale	
Categoria:	Pubblicità temporanea	Utilizzo:	PE	
Tipologia:	Gonfalone - Locandina	N. elementi:	1	
Orientamento:	Ortogonale	Tipo Strada:	d	
Illuminazione:	Non luminoso	Zona di Piano:	Zona A3	
Conservazione:	Buono			
Lunghezza impianto:	1,30	Lunghezza spazio:	1,30	
Altezza impianto:	5,20	Altezza spazio:	2,20	
Profondità impianto:	0,000	Superficie spazio:	2,86	
Lungh. elemento:	0,00	Numero spazi:	1	
Altezza margine inf.:	3,00	Totale mq:	2,86	
Distanze	Prima	Dopo	Collocazione	
Segnali di pericolo:			<input type="checkbox"/> cavalcavia <input type="checkbox"/> FS	
Segnali di indicazione:			<input type="checkbox"/> svincolo <input type="checkbox"/> parapetto	
Semafori:			<input type="checkbox"/> curva <input type="checkbox"/> isola spartitraffico	
Intersezioni:				
Gallerie:				
Altri impianti (temporanei):	<input type="checkbox"/>	20,00	<input checked="" type="checkbox"/>	
Marg. carreggiata:	1,00			
Dim. marciapiede:	1,50			
Edifici/Recinzioni:	0,50			
Ambito vincolato:				
Interferenza visiva:				
Impatto ambientale:				
Ostacolo alla vista di:				
Entità dell'interferenza:				
Conformità	Conforme			



Intervento	Nessuno	Nessun intervento
------------	---------	-------------------

Indirizzo:	S.S. DI VAL D'ARNO (N.69)	77 fronte	N. ubicazione:	37
Zona urbana:	CENTRO	Zona tariffaria:	Normale	
Categoria:	Cartello	Utilizzo:	PE	
Tipologia:	Cartello stradale	N. elementi:	1	
Orientamento:	Ortagonale	Tipo Strada:	d	
Illuminazione:	Non luminoso	Zona di Piano:	Zona A3	
Conservazione:	Buono			
Lunghezza impianto:	3,00	Lunghezza spazio:	3,00	
Altezza impianto:	3,00	Altezza spazio:	1,40	
Profondità impianto:	0,100	Superficie spazio:	4,20	
Lungh. elemento:	0,00	Numero spazi:	2	
Altezza margine inf.:	1,50	Totale mq:	8,40	

Distanze	Prima	Dopo
Segnali di pericolo:		
Segnali di indicazione:		
Semafori:		
Intersezioni:		
Gallerie:		
Altri impianti (temporanei):	0,00 <input checked="" type="checkbox"/>	0,00 <input checked="" type="checkbox"/>
Marg. carreggiata:	3,00	
Dim. marciapiede:	0,00	
Edifici/Recinzioni:		
Ambito vincolato:		
Interferenza visiva:		
Impatto ambientale:		
Ostacolo alla vista di:		
Entità dell'interferenza:		
Conformità	Non conforme	-Altri impianti prima -Altri impianti dopo -Formato non previsto

Collocazione	
<input type="checkbox"/> cavalcavia	<input type="checkbox"/> FS
<input type="checkbox"/> svincolo	<input type="checkbox"/> parapetto
<input type="checkbox"/> curva	<input type="checkbox"/> isola spartitraffico



Intervento Rimozione Rimozione

Indirizzo:	S.S. DI VAL D'ARNO (N.69)	77 fronte	N. ubicazione:	38
Zona urbana:	CENTRO	Zona tariffaria:	Normale	
Categoria:	Pubblicità temporanea	Utilizzo:	PE	
Tipologia:	Gonfalone - Locandina	N. elementi:	1	
Orientamento:	Parallelo	Tipo Strada:	d	
Illuminazione:	Non luminoso	Zona di Piano:	Zona A3	
Conservazione:	Buono			
Lunghezza impianto:	1,30	Lunghezza spazio:	1,30	
Altezza impianto:	5,20	Altezza spazio:	2,20	
Profondità impianto:	0,000	Superficie spazio:	2,86	
Lungh. elemento:	0,00	Numero spazi:	1	
Altezza margine inf.:	3,00	Totale mq:	2,86	

Distanze	Prima	Dopo
Segnali di pericolo:		
Segnali di indicazione:		
Semafori:		
Intersezioni:		
Gallerie:		
Altri impianti (temporanei):	0,00 <input type="checkbox"/>	0,00 <input type="checkbox"/>
Marg. carreggiata:	2,00	
Dim. marciapiede:	0,00	
Edifici/Recinzioni:		
Ambito vincolato:		
Interferenza visiva:		
Impatto ambientale:		
Ostacolo alla vista di:		
Entità dell'interferenza:		
Conformità	Non conforme	-Altri impianti prima -Altri impianti dopo

Collocazione	
<input type="checkbox"/> cavalcavia	<input type="checkbox"/> FS
<input type="checkbox"/> svincolo	<input type="checkbox"/> parapetto
<input type="checkbox"/> curva	<input type="checkbox"/> isola spartitraffico



Intervento Rimozione Rimozione

Indirizzo:	S.S. DI VAL D'ARNO (N.69)	77 fronte	N. ubicazione:	39
Zona urbana:	CENTRO	Zona tariffaria:	Normale	
Categoria:	Pubblicità temporanea	Utilizzo:	PE	
Tipologia:	Gonfalone - Locandina	N. elementi:	1	
Orientamento:	Parallelo	Tipo Strada:	d	
Illuminazione:	Non luminoso	Zona di Piano:	Zona A3	
Conservazione:	Buono			
Lunghezza impianto:	1,30	Lunghezza spazio:	1,30	
Altezza impianto:	5,20	Altezza spazio:	2,20	
Profondità impianto:	0,000	Superficie spazio:	2,86	
Lungh. elemento:	0,00	Numero spazi:	1	
Altezza margine inf.:	3,00	Totale mq:	2,86	

Distanze	Prima	Dopo
Segnali di pericolo:		
Segnali di indicazione:		
Semafori:		
Intersezioni:		
Gallerie:		
Altri impianti (temporanei):	0,00 <input type="checkbox"/>	0,00 <input type="checkbox"/>
Marg. carreggiata:	2,00	
Dim. marciapiede:	0,00	
Edifici/Recinzioni:		
Ambito vincolato:		
Interferenza visiva:		
Impatto ambientale:		
Ostacolo alla vista di:		
Entità dell'interferenza:		

Collocazione	
<input type="checkbox"/> cavalcavia	<input type="checkbox"/> FS
<input type="checkbox"/> svincolo	<input type="checkbox"/> parapetto
<input type="checkbox"/> curva	<input type="checkbox"/> isola spartitraffico



Conformità Non conforme -Altri impianti prima -Altri impianti dopo

Intervento Rimozione Rimozione

Indirizzo:	S.S. DI VAL D'ARNO (N.69)	73 fronte	N. ubicazione:	40
Zona urbana:	CENTRO	Zona tariffaria:	Normale	
Categoria:	Cartello	Utilizzo:	PE	
Tipologia:	Cartello stradale	N. elementi:	1	
Orientamento:	Ortogonale	Tipo Strada:	d	
Illuminazione:	Non luminoso	Zona di Piano:	Zona A3	
Conservazione:	Buono			
Lunghezza impianto:	2,00	Lunghezza spazio:	2,00	
Altezza impianto:	3,30	Altezza spazio:	1,40	
Profondità impianto:	0,100	Superficie spazio:	2,80	
Lungh. elemento:	0,00	Numero spazi:	2	
Altezza margine inf.:	1,80	Totale mq:	5,60	

Distanze	Prima	Dopo
Segnali di pericolo:		
Segnali di indicazione:		
Semafori:		
Intersezioni:		
Gallerie:		
Altri impianti (temporanei):	15,00 <input type="checkbox"/>	<input type="checkbox"/>
Marg. carreggiata:	2,00	
Dim. marciapiede:	0,00	
Edifici/Recinzioni:		
Ambito vincolato:		
Interferenza visiva:		
Impatto ambientale:		
Ostacolo alla vista di:		
Entità dell'interferenza:		

Collocazione	
<input type="checkbox"/> cavalcavia	<input type="checkbox"/> FS
<input type="checkbox"/> svincolo	<input type="checkbox"/> parapetto
<input type="checkbox"/> curva	<input type="checkbox"/> isola spartitraffico



Conformità Non conforme -Autorizzazione scaduta -Altri impianti prima

Intervento Rimozione Rimozione

Indirizzo:	S.S. DI VAL D'ARNO (N.69)		71 fronte	N. ubicazione:	41
Zona urbana:	CENTRO		Zona tariffaria:	Normale	
Categoria:	Cartello		Utilizzo:	PE	
Tipologia:	Cartello stradale		N. elementi:	1	
Orientamento:	Ortagonale		Tipo Strada:	d	
Illuminazione:	Non luminoso		Zona di Piano:	Zona A3	
Conservazione:	Buono				
Lunghezza impianto:	1,00		Lunghezza spazio:	1,00	
Altezza impianto:	4,20		Altezza spazio:	2,40	
Profondità impianto:	0,100		Superficie spazio:	2,40	
Lungh. elemento:	0,00		Numero spazi:	2	
Altezza margine inf.:	1,80		Totale mq:	4,80	
Distanze	Prima	Dopo	Collocazione		
Segnali di pericolo:			<input type="checkbox"/> cavalcavia	<input type="checkbox"/> FS	
Segnali di indicazione:			<input type="checkbox"/> svincolo	<input type="checkbox"/> parapetto	
Semafori:			<input type="checkbox"/> curva	<input type="checkbox"/> isola spartitraffico	
Intersezioni:					
Gallerie:					
Altri impianti (temporanei):	<input type="checkbox"/>	10,00 <input checked="" type="checkbox"/>			
Marg. carreggiata:	1,50				
Dim. marciapiede:	0,00				
Edifici/Recinzioni:					
Ambito vincolato:					
Interferenza visiva:					
Impatto ambientale:					
Ostacolo alla vista di:					
Entità dell'interferenza:					
Conformità	Reso conforme	-Formato non previsto			
Intervento	Sostituzione	Adeguamento formato			

Indirizzo:	S.S. DI VAL D'ARNO (N.69)		69 fronte	N. ubicazione:	42
Zona urbana:	CENTRO		Zona tariffaria:	Normale	
Categoria:	Pubblicità temporanea		Utilizzo:	PE	
Tipologia:	Gonfalone - Locandina		N. elementi:	1	
Orientamento:	Ortagonale		Tipo Strada:	d	
Illuminazione:	Non luminoso		Zona di Piano:	Zona A3	
Conservazione:	Buono				
Lunghezza impianto:	1,30		Lunghezza spazio:	1,30	
Altezza impianto:	5,20		Altezza spazio:	2,20	
Profondità impianto:	0,000		Superficie spazio:	2,86	
Lungh. elemento:	0,00		Numero spazi:	1	
Altezza margine inf.:	3,00		Totale mq:	2,86	
Distanze	Prima	Dopo	Collocazione		
Segnali di pericolo:			<input type="checkbox"/> cavalcavia	<input type="checkbox"/> FS	
Segnali di indicazione:			<input type="checkbox"/> svincolo	<input type="checkbox"/> parapetto	
Semafori:			<input type="checkbox"/> curva	<input type="checkbox"/> isola spartitraffico	
Intersezioni:					
Gallerie:					
Altri impianti (temporanei):	10,00 <input type="checkbox"/>	20,00 <input type="checkbox"/>			
Marg. carreggiata:	1,50				
Dim. marciapiede:	0,00				
Edifici/Recinzioni:					
Ambito vincolato:					
Interferenza visiva:					
Impatto ambientale:					
Ostacolo alla vista di:					
Entità dell'interferenza:					
Conformità	Conforme				
Intervento	Nessuno	Nessun intervento			

Indirizzo:	S.S. DI VAL D'ARNO (N.69)	69 fronte	N. ubicazione:	43
Zona urbana:	CENTRO	Zona tariffaria:	Normale	
Categoria:	Pubblicità temporanea	Utilizzo:	PE	
Tipologia:	Gonfalone - Locandina	N. elementi:	1	
Orientamento:	Ortagonale	Tipo Strada:	d	
Illuminazione:	Non luminoso	Zona di Piano:	Zona A3	
Conservazione:	Buono			
Lunghezza impianto:	1,30	Lunghezza spazio:	1,30	
Altezza impianto:	5,20	Altezza spazio:	2,20	
Profondità impianto:	0,000	Superficie spazio:	2,86	
Lungh. elemento:	0,00	Numero spazi:	1	
Altezza margine inf.:	3,00	Totale mq:	2,86	
Distanze	Prima	Dopo	Collocazione	
Segnali di pericolo:			<input type="checkbox"/> cavalcavia <input type="checkbox"/> FS	
Segnali di indicazione:			<input type="checkbox"/> svincolo <input type="checkbox"/> parapetto	
Semafori:			<input type="checkbox"/> curva <input type="checkbox"/> isola spartitraffico	
Intersezioni:				
Gallerie:				
Altri impianti (temporanei):	10,00	<input type="checkbox"/> 20,00 <input type="checkbox"/>		
Marg. carreggiata:	1,50			
Dim. marciapiede:	0,00			
Edifici/Recinzioni:				
Ambito vincolato:				
Interferenza visiva:				
Impatto ambientale:				
Ostacolo alla vista di:				
Entità dell'interferenza:				
Conformità	Conforme			

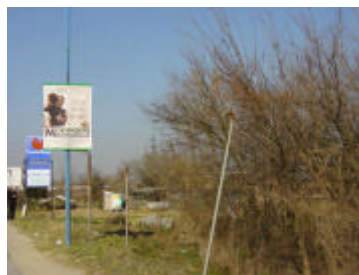

Intervento	Nessuno	Nessun intervento
------------	---------	-------------------

Indirizzo:	S.S. DI VAL D'ARNO (N.69)	69 lato	N. ubicazione:	44
Zona urbana:	CENTRO	Zona tariffaria:	Normale	
Categoria:	Insegna	Utilizzo:	PE	
Tipologia:	Insegna pubblicitaria	N. elementi:	1	
Orientamento:	Ortagonale	Tipo Strada:	d	
Illuminazione:	Luminoso	Zona di Piano:	Zona A3	
Conservazione:	Buono			
Lunghezza impianto:	2,00	Lunghezza spazio:	2,00	
Altezza impianto:	4,00	Altezza spazio:	1,00	
Profondità impianto:	0,150	Superficie spazio:	2,00	
Lungh. elemento:	0,00	Numero spazi:	2	
Altezza margine inf.:	3,00	Totale mq:	4,00	
Distanze	Prima	Dopo	Collocazione	
Segnali di pericolo:			<input type="checkbox"/> cavalcavia <input type="checkbox"/> FS	
Segnali di indicazione:			<input type="checkbox"/> svincolo <input type="checkbox"/> parapetto	
Semafori:			<input type="checkbox"/> curva <input type="checkbox"/> isola spartitraffico	
Intersezioni:				
Gallerie:				
Altri impianti (temporanei):	20,00	<input type="checkbox"/>		
Marg. carreggiata:	2,50			
Dim. marciapiede:	3,00			
Edifici/Recinzioni:	15,00			
Ambito vincolato:				
Interferenza visiva:				
Impatto ambientale:				
Ostacolo alla vista di:				
Entità dell'interferenza:				
Conformità	Reso conforme	-Illuminazione non ammessa -Formato non previsto		



Intervento	Sostituzione	Adeguamento formato
------------	--------------	---------------------

Indirizzo:	S.S. DI VAL D'ARNO (N.69)		67 lato	N. ubicazione:	45
Zona urbana:	CENTRO		Zona tariffaria:	Normale	
Categoria:	Insegna		Utilizzo:	PE	
Tipologia:	Insegna pubblicitaria		N. elementi:	1	
Orientamento:	Ortogonale		Tipo Strada:	d	
Illuminazione:	Luminoso		Zona di Piano:	Zona A3	
Conservazione:	Buono				
Lunghezza impianto:	0,80		Lunghezza spazio:	0,80	
Altezza impianto:	3,80		Altezza spazio:	0,80	
Profondità impianto:	0,150		Superficie spazio:	0,64	
Lungh. elemento:	0,00		Numero spazi:	2	
Altezza margine inf.:	3,00		Totale mq:	1,28	
Distanze	Prima	Dopo	Collocazione		
Segnali di pericolo:			<input type="checkbox"/> cavalcavia	<input type="checkbox"/> FS	
Segnali di indicazione:			<input type="checkbox"/> svincolo	<input type="checkbox"/> parapetto	
Semafori:			<input type="checkbox"/> curva	<input type="checkbox"/> isola spartitraffico	
Intersezioni:					
Gallerie:					
Altri impianti (temporanei):	<input type="checkbox"/>	20,00 <input type="checkbox"/>			
Marg. carreggiata:	3,00				
Dim. marciapiede:	2,00				
Edifici/Recinzioni:					
Ambito vincolato:					
Interferenza visiva:					
Impatto ambientale:					
Ostacolo alla vista di:					
Entità dell'interferenza:					
Conformità	Reso conforme	-Illuminazione non ammessa -Formato non previsto			

Intervento	Sostituzione	Adeguamento formato
------------	--------------	---------------------

Indirizzo:	S.S. DI VAL D'ARNO (N.69)		67 fronte	N. ubicazione:	46
Zona urbana:	CENTRO		Zona tariffaria:	Normale	
Categoria:	Cartello		Utilizzo:	PE	
Tipologia:	Cartello stradale		N. elementi:	1	
Orientamento:	Ortogonale		Tipo Strada:	d	
Illuminazione:	Non luminoso		Zona di Piano:	Zona A3	
Conservazione:	Buono				
Lunghezza impianto:	2,50		Lunghezza spazio:	2,40	
Altezza impianto:	4,00		Altezza spazio:	2,00	
Profondità impianto:	0,100		Superficie spazio:	4,80	
Lungh. elemento:	0,00		Numero spazi:	2	
Altezza margine inf.:	2,00		Totale mq:	9,60	
Distanze	Prima	Dopo	Collocazione		
Segnali di pericolo:			<input type="checkbox"/> cavalcavia	<input type="checkbox"/> FS	
Segnali di indicazione:			<input type="checkbox"/> svincolo	<input type="checkbox"/> parapetto	
Semafori:			<input type="checkbox"/> curva	<input type="checkbox"/> isola spartitraffico	
Intersezioni:					
Gallerie:					
Altri impianti (temporanei):	20,00 <input checked="" type="checkbox"/>	20,00 <input type="checkbox"/>			
Marg. carreggiata:	4,00				
Dim. marciapiede:	0,00				
Edifici/Recinzioni:					
Ambito vincolato:					
Interferenza visiva:					
Impatto ambientale:					
Ostacolo alla vista di:					
Entità dell'interferenza:					
Conformità	Conforme	-Autorizzazione scaduta			

Intervento	Nessuno	Nessun intervento
------------	---------	-------------------

Indirizzo:	S.S. DI VAL D'ARNO (N.69)	67 fronte	N. ubicazione:	47
Zona urbana:	CENTRO	Zona tariffaria:	Normale	
Categoria:	Impianto pubblicitario di servizi	Utilizzo:	PE	
Tipologia:	Pensilina attesa bus	N. elementi:	1	
Orientamento:	Ortagonale	Tipo Strada:	d	
Illuminazione:	Non luminoso	Zona di Piano:	Zona A2	
Conservazione:	Buono			
Lunghezza impianto:	3,00	Lunghezza spazio:	1,40	
Altezza impianto:	2,60	Altezza spazio:	2,00	
Profondità impianto:	1,500	Superficie spazio:	2,80	
Lungh. elemento:	0,00	Numero spazi:	2	
Altezza margine inf.:	0,40	Totale mq:	5,60	
Distanze	Prima	Dopo	Collocazione	
Segnali di pericolo:			<input type="checkbox"/> cavalcavia <input type="checkbox"/> FS	
Segnali di indicazione:			<input type="checkbox"/> svincolo <input type="checkbox"/> parapetto	
Semafori:			<input type="checkbox"/> curva <input type="checkbox"/> isola spartitraffico	
Intersezioni:				
Gallerie:				
Altri impianti (temporanei):	20,00	<input type="checkbox"/>	10,00	<input type="checkbox"/>
Marg. carreggiata:	5,00			
Dim. marciapiede:	0,00			
Edifici/Recinzioni:				
Ambito vincolato:				
Interferenza visiva:				
Impatto ambientale:				
Ostacolo alla vista di:				
Entità dell'interferenza:				
Conformità	Conforme			



Intervento	Nessuno	Nessun intervento
------------	---------	-------------------

Indirizzo:	S.S. DI VAL D'ARNO (N.69)	65 fronte	N. ubicazione:	48
Zona urbana:	CENTRO	Zona tariffaria:	Normale	
Categoria:	Pubblicità temporanea	Utilizzo:	PE	
Tipologia:	Gonfalone - Locandina	N. elementi:	1	
Orientamento:	Inclinato	Tipo Strada:	d	
Illuminazione:	Non luminoso	Zona di Piano:	Zona A2	
Conservazione:	Buono			
Lunghezza impianto:	1,30	Lunghezza spazio:	1,30	
Altezza impianto:	5,20	Altezza spazio:	2,20	
Profondità impianto:	0,000	Superficie spazio:	2,86	
Lungh. elemento:	0,00	Numero spazi:	1	
Altezza margine inf.:	3,00	Totale mq:	2,86	
Distanze	Prima	Dopo	Collocazione	
Segnali di pericolo:			<input type="checkbox"/> cavalcavia <input type="checkbox"/> FS	
Segnali di indicazione:			<input type="checkbox"/> svincolo <input type="checkbox"/> parapetto	
Semafori:			<input type="checkbox"/> curva <input type="checkbox"/> isola spartitraffico	
Intersezioni:				
Gallerie:				
Altri impianti (temporanei):	10,00	<input type="checkbox"/>		<input type="checkbox"/>
Marg. carreggiata:	2,00			
Dim. marciapiede:	0,00			
Edifici/Recinzioni:				
Ambito vincolato:				
Interferenza visiva:				
Impatto ambientale:				
Ostacolo alla vista di:				
Entità dell'interferenza:				
Conformità	Conforme			



Intervento	Nessuno	Nessun intervento
------------	---------	-------------------

Indirizzo:	S.S. DI VAL D'ARNO (N.69)		65 fronte	N. ubicazione:	49
Zona urbana:	CENTRO		Zona tariffaria:	Normale	
Categoria:	Pubblicità temporanea		Utilizzo:	PE	
Tipologia:	Gonfalone - Locandina		N. elementi:	1	
Orientamento:	Inclinato		Tipo Strada:	d	
Illuminazione:	Non luminoso		Zona di Piano:	Zona A2	
Conservazione:	Buono				
Lunghezza impianto:	1,30		Lunghezza spazio:	1,30	
Altezza impianto:	5,20		Altezza spazio:	2,20	
Profondità impianto:	0,000		Superficie spazio:	2,86	
Lungh. elemento:	0,00		Numero spazi:	1	
Altezza margine inf.:	3,00		Totale mq:	2,86	
Distanze	Prima	Dopo	Collocazione		
Segnali di pericolo:			<input type="checkbox"/> cavalcavia	<input type="checkbox"/> FS	
Segnali di indicazione:			<input type="checkbox"/> svincolo	<input type="checkbox"/> parapetto	
Semafori:			<input type="checkbox"/> curva	<input type="checkbox"/> isola spartitraffico	
Intersezioni:					
Gallerie:					
Altri impianti (temporanei):	10,00	<input type="checkbox"/>			
Marg. carreggiata:	2,00				
Dim. marciapiede:	0,00				
Edifici/Recinzioni:					
Ambito vincolato:					
Interferenza visiva:					
Impatto ambientale:					
Ostacolo alla vista di:					
Entità dell'interferenza:					
Conformità	Conforme				



Intervento	Nessuno	Nessun intervento
------------	---------	-------------------

Indirizzo:	BURZAGLI		N. ubicazione:	50	
Zona urbana:	CENTRO		Zona tariffaria:	Normale	
Categoria:	Cartello		Utilizzo:	AD	
Tipologia:	Poster		N. elementi:	1	
Orientamento:	Parallelo		Tipo Strada:	f	
Illuminazione:	Non luminoso		Zona di Piano:	Zona A3	
Conservazione:	Buono				
Lunghezza impianto:	6,00		Lunghezza spazio:	6,00	
Altezza impianto:	3,80		Altezza spazio:	3,00	
Profondità impianto:	0,100		Superficie spazio:	18,00	
Lungh. elemento:	0,00		Numero spazi:	1	
Altezza margine inf.:	0,80		Totale mq:	18,00	
Distanze	Prima	Dopo	Collocazione		
Segnali di pericolo:			<input type="checkbox"/> cavalcavia	<input type="checkbox"/> FS	
Segnali di indicazione:			<input type="checkbox"/> svincolo	<input type="checkbox"/> parapetto	
Semafori:			<input checked="" type="checkbox"/> curva	<input type="checkbox"/> isola spartitraffico	
Intersezioni:					
Gallerie:					
Altri impianti (temporanei):		<input type="checkbox"/>			
Marg. carreggiata:	1,50				
Dim. marciapiede:					
Edifici/Recinzioni:	0,50				
Ambito vincolato:					
Interferenza visiva:					
Impatto ambientale:					
Ostacolo alla vista di:					
Entità dell'interferenza:					
Conformità	Non conforme	-Impianto in presenza di curva -Altezza margine inferiore			
Intervento	Rimozione	Rimozione			



Indirizzo:	BURZAGLI	N. ubicazione:	51
Zona urbana:	CENTRO	Zona tariffaria:	Normale
Categoria:	Cartello	Utilizzo:	AD
Tipologia:	Poster	N. elementi:	1
Orientamento:	Parallelo	Tipo Strada:	f
Illuminazione:	Non luminoso	Zona di Piano:	Zona A3
Conservazione:	Buono		
Lunghezza impianto:	6,00	Lunghezza spazio:	6,00
Altezza impianto:	3,80	Altezza spazio:	3,00
Profondità impianto:	0,100	Superficie spazio:	18,00
Lungh. elemento:	0,00	Numero spazi:	1
Altezza margine inf.:	1,00	Totale mq:	18,00
Distanze	Prima	Dopo	Collocazione
Segnali di pericolo:			<input type="checkbox"/> cavalcavia <input type="checkbox"/> FS
Segnali di indicazione:			<input type="checkbox"/> svincolo <input type="checkbox"/> parapetto
Semafori:			<input checked="" type="checkbox"/> curva <input type="checkbox"/> isola spartitraffico
Intersezioni:			
Gallerie:			
Altri impianti (temporanei):	<input type="checkbox"/>	<input type="checkbox"/>	
Marg. carreggiata:	1,50		
Dim. marciapiede:	0,00		
Edifici/Recinzioni:	0,50		
Ambito vincolato:			
Interferenza visiva:			
Impatto ambientale:			
Ostacolo alla vista di:			
Entità dell'interferenza:			
Conformità	Non conforme	-Impianto in presenza di curva	

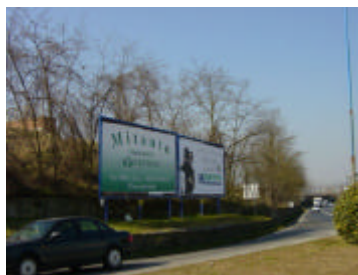

Indirizzo:	BURZAGLI	231 lato	N. ubicazione:	52
Zona urbana:	CENTRO	Zona tariffaria:	Normale	
Categoria:	Pubblicità temporanea	Utilizzo:	PE	
Tipologia:	Gonfalone - Locandina	N. elementi:	1	
Orientamento:	Ortogonale	Tipo Strada:	f	
Illuminazione:	Non luminoso	Zona di Piano:	Zona A3	
Conservazione:	Buono			
Lunghezza impianto:	1,30	Lunghezza spazio:	1,30	
Altezza impianto:	5,20	Altezza spazio:	2,20	
Profondità impianto:	0,000	Superficie spazio:	2,86	
Lungh. elemento:	0,00	Numero spazi:	1	
Altezza margine inf.:	3,00	Totale mq:	2,86	
Distanze	Prima	Dopo	Collocazione	
Segnali di pericolo:	0,00	0,00	<input type="checkbox"/> cavalcavia <input type="checkbox"/> FS	
Segnali di indicazione:			<input type="checkbox"/> svincolo <input type="checkbox"/> parapetto	
Semafori:			<input type="checkbox"/> curva <input type="checkbox"/> isola spartitraffico	
Intersezioni:				
Gallerie:				
Altri impianti (temporanei):	<input type="checkbox"/>	<input type="checkbox"/>		
Marg. carreggiata:	0,50			
Dim. marciapiede:	1,50			
Edifici/Recinzioni:	1,00			
Ambito vincolato:				
Interferenza visiva:				
Impatto ambientale:				
Ostacolo alla vista di:				
Entità dell'interferenza:				
Conformità	Non conforme	-Prima segnali di pericolo o prescrizione -Dopo segnali di pericolo o prescrizione		
Intervento	Rimozione	Rimozione		



Indirizzo:	BURZAGLI	231 lato	N. ubicazione:	53
Zona urbana:	CENTRO	Zona tariffaria:	Normale	
Categoria:	Pubblicità temporanea	Utilizzo:	PE	
Tipologia:	Gonfalone - Locandina	N. elementi:	1	
Orientamento:	Ortagonale	Tipo Strada:	f	
Illuminazione:	Non luminoso	Zona di Piano:	Zona A3	
Conservazione:	Buono			
Lunghezza impianto:	1,30	Lunghezza spazio:	1,30	
Altezza impianto:	5,20	Altezza spazio:	2,20	
Profondità impianto:	0,000	Superficie spazio:	2,86	
Lungh. elemento:	0,00	Numero spazi:	1	
Altezza margine inf.:	3,00	Totale mq:	2,86	

Distanze	Prima	Dopo
Segnali di pericolo:	0,00	0,00
Segnali di indicazione:		
Semafori:		
Intersezioni:		
Gallerie:		
Altri impianti (temporanei):	<input type="checkbox"/>	<input type="checkbox"/>
Marg. carreggiata:	0,50	
Dim. marciapiede:	1,50	
Edifici/Recinzioni:	1,00	
Ambito vincolato:		
Interferenza visiva:		
Impatto ambientale:		
Ostacolo alla vista di:		
Entità dell'interferenza:		

Collocazione	
<input type="checkbox"/> cavalcavia	<input type="checkbox"/> FS
<input type="checkbox"/> svincolo	<input type="checkbox"/> parapetto
<input type="checkbox"/> curva	<input type="checkbox"/> isola spartitraffico



Conformità	Non conforme	-Prima segnali di pericolo o prescrizione -Dopo segnali di pericolo o prescrizione
Intervento	Rimozione	Rimozione

Indirizzo:	BURZAGLI	225 lato	N. ubicazione:	54
Zona urbana:	CENTRO	Zona tariffaria:	Normale	
Categoria:	Pubblicità temporanea	Utilizzo:	PE	
Tipologia:	Gonfalone - Locandina	N. elementi:	1	
Orientamento:	Ortagonale	Tipo Strada:	f	
Illuminazione:	Non luminoso	Zona di Piano:	Zona A3	
Conservazione:	Buono			
Lunghezza impianto:	1,30	Lunghezza spazio:	1,30	
Altezza impianto:	5,20	Altezza spazio:	2,20	
Profondità impianto:	0,000	Superficie spazio:	2,86	
Lungh. elemento:	0,00	Numero spazi:	1	
Altezza margine inf.:	3,00	Totale mq:	2,86	

Distanze	Prima	Dopo
Segnali di pericolo:		
Segnali di indicazione:		
Semafori:		
Intersezioni:		
Gallerie:		
Altri impianti (temporanei):	<input type="checkbox"/>	20,00 <input checked="" type="checkbox"/>
Marg. carreggiata:	0,50	
Dim. marciapiede:	1,50	
Edifici/Recinzioni:	1,00	
Ambito vincolato:		
Interferenza visiva:		
Impatto ambientale:		
Ostacolo alla vista di:		
Entità dell'interferenza:		

Collocazione	
<input type="checkbox"/> cavalcavia	<input type="checkbox"/> FS
<input type="checkbox"/> svincolo	<input type="checkbox"/> parapetto
<input type="checkbox"/> curva	<input type="checkbox"/> isola spartitraffico



Conformità	Conforme	
Intervento	Nessuno	Nessun intervento

Indirizzo:	BURZAGLI	225 lato	N. ubicazione:	55
Zona urbana:	CENTRO	Zona tariffaria:	Normale	
Categoria:	Pubblicità temporanea	Utilizzo:	PE	
Tipologia:	Gonfalone - Locandina	N. elementi:	1	
Orientamento:	Ortagonale	Tipo Strada:	f	
Illuminazione:	Non luminoso	Zona di Piano:	Zona A3	
Conservazione:	Buono			
Lunghezza impianto:	1,30	Lunghezza spazio:	1,30	
Altezza impianto:	5,20	Altezza spazio:	2,20	
Profondità impianto:	0,000	Superficie spazio:	2,86	
Lungh. elemento:	0,00	Numero spazi:	1	
Altezza margine inf.:	3,00	Totale mq:	2,86	
Distanze	Prima	Dopo	Collocazione	
Segnali di pericolo:			<input type="checkbox"/> cavalcavia <input type="checkbox"/> FS	
Segnali di indicazione:			<input type="checkbox"/> svincolo <input type="checkbox"/> parapetto	
Semafori:			<input type="checkbox"/> curva <input type="checkbox"/> isola spartitraffico	
Intersezioni:				
Gallerie:				
Altri impianti (temporanei):	<input type="checkbox"/>	20,00	<input checked="" type="checkbox"/>	
Marg. carreggiata:	0,50			
Dim. marciapiede:	1,50			
Edifici/Recinzioni:	1,00			
Ambito vincolato:				
Interferenza visiva:				
Impatto ambientale:				
Ostacolo alla vista di:				
Entità dell'interferenza:				
Conformità	Conforme			



Intervento Nessuno Nessun intervento

Indirizzo:	BURZAGLI	225 lato	N. ubicazione:	56
Zona urbana:	CENTRO	Zona tariffaria:	Normale	
Categoria:	Pubblicità temporanea	Utilizzo:	PE	
Tipologia:	Gonfalone - Locandina	N. elementi:	1	
Orientamento:	Ortagonale	Tipo Strada:	f	
Illuminazione:	Non luminoso	Zona di Piano:	Zona A3	
Conservazione:	Buono			
Lunghezza impianto:	1,30	Lunghezza spazio:	1,30	
Altezza impianto:	5,20	Altezza spazio:	2,20	
Profondità impianto:	0,000	Superficie spazio:	2,86	
Lungh. elemento:	0,00	Numero spazi:	1	
Altezza margine inf.:	3,00	Totale mq:	2,86	
Distanze	Prima	Dopo	Collocazione	
Segnali di pericolo:			<input type="checkbox"/> cavalcavia <input type="checkbox"/> FS	
Segnali di indicazione:			<input type="checkbox"/> svincolo <input type="checkbox"/> parapetto	
Semafori:			<input type="checkbox"/> curva <input type="checkbox"/> isola spartitraffico	
Intersezioni:				
Gallerie:				
Altri impianti (temporanei):	20,00	<input checked="" type="checkbox"/>	20,00	<input checked="" type="checkbox"/>
Marg. carreggiata:	1,00			
Dim. marciapiede:	1,50			
Edifici/Recinzioni:	0,50			
Ambito vincolato:				
Interferenza visiva:				
Impatto ambientale:				
Ostacolo alla vista di:				
Entità dell'interferenza:				
Conformità	Conforme			



Intervento Nessuno Nessun intervento

Indirizzo:	BURZAGLI	225 lato	N. ubicazione:	57
Zona urbana:	CENTRO	Zona tariffaria:	Normale	
Categoria:	Pubblicità temporanea	Utilizzo:	PE	
Tipologia:	Gonfalone - Locandina	N. elementi:	1	
Orientamento:	Ortagonale	Tipo Strada:	f	
Illuminazione:	Non luminoso	Zona di Piano:	Zona A3	
Conservazione:	Buono			
Lunghezza impianto:	1,30	Lunghezza spazio:	1,30	
Altezza impianto:	5,20	Altezza spazio:	2,20	
Profondità impianto:	0,000	Superficie spazio:	2,86	
Lungh. elemento:	0,00	Numero spazi:	1	
Altezza margine inf.:	3,00	Totale mq:	2,86	
Distanze	Prima	Dopo	Collocazione	
Segnali di pericolo:			<input type="checkbox"/> cavalcavia <input type="checkbox"/> FS	
Segnali di indicazione:			<input type="checkbox"/> svincolo <input type="checkbox"/> parapetto	
Semafori:			<input type="checkbox"/> curva <input type="checkbox"/> isola spartitraffico	
Intersezioni:				
Gallerie:				
Altri impianti (temporanei):	20,00	<input checked="" type="checkbox"/>	20,00	<input checked="" type="checkbox"/>
Marg. carreggiata:	1,00			
Dim. marciapiede:	1,50			
Edifici/Recinzioni:	0,50			
Ambito vincolato:				
Interferenza visiva:				
Impatto ambientale:				
Ostacolo alla vista di:				
Entità dell'interferenza:				
Conformità	Conforme			



Intervento	Nessuno	Nessun intervento
------------	---------	-------------------

Indirizzo:	BURZAGLI	221 lato	N. ubicazione:	58
Zona urbana:	CENTRO	Zona tariffaria:	Normale	
Categoria:	Pubblicità temporanea	Utilizzo:	PE	
Tipologia:	Gonfalone - Locandina	N. elementi:	1	
Orientamento:	Ortagonale	Tipo Strada:	f	
Illuminazione:	Non luminoso	Zona di Piano:	Zona A3	
Conservazione:	Buono			
Lunghezza impianto:	1,30	Lunghezza spazio:	1,30	
Altezza impianto:	5,20	Altezza spazio:	2,20	
Profondità impianto:	0,000	Superficie spazio:	2,86	
Lungh. elemento:	0,00	Numero spazi:	1	
Altezza margine inf.:	3,00	Totale mq:	2,86	
Distanze	Prima	Dopo	Collocazione	
Segnali di pericolo:			<input type="checkbox"/> cavalcavia <input type="checkbox"/> FS	
Segnali di indicazione:			<input type="checkbox"/> svincolo <input type="checkbox"/> parapetto	
Semafori:			<input type="checkbox"/> curva <input type="checkbox"/> isola spartitraffico	
Intersezioni:				
Gallerie:				
Altri impianti (temporanei):	20,00	<input checked="" type="checkbox"/>		<input type="checkbox"/>
Marg. carreggiata:	1,00			
Dim. marciapiede:	1,50			
Edifici/Recinzioni:	0,50			
Ambito vincolato:				
Interferenza visiva:				
Impatto ambientale:				
Ostacolo alla vista di:				
Entità dell'interferenza:				
Conformità	Conforme			



Intervento	Nessuno	Nessun intervento
------------	---------	-------------------

Indirizzo:	BURZAGLI	221 lato	N. ubicazione:	59
Zona urbana:	CENTRO	Zona tariffaria:	Normale	
Categoria:	Pubblicità temporanea	Utilizzo:	PE	
Tipologia:	Gonfalone - Locandina	N. elementi:	1	
Orientamento:	Ortogonale	Tipo Strada:	f	
Illuminazione:	Non luminoso	Zona di Piano:	Zona A3	
Conservazione:	Buono			
Lunghezza impianto:	1,30	Lunghezza spazio:	1,30	
Altezza impianto:	5,20	Altezza spazio:	2,20	
Profondità impianto:	0,000	Superficie spazio:	2,86	
Lungh. elemento:	0,00	Numero spazi:	1	
Altezza margine inf.:	3,00	Totale mq:	2,86	
Distanze	Prima	Dopo	Collocazione	
Segnali di pericolo:			<input type="checkbox"/> cavalcavia <input type="checkbox"/> FS	
Segnali di indicazione:			<input type="checkbox"/> svincolo <input type="checkbox"/> parapetto	
Semafori:			<input type="checkbox"/> curva <input type="checkbox"/> isola spartitraffico	
Intersezioni:				
Gallerie:				
Altri impianti (temporanei):	20,00	<input checked="" type="checkbox"/>	<input type="checkbox"/>	
Marg. carreggiata:	1,00			
Dim. marciapiede:	1,50			
Edifici/Recinzioni:	0,50			
Ambito vincolato:				
Interferenza visiva:				
Impatto ambientale:				
Ostacolo alla vista di:				
Entità dell'interferenza:				
Conformità	Conforme			



Intervento	Nessuno	Nessun intervento
------------	---------	-------------------

Indirizzo:	BURZAGLI	197 fronte	N. ubicazione:	60
Zona urbana:	CENTRO	Zona tariffaria:	Normale	
Categoria:	Cartello	Utilizzo:	PAC	
Tipologia:	Stendardo	N. elementi:	1	
Orientamento:	Parallelo	Tipo Strada:	f	
Illuminazione:	Non luminoso	Zona di Piano:	Zona A3	
Conservazione:	Buono			
Lunghezza impianto:	2,30	Lunghezza spazio:	2,00	
Altezza impianto:	2,50	Altezza spazio:	1,40	
Profondità impianto:	0,050	Superficie spazio:	2,80	
Lungh. elemento:	7,00	Numero spazi:	2	
Altezza margine inf.:	1,00	Totale mq:	5,60	
Distanze	Prima	Dopo	Collocazione	
Segnali di pericolo:			<input type="checkbox"/> cavalcavia <input type="checkbox"/> FS	
Segnali di indicazione:		1,00	<input type="checkbox"/> svincolo <input type="checkbox"/> parapetto	
Semafori:			<input type="checkbox"/> curva <input type="checkbox"/> isola spartitraffico	
Intersezioni:				
Gallerie:				
Altri impianti (temporanei):		<input type="checkbox"/>	<input type="checkbox"/>	
Marg. carreggiata:	3,00			
Dim. marciapiede:	3,00			
Edifici/Recinzioni:	10,00			
Ambito vincolato:				
Interferenza visiva:				
Impatto ambientale:				
Ostacolo alla vista di:				
Entità dell'interferenza:				
Conformità	Reso conforme	-Dopo segnali di indicazione		
Intervento	Nessuno	Impianto posto in area di sosta, nessun intervento		



Indirizzo:	BURZAGLI	197 fronte	N. ubicazione:	61
Zona urbana:	CENTRO	Zona tariffaria:	Normale	
Categoria:	Cartello	Utilizzo:	PAC	
Tipologia:	Stendardo	N. elementi:	1	
Orientamento:	Parallelo	Tipo Strada:	f	
Illuminazione:	Non luminoso	Zona di Piano:	Zona A3	
Conservazione:	Buono			
Lunghezza impianto:	2,30	Lunghezza spazio:	2,00	
Altezza impianto:	2,50	Altezza spazio:	1,40	
Profondità impianto:	0,050	Superficie spazio:	2,80	
Lungh. elemento:	7,00	Numero spazi:	2	
Altezza margine inf.:	1,00	Totale mq:	5,60	

Distanze	Prima	Dopo
Segnali di pericolo:		
Segnali di indicazione:		2,00
Semafori:		
Intersezioni:		
Gallerie:		
Altri impianti (temporanei):	<input type="checkbox"/>	<input type="checkbox"/>
Marg. carreggiata:	3,00	
Dim. marciapiede:	3,00	
Edifici/Recinzioni:	10,00	
Ambito vincolato:		
Interferenza visiva:		
Impatto ambientale:		
Ostacolo alla vista di:		
Entità dell'interferenza:		

Collocazione	
<input type="checkbox"/> cavalcavia	<input type="checkbox"/> FS
<input type="checkbox"/> svincolo	<input type="checkbox"/> parapetto
<input type="checkbox"/> curva	<input type="checkbox"/> isola spartitraffico



Conformità Reso conforme -Dopo segnali di indicazione

Intervento Rimozione Rimozione

Indirizzo:	BURZAGLI	197 fronte	N. ubicazione:	62
Zona urbana:	CENTRO	Zona tariffaria:	Normale	
Categoria:	Cartello	Utilizzo:	PAC	
Tipologia:	Stendardo	N. elementi:	1	
Orientamento:	Parallelo	Tipo Strada:	f	
Illuminazione:	Non luminoso	Zona di Piano:	Zona A3	
Conservazione:	Buono			
Lunghezza impianto:	2,30	Lunghezza spazio:	2,00	
Altezza impianto:	2,50	Altezza spazio:	1,40	
Profondità impianto:	0,050	Superficie spazio:	2,80	
Lungh. elemento:	7,00	Numero spazi:	2	
Altezza margine inf.:	1,00	Totale mq:	5,60	

Distanze	Prima	Dopo
Segnali di pericolo:		
Segnali di indicazione:		3,00
Semafori:		
Intersezioni:		
Gallerie:		
Altri impianti (temporanei):	<input type="checkbox"/>	<input type="checkbox"/>
Marg. carreggiata:	3,00	
Dim. marciapiede:	3,00	
Edifici/Recinzioni:	10,00	
Ambito vincolato:		
Interferenza visiva:		
Impatto ambientale:		
Ostacolo alla vista di:		
Entità dell'interferenza:		

Collocazione	
<input type="checkbox"/> cavalcavia	<input type="checkbox"/> FS
<input type="checkbox"/> svincolo	<input type="checkbox"/> parapetto
<input type="checkbox"/> curva	<input type="checkbox"/> isola spartitraffico



Conformità Reso conforme -Dopo segnali di indicazione

Intervento Rimozione Rimozione

Indirizzo:	BURZAGLI	197 fronte	N. ubicazione:	63
Zona urbana:	CENTRO	Zona tariffaria:	Normale	
Categoria:	Cartello	Utilizzo:	PE	
Tipologia:	Cartello stradale	N. elementi:	1	
Orientamento:	Parallelo	Tipo Strada:	f	
Illuminazione:	Non luminoso	Zona di Piano:	Zona A3	
Conservazione:	Arrugginito			
Lunghezza impianto:	3,00	Lunghezza spazio:	3,00	
Altezza impianto:	5,00	Altezza spazio:	2,00	
Profondità impianto:	0,100	Superficie spazio:	6,00	
Lungh. elemento:	0,00	Numero spazi:	1	
Altezza margine inf.:	3,00	Totale mq:	6,00	
Distanze	Prima	Dopo	Collocazione	
Segnali di pericolo:			<input type="checkbox"/> cavalcavia	<input type="checkbox"/> FS
Segnali di indicazione:	0,00	0,00	<input type="checkbox"/> svincolo	<input type="checkbox"/> parapetto
Semafori:			<input type="checkbox"/> curva	<input type="checkbox"/> isola spartitraffico
Intersezioni:				
Gallerie:				
Altri impianti (temporanei):	<input type="checkbox"/>	<input type="checkbox"/>		
Marg. carreggiata:	4,50			
Dim. marciapiede:				
Edifici/Recinzioni:				
Ambito vincolato:				
Interferenza visiva:				
Impatto ambientale:				
Ostacolo alla vista di:				
Entità dell'interferenza:				
Conformità	Non conforme	-Prima segnali di indicazione -Dopo segnali di indicazione		
Intervento	Rimozione	Rimozione		



Indirizzo:	DI TERRANUOVA	4 lato	N. ubicazione:	64
Zona urbana:	CENTRO	Zona tariffaria:	Normale	
Categoria:	Insegna	Utilizzo:	PE	
Tipologia:	Insegna pubblicitaria	N. elementi:	1	
Orientamento:	Ortagonale	Tipo Strada:	f	
Illuminazione:	Luminoso	Zona di Piano:	Zona A3	
Conservazione:	Buono			
Lunghezza impianto:	1,80	Lunghezza spazio:	1,70	
Altezza impianto:	5,60	Altezza spazio:	0,50	
Profondità impianto:	0,100	Superficie spazio:	0,85	
Lungh. elemento:	0,00	Numero spazi:	2	
Altezza margine inf.:	5,00	Totale mq:	1,70	
Distanze	Prima	Dopo	Collocazione	
Segnali di pericolo:			<input type="checkbox"/> cavalcavia	<input type="checkbox"/> FS
Segnali di indicazione:			<input type="checkbox"/> svincolo	<input type="checkbox"/> parapetto
Semafori:			<input type="checkbox"/> curva	<input type="checkbox"/> isola spartitraffico
Intersezioni:				
Gallerie:				
Altri impianti (temporanei):	<input type="checkbox"/>	<input type="checkbox"/>		
Marg. carreggiata:	1,50			
Dim. marciapiede:	1,50			
Edifici/Recinzioni:	0,00			
Ambito vincolato:				
Interferenza visiva:				
Impatto ambientale:				
Ostacolo alla vista di:				
Entità dell'interferenza:				
Conformità	Non conforme	-Illuminazione non ammessa -Formato non previsto		
Intervento	Rimozione	Rimozione		



Indirizzo:	DI TERRANUOVA		27 lato	N. ubicazione:	65
Zona urbana:	CENTRO		Zona tariffaria:	Normale	
Categoria:	Pubblicità temporanea		Utilizzo:	PE	
Tipologia:	Gonfalone - Locandina		N. elementi:	1	
Orientamento:	Ortogonale		Tipo Strada:	f	
Illuminazione:	Non luminoso		Zona di Piano:	Zona A3	
Conservazione:	Buono				
Lunghezza impianto:	1,30		Lunghezza spazio:	1,30	
Altezza impianto:	5,20		Altezza spazio:	2,20	
Profondità impianto:	0,000		Superficie spazio:	2,86	
Lungh. elemento:	0,00		Numero spazi:	1	
Altezza margine inf.:	3,00		Totale mq:	2,86	
Distanze	Prima	Dopo	Collocazione		
Segnali di pericolo:			<input type="checkbox"/> cavalcavia <input type="checkbox"/> FS		
Segnali di indicazione:			<input type="checkbox"/> svincolo <input type="checkbox"/> parapetto		
Semafori:			<input type="checkbox"/> curva <input type="checkbox"/> isola spartitraffico		
Intersezioni:					
Gallerie:					
Altri impianti (temporanei):	<input type="checkbox"/>	<input type="checkbox"/>			
Marg. carreggiata:	0,00				
Dim. marciapiede:	1,00				
Edifici/Recinzioni:	1,00				
Ambito vincolato:					
Interferenza visiva:					
Impatto ambientale:					
Ostacolo alla vista di:					
Entità dell'interferenza:					
Conformità	Non conforme	-Limite della carreggiata			



Intervento	Rimozione	Rimozione
------------	-----------	-----------

Indirizzo:	DI TERRANUOVA		27 lato	N. ubicazione:	66
Zona urbana:	CENTRO		Zona tariffaria:	Normale	
Categoria:	Pubblicità temporanea		Utilizzo:	PE	
Tipologia:	Gonfalone - Locandina		N. elementi:	1	
Orientamento:	Ortogonale		Tipo Strada:	f	
Illuminazione:	Non luminoso		Zona di Piano:	Zona A3	
Conservazione:	Buono				
Lunghezza impianto:	1,30		Lunghezza spazio:	1,30	
Altezza impianto:	5,20		Altezza spazio:	2,20	
Profondità impianto:	0,000		Superficie spazio:	2,86	
Lungh. elemento:	0,00		Numero spazi:	1	
Altezza margine inf.:	3,00		Totale mq:	2,86	
Distanze	Prima	Dopo	Collocazione		
Segnali di pericolo:			<input type="checkbox"/> cavalcavia <input type="checkbox"/> FS		
Segnali di indicazione:			<input type="checkbox"/> svincolo <input type="checkbox"/> parapetto		
Semafori:			<input type="checkbox"/> curva <input type="checkbox"/> isola spartitraffico		
Intersezioni:					
Gallerie:					
Altri impianti (temporanei):	<input type="checkbox"/>	<input type="checkbox"/>			
Marg. carreggiata:	0,00				
Dim. marciapiede:	1,00				
Edifici/Recinzioni:	1,00				
Ambito vincolato:					
Interferenza visiva:					
Impatto ambientale:					
Ostacolo alla vista di:					
Entità dell'interferenza:					
Conformità	Non conforme	-Limite della carreggiata			
Intervento	Rimozione	Rimozione			



Indirizzo:	CADORNA		N. ubicazione:	67
Zona urbana:	CENTRO		Zona tariffaria:	Normale
Categoria:	Cartello		Utilizzo:	PAC
Tipologia:	Poster		N. elementi:	1
Orientamento:	Parallelo		Tipo Strada:	d
Illuminazione:	Non luminoso		Zona di Piano:	Zona A3
Conservazione:	Buono			
Lunghezza impianto:	6,00		Lunghezza spazio:	6,00
Altezza impianto:	4,00		Altezza spazio:	3,00
Profondità impianto:	0,100		Superficie spazio:	18,00
Lungh. elemento:	0,00		Numero spazi:	1
Altezza margine inf.:	1,00		Totale mq:	18,00
Distanze	Prima	Dopo	Collocazione	
Segnali di pericolo:			<input type="checkbox"/> cavalcavia	<input type="checkbox"/> FS
Segnali di indicazione:			<input type="checkbox"/> svincolo	<input type="checkbox"/> parapetto
Semafori:	0,00	0,00	<input type="checkbox"/> curva	<input type="checkbox"/> isola spartitraffico
Intersezioni:				
Gallerie:				
Altri impianti (temporanei):	<input type="checkbox"/>	<input type="checkbox"/>		
Marg. carreggiata:	2,00			
Dim. marciapiede:	0,00			
Edifici/Recinzioni:	0,50			
Ambito vincolato:				
Interferenza visiva:				
Impatto ambientale:				
Ostacolo alla vista di:				
Entità dell'interferenza:				
Conformità	Non conforme	-Prima impianti semaforici -Dopo impianti semaforici		
Intervento	Rimozione	Rimozione		



Indirizzo:	S.P. VALDARNO CASENTINESE (31 lato		N. ubicazione:	68
Zona urbana:	CENTRO		Zona tariffaria:	Normale
Categoria:	Pubblicità temporanea		Utilizzo:	PE
Tipologia:	Gonfalone - Locandina		N. elementi:	1
Orientamento:	Ortogonale		Tipo Strada:	f
Illuminazione:	Non luminoso		Zona di Piano:	Zona A2
Conservazione:	Buono			
Lunghezza impianto:	1,30		Lunghezza spazio:	1,30
Altezza impianto:	5,20		Altezza spazio:	2,20
Profondità impianto:	0,000		Superficie spazio:	2,86
Lungh. elemento:	0,00		Numero spazi:	1
Altezza margine inf.:	3,00		Totale mq:	2,86
Distanze	Prima	Dopo	Collocazione	
Segnali di pericolo:			<input type="checkbox"/> cavalcavia	<input type="checkbox"/> FS
Segnali di indicazione:			<input type="checkbox"/> svincolo	<input type="checkbox"/> parapetto
Semafori:			<input type="checkbox"/> curva	<input type="checkbox"/> isola spartitraffico
Intersezioni:				
Gallerie:				
Altri impianti (temporanei):	<input type="checkbox"/>	<input type="checkbox"/>		
Marg. carreggiata:	0,50			
Dim. marciapiede:	0,00			
Edifici/Recinzioni:	10,00			
Ambito vincolato:				
Interferenza visiva:				
Impatto ambientale:				
Ostacolo alla vista di:				
Entità dell'interferenza:				
Conformità	Non conforme	-Limite della carreggiata		
Intervento	Rimozione	Rimozione		



Indirizzo:	S.P. VALDARNO CASENTINESE (75 lato		N. ubicazione:	69
Zona urbana:	CENTRO	Zona tariffaria:	Normale	
Categoria:	Pubblicità temporanea	Utilizzo:	PE	
Tipologia:	Gonfalone - Locandina	N. elementi:	1	
Orientamento:	Ortogonale	Tipo Strada:	f	
Illuminazione:	Non luminoso	Zona di Piano:	Zona A2	
Conservazione:	Buono			
Lunghezza impianto:	1,30	Lunghezza spazio:	1,30	
Altezza impianto:	5,20	Altezza spazio:	2,20	
Profondità impianto:	0,000	Superficie spazio:	2,86	
Lungh. elemento:	0,00	Numero spazi:	1	
Altezza margine inf.:	3,00	Totale mq:	2,86	
Distanze	Prima	Dopo	Collocazione	
Segnali di pericolo:			<input type="checkbox"/> cavalcavia <input type="checkbox"/> FS	
Segnali di indicazione:			<input type="checkbox"/> svincolo <input type="checkbox"/> parapetto	
Semafori:			<input type="checkbox"/> curva <input type="checkbox"/> isola spartitraffico	
Intersezioni:				
Gallerie:				
Altri impianti (temporanei):	<input type="checkbox"/>	<input type="checkbox"/>		
Marg. carreggiata:	0,50			
Dim. marciapiede:	0,00			
Edifici/Recinzioni:	10,00			
Ambito vincolato:				
Interferenza visiva:				
Impatto ambientale:				
Ostacolo alla vista di:				
Entità dell'interferenza:				
Conformità	Non conforme	-Limite della carreggiata		

Intervento	Rimozione	Rimozione
------------	-----------	-----------

Indirizzo:	S.P. VALDARNO CASENTINESE (75 lato		N. ubicazione:	70
Zona urbana:	CENTRO	Zona tariffaria:	Normale	
Categoria:	Pubblicità temporanea	Utilizzo:	PE	
Tipologia:	Gonfalone - Locandina	N. elementi:	1	
Orientamento:	Ortogonale	Tipo Strada:	f	
Illuminazione:	Non luminoso	Zona di Piano:	Zona A2	
Conservazione:	Buono			
Lunghezza impianto:	1,30	Lunghezza spazio:	1,30	
Altezza impianto:	5,20	Altezza spazio:	2,20	
Profondità impianto:	0,000	Superficie spazio:	2,86	
Lungh. elemento:	0,00	Numero spazi:	1	
Altezza margine inf.:	3,00	Totale mq:	2,86	
Distanze	Prima	Dopo	Collocazione	
Segnali di pericolo:			<input type="checkbox"/> cavalcavia <input type="checkbox"/> FS	
Segnali di indicazione:			<input type="checkbox"/> svincolo <input type="checkbox"/> parapetto	
Semafori:			<input type="checkbox"/> curva <input type="checkbox"/> isola spartitraffico	
Intersezioni:				
Gallerie:				
Altri impianti (temporanei):	<input type="checkbox"/>	<input type="checkbox"/>		
Marg. carreggiata:	0,90			
Dim. marciapiede:	0,00			
Edifici/Recinzioni:	0,10			
Ambito vincolato:				
Interferenza visiva:				
Impatto ambientale:				
Ostacolo alla vista di:				
Entità dell'interferenza:				
Conformità	Non conforme	-Limite della carreggiata		
Intervento	Rimozione	Rimozione		

Indirizzo:	CADORNA	N. ubicazione:	71
Zona urbana:	CENTRO	Zona tariffaria:	Normale
Categoria:	Cartello	Utilizzo:	PAC
Tipologia:	Poster	N. elementi:	1
Orientamento:	Parallelo	Tipo Strada:	d
Illuminazione:	Non luminoso	Zona di Piano:	Zona A2
Conservazione:	Buono		
Lunghezza impianto:	6,00	Lunghezza spazio:	6,00
Altezza impianto:	4,20	Altezza spazio:	3,00
Profondità impianto:	0,100	Superficie spazio:	18,00
Lungh. elemento:	0,00	Numero spazi:	1
Altezza margine inf.:	1,20	Totale mq:	18,00

Distanze	Prima	Dopo
Segnali di pericolo:		
Segnali di indicazione:		
Semafori:		
Intersezioni:	0,00	0,00
Gallerie:		
Altri impianti (temporanei):	<input type="checkbox"/>	<input type="checkbox"/>
Marg. carreggiata:	6,00	
Dim. marciapiede:	1,00	
Edifici/Recinzioni:	0,50	
Ambito vincolato:		
Interferenza visiva:		
Impatto ambientale:		
Ostacolo alla vista di:		
Entità dell'interferenza:		

Collocazione	
<input type="checkbox"/> cavalcavia	<input type="checkbox"/> FS
<input type="checkbox"/> svincolo	<input type="checkbox"/> parapetto
<input checked="" type="checkbox"/> curva	<input type="checkbox"/> isola spartitraffico

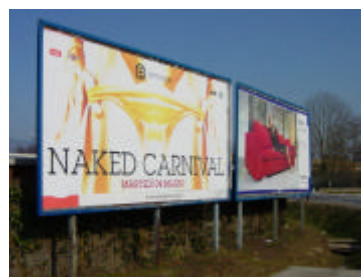

Conformità Non conforme -Impianto in presenza di curva -Prima di intersezioni -Dopo intersezioni

Intervento Rimozione Rimozione

Indirizzo:	CADORNA	N. ubicazione:	72
Zona urbana:	CENTRO	Zona tariffaria:	Normale
Categoria:	Cartello	Utilizzo:	PAC
Tipologia:	Poster	N. elementi:	1
Orientamento:	Parallelo	Tipo Strada:	d
Illuminazione:	Non luminoso	Zona di Piano:	Zona A2
Conservazione:	Buono		
Lunghezza impianto:	6,00	Lunghezza spazio:	6,00
Altezza impianto:	4,20	Altezza spazio:	3,00
Profondità impianto:	0,100	Superficie spazio:	18,00
Lungh. elemento:	0,00	Numero spazi:	1
Altezza margine inf.:	1,20	Totale mq:	18,00

Distanze	Prima	Dopo
Segnali di pericolo:		
Segnali di indicazione:		
Semafori:		
Intersezioni:	0,00	0,00
Gallerie:		
Altri impianti (temporanei):	<input type="checkbox"/>	<input type="checkbox"/>
Marg. carreggiata:	6,00	
Dim. marciapiede:	1,00	
Edifici/Recinzioni:	0,50	
Ambito vincolato:		
Interferenza visiva:		
Impatto ambientale:		
Ostacolo alla vista di:		
Entità dell'interferenza:		

Collocazione	
<input type="checkbox"/> cavalcavia	<input type="checkbox"/> FS
<input type="checkbox"/> svincolo	<input type="checkbox"/> parapetto
<input checked="" type="checkbox"/> curva	<input type="checkbox"/> isola spartitraffico



Conformità Non conforme -Impianto in presenza di curva -Prima di intersezioni -Dopo intersezioni

Intervento Rimozione Rimozione

Indirizzo:	LEOPARDI		N. ubicazione:	73
Zona urbana:	CENTRO		Zona tariffaria:	Normale
Categoria:	Cartello		Utilizzo:	PE
Tipologia:	Cartello stradale		N. elementi:	1
Orientamento:	Ortogonale		Tipo Strada:	f
Illuminazione:	Non luminoso		Zona di Piano:	Zona A3
Conservazione:	Buono			
Lunghezza impianto:	2,00		Lunghezza spazio:	2,00
Altezza impianto:	2,70		Altezza spazio:	1,40
Profondità impianto:	0,050		Superficie spazio:	2,80
Lungh. elemento:	0,00		Numero spazi:	2
Altezza margine inf.:	1,20		Totale mq:	5,60
Distanze	Prima	Dopo	Collocazione	
Segnali di pericolo:	10,00		<input type="checkbox"/> cavalcavia	<input type="checkbox"/> FS
Segnali di indicazione:			<input type="checkbox"/> svincolo	<input type="checkbox"/> parapetto
Semafori:			<input type="checkbox"/> curva	<input type="checkbox"/> isola spartitraffico
Intersezioni:	0,00	0,00		
Gallerie:				
Altri impianti (temporanei):	<input type="checkbox"/>	<input type="checkbox"/>		
Marg. carreggiata:	2,00			
Dim. marciapiede:	0,00			
Edifici/Recinzioni:				
Ambito vincolato:				
Interferenza visiva:				
Impatto ambientale:				
Ostacolo alla vista di:				
Entità dell'interferenza:				
Conformità	Non conforme	-Prima di intersezioni -Dopo intersezioni -Prima segnali di pericolo o prescrizione		
Intervento	Rimozione	Rimozione		



Indirizzo:	DELLA FARNIA		N. ubicazione:	74
Zona urbana:	CENTRO		Zona tariffaria:	Normale
Categoria:	Pubblicità temporanea		Utilizzo:	PE
Tipologia:	Gonfalone - Locandina		N. elementi:	1
Orientamento:	Ortogonale		Tipo Strada:	f
Illuminazione:	Non luminoso		Zona di Piano:	Zona A2
Conservazione:	Buono			
Lunghezza impianto:	1,30		Lunghezza spazio:	1,30
Altezza impianto:	5,20		Altezza spazio:	2,20
Profondità impianto:	0,000		Superficie spazio:	2,86
Lungh. elemento:	0,00		Numero spazi:	1
Altezza margine inf.:	3,00		Totale mq:	2,86
Distanze	Prima	Dopo	Collocazione	
Segnali di pericolo:			<input type="checkbox"/> cavalcavia	<input type="checkbox"/> FS
Segnali di indicazione:			<input checked="" type="checkbox"/> svincolo	<input type="checkbox"/> parapetto
Semafori:			<input type="checkbox"/> curva	<input type="checkbox"/> isola spartitraffico
Intersezioni:				
Gallerie:				
Altri impianti (temporanei):	20,00	<input checked="" type="checkbox"/>		
Marg. carreggiata:	2,00			
Dim. marciapiede:	2,00			
Edifici/Recinzioni:	1,50			
Ambito vincolato:				
Interferenza visiva:				
Impatto ambientale:				
Ostacolo alla vista di:				
Entità dell'interferenza:				
Conformità	Non conforme	-Impianto in presenza di svincolo		
Intervento	Rimozione	Rimozione		



Indirizzo:	DELLA FARNIA		N. ubicazione:	75
Zona urbana:	CENTRO		Zona tariffaria:	Normale
Categoria:	Pubblicità temporanea		Utilizzo:	PE
Tipologia:	Gonfalone - Locandina		N. elementi:	1
Orientamento:	Ortogonale		Tipo Strada:	f
Illuminazione:	Non luminoso		Zona di Piano:	Zona A2
Conservazione:	Buono			
Lunghezza impianto:	1,30		Lunghezza spazio:	1,30
Altezza impianto:	5,20		Altezza spazio:	2,20
Profondità impianto:	0,000		Superficie spazio:	2,86
Lungh. elemento:	0,00		Numero spazi:	1
Altezza margine inf.:	3,00		Totale mq:	2,86
Distanze	Prima	Dopo	Collocazione	
Segnali di pericolo:			<input type="checkbox"/> cavalcavia	<input type="checkbox"/> FS
Segnali di indicazione:			<input checked="" type="checkbox"/> svincolo	<input type="checkbox"/> parapetto
Semafori:			<input type="checkbox"/> curva	<input type="checkbox"/> isola spartitraffico
Intersezioni:				
Gallerie:				
Altri impianti (temporanei):	20,00	<input checked="" type="checkbox"/>		
Marg. carreggiata:	2,00			
Dim. marciapiede:	2,00			
Edifici/Recinzioni:	1,50			
Ambito vincolato:				
Interferenza visiva:				
Impatto ambientale:				
Ostacolo alla vista di:				
Entità dell'interferenza:				
Conformità	Non conforme	-Impianto in presenza di svincolo		



Indirizzo:	DELLA FARNIA		N. ubicazione:	76
Zona urbana:	CENTRO		Zona tariffaria:	Normale
Categoria:	Pubblicità temporanea		Utilizzo:	PE
Tipologia:	Gonfalone - Locandina		N. elementi:	1
Orientamento:	Ortogonale		Tipo Strada:	f
Illuminazione:	Non luminoso		Zona di Piano:	Zona A2
Conservazione:	Buono			
Lunghezza impianto:	1,30		Lunghezza spazio:	1,30
Altezza impianto:	5,20		Altezza spazio:	2,20
Profondità impianto:	0,000		Superficie spazio:	2,86
Lungh. elemento:	0,00		Numero spazi:	1
Altezza margine inf.:	3,00		Totale mq:	2,86
Distanze	Prima	Dopo	Collocazione	
Segnali di pericolo:			<input type="checkbox"/> cavalcavia	<input type="checkbox"/> FS
Segnali di indicazione:			<input type="checkbox"/> svincolo	<input type="checkbox"/> parapetto
Semafori:			<input type="checkbox"/> curva	<input type="checkbox"/> isola spartitraffico
Intersezioni:				
Gallerie:				
Altri impianti (temporanei):	20,00	<input checked="" type="checkbox"/>	20,00	<input checked="" type="checkbox"/>
Marg. carreggiata:	2,00			
Dim. marciapiede:	2,00			
Edifici/Recinzioni:	1,50			
Ambito vincolato:				
Interferenza visiva:				
Impatto ambientale:				
Ostacolo alla vista di:				
Entità dell'interferenza:				
Conformità	Conforme			
Intervento	Nessuno	Nessun intervento		



Indirizzo:	DELLA FARNIA		N. ubicazione:	77
Zona urbana:	CENTRO		Zona tariffaria:	Normale
Categoria:	Pubblicità temporanea		Utilizzo:	PE
Tipologia:	Gonfalone - Locandina		N. elementi:	1
Orientamento:	Ortogonale		Tipo Strada:	f
Illuminazione:	Non luminoso		Zona di Piano:	Zona A2
Conservazione:	Buono			
Lunghezza impianto:	1,30		Lunghezza spazio:	1,30
Altezza impianto:	5,20		Altezza spazio:	2,20
Profondità impianto:	0,000		Superficie spazio:	2,86
Lungh. elemento:	0,00		Numero spazi:	1
Altezza margine inf.:	3,00		Totale mq:	2,86
Distanze	Prima	Dopo	Collocazione	
Segnali di pericolo:			<input type="checkbox"/> cavalcavia	<input type="checkbox"/> FS
Segnali di indicazione:			<input type="checkbox"/> svincolo	<input type="checkbox"/> parapetto
Semafori:			<input type="checkbox"/> curva	<input type="checkbox"/> isola spartitraffico
Intersezioni:				
Gallerie:				
Altri impianti (temporanei):	20,00	<input checked="" type="checkbox"/>	20,00	<input checked="" type="checkbox"/>
Marg. carreggiata:	2,00			
Dim. marciapiede:	2,00			
Edifici/Recinzioni:	1,50			
Ambito vincolato:				
Interferenza visiva:				
Impatto ambientale:				
Ostacolo alla vista di:				
Entità dell'interferenza:				
Conformità	Conforme			



Intervento	Nessuno	Nessun intervento
------------	---------	-------------------

Indirizzo:	DELLA FARNIA		N. ubicazione:	78
Zona urbana:	CENTRO		Zona tariffaria:	Normale
Categoria:	Pubblicità temporanea		Utilizzo:	PE
Tipologia:	Gonfalone - Locandina		N. elementi:	1
Orientamento:	Ortogonale		Tipo Strada:	f
Illuminazione:	Non luminoso		Zona di Piano:	Zona A2
Conservazione:	Buono			
Lunghezza impianto:	1,30		Lunghezza spazio:	1,30
Altezza impianto:	5,20		Altezza spazio:	2,20
Profondità impianto:	0,000		Superficie spazio:	2,86
Lungh. elemento:	0,00		Numero spazi:	1
Altezza margine inf.:	3,00		Totale mq:	2,86
Distanze	Prima	Dopo	Collocazione	
Segnali di pericolo:			<input type="checkbox"/> cavalcavia	<input type="checkbox"/> FS
Segnali di indicazione:			<input type="checkbox"/> svincolo	<input type="checkbox"/> parapetto
Semafori:			<input type="checkbox"/> curva	<input type="checkbox"/> isola spartitraffico
Intersezioni:				
Gallerie:				
Altri impianti (temporanei):	20,00	<input checked="" type="checkbox"/>	20,00	<input checked="" type="checkbox"/>
Marg. carreggiata:	2,00			
Dim. marciapiede:	2,00			
Edifici/Recinzioni:	1,20			
Ambito vincolato:				
Interferenza visiva:				
Impatto ambientale:				
Ostacolo alla vista di:				
Entità dell'interferenza:				
Conformità	Conforme			



Intervento	Nessuno	Nessun intervento
------------	---------	-------------------

Indirizzo:	DELLA FARNIA		N. ubicazione:	79
Zona urbana:	CENTRO		Zona tariffaria:	Normale
Categoria:	Pubblicità temporanea		Utilizzo:	PE
Tipologia:	Gonfalone - Locandina		N. elementi:	1
Orientamento:	Ortogonale		Tipo Strada:	f
Illuminazione:	Non luminoso		Zona di Piano:	Zona A2
Conservazione:	Buono			
Lunghezza impianto:	1,30		Lunghezza spazio:	1,30
Altezza impianto:	5,20		Altezza spazio:	2,20
Profondità impianto:	0,000		Superficie spazio:	2,86
Lungh. elemento:	0,00		Numero spazi:	1
Altezza margine inf.:	3,00		Totale mq:	2,86
Distanze	Prima	Dopo	Collocazione	
Segnali di pericolo:			<input type="checkbox"/> cavalcavia	<input type="checkbox"/> FS
Segnali di indicazione:			<input type="checkbox"/> svincolo	<input type="checkbox"/> parapetto
Semafori:			<input type="checkbox"/> curva	<input type="checkbox"/> isola spartitraffico
Intersezioni:				
Gallerie:				
Altri impianti (temporanei):	20,00	<input checked="" type="checkbox"/>	20,00	<input checked="" type="checkbox"/>
Marg. carreggiata:	2,00			
Dim. marciapiede:	2,00			
Edifici/Recinzioni:	1,20			
Ambito vincolato:				
Interferenza visiva:				
Impatto ambientale:				
Ostacolo alla vista di:				
Entità dell'interferenza:				
Conformità	Conforme			



Intervento	Nessuno	Nessun intervento
------------	---------	-------------------

Indirizzo:	DELLA FARNIA		N. ubicazione:	80
Zona urbana:	CENTRO		Zona tariffaria:	Normale
Categoria:	Pubblicità temporanea		Utilizzo:	PE
Tipologia:	Gonfalone - Locandina		N. elementi:	1
Orientamento:	Ortogonale		Tipo Strada:	f
Illuminazione:	Non luminoso		Zona di Piano:	Zona A2
Conservazione:	Buono			
Lunghezza impianto:	1,30		Lunghezza spazio:	1,30
Altezza impianto:	5,20		Altezza spazio:	2,20
Profondità impianto:	0,000		Superficie spazio:	2,86
Lungh. elemento:	0,00		Numero spazi:	1
Altezza margine inf.:	3,00		Totale mq:	2,86
Distanze	Prima	Dopo	Collocazione	
Segnali di pericolo:			<input type="checkbox"/> cavalcavia	<input type="checkbox"/> FS
Segnali di indicazione:	0,00	0,00	<input type="checkbox"/> svincolo	<input type="checkbox"/> parapetto
Semafori:			<input type="checkbox"/> curva	<input type="checkbox"/> isola spartitraffico
Intersezioni:				
Gallerie:				
Altri impianti (temporanei):	20,00	<input checked="" type="checkbox"/>	20,00	<input checked="" type="checkbox"/>
Marg. carreggiata:	2,00			
Dim. marciapiede:	2,00			
Edifici/Recinzioni:	0,50			
Ambito vincolato:				
Interferenza visiva:				
Impatto ambientale:				
Ostacolo alla vista di:				
Entità dell'interferenza:				
Conformità	Non conforme	-Prima segnali di indicazione -Dopo segnali di indicazione		



Intervento	Rimozione	Rimozione
------------	-----------	-----------

Indirizzo:	DELLA FARNIA		N. ubicazione:	81
Zona urbana:	CENTRO		Zona tariffaria:	Normale
Categoria:	Pubblicità temporanea		Utilizzo:	PE
Tipologia:	Gonfalone - Locandina		N. elementi:	1
Orientamento:	Ortogonale		Tipo Strada:	f
Illuminazione:	Non luminoso		Zona di Piano:	Zona A2
Conservazione:	Buono			
Lunghezza impianto:	1,30		Lunghezza spazio:	1,30
Altezza impianto:	5,20		Altezza spazio:	2,20
Profondità impianto:	0,000		Superficie spazio:	2,86
Lungh. elemento:	0,00		Numero spazi:	1
Altezza margine inf.:	3,00		Totale mq:	2,86
Distanze	Prima	Dopo	Collocazione	
Segnali di pericolo:			<input type="checkbox"/> cavalcavia	<input type="checkbox"/> FS
Segnali di indicazione:	0,00	0,00	<input type="checkbox"/> svincolo	<input type="checkbox"/> parapetto
Semafori:			<input type="checkbox"/> curva	<input type="checkbox"/> isola spartitraffico
Intersezioni:				
Gallerie:				
Altri impianti (temporanei):	20,00	<input checked="" type="checkbox"/> 20,00		
Marg. carreggiata:	2,00			
Dim. marciapiede:	2,00			
Edifici/Recinzioni:	0,50			
Ambito vincolato:				
Interferenza visiva:				
Impatto ambientale:				
Ostacolo alla vista di:				
Entità dell'interferenza:				
Conformità	Non conforme	-Prima segnali di indicazione -Dopo segnali di indicazione		
Intervento	Rimozione	Rimozione		



Indirizzo:	DELLA FARNIA		N. ubicazione:	82
Zona urbana:	CENTRO		Zona tariffaria:	Normale
Categoria:	Pubblicità temporanea		Utilizzo:	PE
Tipologia:	Gonfalone - Locandina		N. elementi:	1
Orientamento:	Ortogonale		Tipo Strada:	f
Illuminazione:	Non luminoso		Zona di Piano:	Zona A2
Conservazione:	Buono			
Lunghezza impianto:	1,30		Lunghezza spazio:	1,30
Altezza impianto:	5,20		Altezza spazio:	2,20
Profondità impianto:	0,000		Superficie spazio:	2,86
Lungh. elemento:	0,00		Numero spazi:	1
Altezza margine inf.:	3,00		Totale mq:	2,86
Distanze	Prima	Dopo	Collocazione	
Segnali di pericolo:	0,00	0,00	<input type="checkbox"/> cavalcavia	<input type="checkbox"/> FS
Segnali di indicazione:			<input type="checkbox"/> svincolo	<input type="checkbox"/> parapetto
Semafori:			<input type="checkbox"/> curva	<input type="checkbox"/> isola spartitraffico
Intersezioni:				
Gallerie:				
Altri impianti (temporanei):	<input type="checkbox"/> 20,00	<input checked="" type="checkbox"/> 20,00		
Marg. carreggiata:	2,00			
Dim. marciapiede:	2,00			
Edifici/Recinzioni:	0,00			
Ambito vincolato:				
Interferenza visiva:				
Impatto ambientale:				
Ostacolo alla vista di:				
Entità dell'interferenza:				
Conformità	Non conforme	-Prima segnali di pericolo o prescrizione -Dopo segnali di pericolo o prescrizione		
Intervento	Rimozione	Rimozione		



Indirizzo:	DELLA FARNIA		N. ubicazione:	83
Zona urbana:	CENTRO		Zona tariffaria:	Normale
Categoria:	Pubblicità temporanea		Utilizzo:	PE
Tipologia:	Gonfalone - Locandina		N. elementi:	1
Orientamento:	Ortogonale		Tipo Strada:	f
Illuminazione:	Non luminoso		Zona di Piano:	Zona A2
Conservazione:	Buono			
Lunghezza impianto:	1,30		Lunghezza spazio:	1,30
Altezza impianto:	5,20		Altezza spazio:	2,20
Profondità impianto:	0,000		Superficie spazio:	2,86
Lungh. elemento:	0,00		Numero spazi:	1
Altezza margine inf.:	3,00		Totale mq:	2,86
Distanze	Prima	Dopo	Collocazione	
Segnali di pericolo:			<input type="checkbox"/> cavalcavia	<input type="checkbox"/> FS
Segnali di indicazione:	0,00	0,00	<input type="checkbox"/> svincolo	<input type="checkbox"/> parapetto
Semafori:			<input type="checkbox"/> curva	<input type="checkbox"/> isola spartitraffico
Intersezioni:				
Gallerie:				
Altri impianti (temporanei):	<input type="checkbox"/>	20,00 <input checked="" type="checkbox"/>		
Marg. carreggiata:	2,00			
Dim. marciapiede:	2,00			
Edifici/Recinzioni:	0,00			
Ambito vincolato:				
Interferenza visiva:				
Impatto ambientale:				
Ostacolo alla vista di:				
Entità dell'interferenza:				
Conformità	Non conforme	-Prima segnali di indicazione -Dopo segnali di indicazione		
Intervento	Rimozione	Rimozione		



Indirizzo:	DELL'OLEANDRO		N. ubicazione:	84
Zona urbana:	CENTRO		Zona tariffaria:	Normale
Categoria:	Pubblicità temporanea		Utilizzo:	PE
Tipologia:	Gonfalone - Locandina		N. elementi:	1
Orientamento:	Ortogonale		Tipo Strada:	f
Illuminazione:	Non luminoso		Zona di Piano:	Zona A2
Conservazione:	Buono			
Lunghezza impianto:	1,30		Lunghezza spazio:	1,30
Altezza impianto:	5,20		Altezza spazio:	2,20
Profondità impianto:	0,000		Superficie spazio:	2,86
Lungh. elemento:	0,00		Numero spazi:	1
Altezza margine inf.:	3,00		Totale mq:	2,86
Distanze	Prima	Dopo	Collocazione	
Segnali di pericolo:			<input type="checkbox"/> cavalcavia	<input type="checkbox"/> FS
Segnali di indicazione:	0,00	0,00	<input checked="" type="checkbox"/> svincolo	<input type="checkbox"/> parapetto
Semafori:			<input type="checkbox"/> curva	<input type="checkbox"/> isola spartitraffico
Intersezioni:				
Gallerie:				
Altri impianti (temporanei):	<input type="checkbox"/>	<input type="checkbox"/>		
Marg. carreggiata:	1,50			
Dim. marciapiede:	1,50			
Edifici/Recinzioni:				
Ambito vincolato:				
Interferenza visiva:				
Impatto ambientale:				
Ostacolo alla vista di:				
Entità dell'interferenza:				
Conformità	Non conforme	-Impianto in presenza di svincolo -Prima segnali di indicazione -Dopo segnali di indicazione		
Intervento	Rimozione	Rimozione		



Indirizzo:	DELL'OLEANDRO		N. ubicazione:	85
Zona urbana:	CENTRO		Zona tariffaria:	Normale
Categoria:	Pubblicità temporanea		Utilizzo:	PE
Tipologia:	Gonfalone - Locandina		N. elementi:	1
Orientamento:	Ortagonale		Tipo Strada:	f
Illuminazione:	Non luminoso		Zona di Piano:	Zona A2
Conservazione:	Buono			
Lunghezza impianto:	1,30		Lunghezza spazio:	1,30
Altezza impianto:	5,20		Altezza spazio:	2,20
Profondità impianto:	0,000		Superficie spazio:	2,86
Lungh. elemento:	0,00		Numero spazi:	1
Altezza margine inf.:	3,00		Totale mq:	2,86
Distanze	Prima	Dopo	Collocazione	
Segnali di pericolo:			<input type="checkbox"/> cavalcavia	<input type="checkbox"/> FS
Segnali di indicazione:	0,00	0,00	<input checked="" type="checkbox"/> svincolo	<input type="checkbox"/> parapetto
Semafori:			<input type="checkbox"/> curva	<input type="checkbox"/> isola spartitraffico
Intersezioni:				
Gallerie:				
Altri impianti (temporanei):	<input type="checkbox"/>	<input type="checkbox"/>		
Marg. carreggiata:	1,50			
Dim. marciapiede:	1,50			
Edifici/Recinzioni:				
Ambito vincolato:				
Interferenza visiva:				
Impatto ambientale:				
Ostacolo alla vista di:				
Entità dell'interferenza:				
Conformità	Non conforme	-Impianto in presenza di svincolo -Prima segnali di indicazione -Dopo segnali di indicazione		
Intervento	Rimozione	Rimozione		



Indirizzo:	DELLA FARNIA		N. ubicazione:	86
Zona urbana:	CENTRO		Zona tariffaria:	Normale
Categoria:	Cartello		Utilizzo:	PE
Tipologia:	Rotor / Cassonetto		N. elementi:	1
Orientamento:	Inclinato		Tipo Strada:	f
Illuminazione:	Luminoso		Zona di Piano:	Zona A2
Conservazione:	Buono			
Lunghezza impianto:	3,00		Lunghezza spazio:	3,00
Altezza impianto:	5,00		Altezza spazio:	2,00
Profondità impianto:	0,100		Superficie spazio:	6,00
Lungh. elemento:	0,00		Numero spazi:	1
Altezza margine inf.:	3,00		Totale mq:	6,00
Distanze	Prima	Dopo	Collocazione	
Segnali di pericolo:			<input type="checkbox"/> cavalcavia	<input type="checkbox"/> FS
Segnali di indicazione:	5,00		<input type="checkbox"/> svincolo	<input type="checkbox"/> parapetto
Semafori:			<input type="checkbox"/> curva	<input type="checkbox"/> isola spartitraffico
Intersezioni:				
Gallerie:				
Altri impianti (temporanei):	<input type="checkbox"/>	<input type="checkbox"/>		
Marg. carreggiata:	3,00			
Dim. marciapiede:	3,00			
Edifici/Recinzioni:				
Ambito vincolato:				
Interferenza visiva:				
Impatto ambientale:				
Ostacolo alla vista di:				
Entità dell'interferenza:				
Conformità	Non conforme	-Prima segnali di indicazione -Impianto non ammesso -Formato non ammesso		
Intervento	Rimozione	Rimozione		



Indirizzo:	DELLA FARNIA		N. ubicazione:	87
Zona urbana:	CENTRO		Zona tariffaria:	Normale
Categoria:	Pubblicità temporanea		Utilizzo:	PE
Tipologia:	Gonfalone - Locandina		N. elementi:	1
Orientamento:	Ortogonale		Tipo Strada:	f
Illuminazione:	Non luminoso		Zona di Piano:	Zona A2
Conservazione:	Buono			
Lunghezza impianto:	1,30		Lunghezza spazio:	1,30
Altezza impianto:	5,20		Altezza spazio:	2,20
Profondità impianto:	0,000		Superficie spazio:	2,86
Lungh. elemento:	0,00		Numero spazi:	1
Altezza margine inf.:	3,00		Totale mq:	2,86
Distanze	Prima	Dopo	Collocazione	
Segnali di pericolo:			<input type="checkbox"/> cavalcavia	<input type="checkbox"/> FS
Segnali di indicazione:			<input type="checkbox"/> svincolo	<input type="checkbox"/> parapetto
Semafori:			<input type="checkbox"/> curva	<input type="checkbox"/> isola spartitraffico
Intersezioni:				
Gallerie:				
Altri impianti (temporanei):	<input type="checkbox"/>	<input type="checkbox"/>		
Marg. carreggiata:	1,50			
Dim. marciapiede:	2,00			
Edifici/Recinzioni:	0,50			
Ambito vincolato:				
Interferenza visiva:				
Impatto ambientale:				
Ostacolo alla vista di:				
Entità dell'interferenza:				
Conformità	Conforme			



Intervento Nessuno Nessun intervento

Indirizzo:	DELLA FARNIA		N. ubicazione:	88
Zona urbana:	CENTRO		Zona tariffaria:	Normale
Categoria:	Pubblicità temporanea		Utilizzo:	PE
Tipologia:	Gonfalone - Locandina		N. elementi:	1
Orientamento:	Ortogonale		Tipo Strada:	f
Illuminazione:	Non luminoso		Zona di Piano:	Zona A2
Conservazione:	Buono			
Lunghezza impianto:	1,30		Lunghezza spazio:	1,30
Altezza impianto:	5,20		Altezza spazio:	2,20
Profondità impianto:	0,000		Superficie spazio:	2,86
Lungh. elemento:	0,00		Numero spazi:	1
Altezza margine inf.:	3,00		Totale mq:	2,86
Distanze	Prima	Dopo	Collocazione	
Segnali di pericolo:			<input type="checkbox"/> cavalcavia	<input type="checkbox"/> FS
Segnali di indicazione:			<input type="checkbox"/> svincolo	<input type="checkbox"/> parapetto
Semafori:			<input type="checkbox"/> curva	<input type="checkbox"/> isola spartitraffico
Intersezioni:				
Gallerie:				
Altri impianti (temporanei):	<input type="checkbox"/>	<input type="checkbox"/>		
Marg. carreggiata:	1,50			
Dim. marciapiede:	2,00			
Edifici/Recinzioni:	0,50			
Ambito vincolato:				
Interferenza visiva:				
Impatto ambientale:				
Ostacolo alla vista di:				
Entità dell'interferenza:				
Conformità	Conforme			



Intervento Nessuno Nessun intervento

Indirizzo:	CAVOUR		N. ubicazione:	89
Zona urbana:	CENTRO		Zona tariffaria:	Normale
Categoria:	Cartello		Utilizzo:	PE
Tipologia:	Cartello stradale		N. elementi:	1
Orientamento:	Inclinato		Tipo Strada:	d
Illuminazione:	Non luminoso		Zona di Piano:	Zona A2
Conservazione:	Buono			
Lunghezza impianto:	1,30		Lunghezza spazio:	1,30
Altezza impianto:	1,45		Altezza spazio:	0,45
Profondità impianto:	0,050		Superficie spazio:	0,58
Lungh. elemento:	0,00		Numero spazi:	1
Altezza margine inf.:	1,00		Totale mq:	0,58
Distanze	Prima	Dopo	Collocazione	
Segnali di pericolo:			<input checked="" type="checkbox"/> cavalcavia	<input type="checkbox"/> FS
Segnali di indicazione:			<input type="checkbox"/> svincolo	<input type="checkbox"/> parapetto
Semafori:			<input type="checkbox"/> curva	<input type="checkbox"/> isola spartitraffico
Intersezioni:				
Gallerie:				
Altri impianti (temporanei):	<input type="checkbox"/>	<input type="checkbox"/>		
Marg. carreggiata:	0,50			
Dim. marciapiede:	0,00			
Edifici/Recinzioni:				
Ambito vincolato:				
Interferenza visiva:				
Impatto ambientale:				
Ostacolo alla vista di:				
Entità dell'interferenza:				
Conformità	Non conforme	-Impianto in presenza di cavalcavia -Limite della carreggiata -Impianto non ammesso -Formato non previsto		
Intervento	Rimozione	Rimozione		



Indirizzo:	CAVOUR		N. ubicazione:	90
Zona urbana:	CENTRO		Zona tariffaria:	Normale
Categoria:	Cartello		Utilizzo:	PAC
Tipologia:	Poster		N. elementi:	1
Orientamento:	Parallelo		Tipo Strada:	d
Illuminazione:	Non luminoso		Zona di Piano:	Zona A3
Conservazione:	Buono			
Lunghezza impianto:	6,00		Lunghezza spazio:	6,00
Altezza impianto:	3,80		Altezza spazio:	3,00
Profondità impianto:	0,100		Superficie spazio:	18,00
Lungh. elemento:	0,00		Numero spazi:	1
Altezza margine inf.:	1,00		Totale mq:	18,00
Distanze	Prima	Dopo	Collocazione	
Segnali di pericolo:			<input checked="" type="checkbox"/> cavalcavia	<input type="checkbox"/> FS
Segnali di indicazione:			<input type="checkbox"/> svincolo	<input type="checkbox"/> parapetto
Semafori:			<input type="checkbox"/> curva	<input type="checkbox"/> isola spartitraffico
Intersezioni:				
Gallerie:				
Altri impianti (temporanei):	<input type="checkbox"/>	<input type="checkbox"/>		
Marg. carreggiata:	10,00			
Dim. marciapiede:	0,00			
Edifici/Recinzioni:				
Ambito vincolato:				
Interferenza visiva:				
Impatto ambientale:				
Ostacolo alla vista di:				
Entità dell'interferenza:				
Conformità	Reso conforme	-Impianto in presenza di cavalcavia		
Intervento	Manutenzione	Impianto posto parallelamente ed a m 10 dalla carreggiata		



Indirizzo:	MAESTRI DEL LAVORO		N. ubicazione:	91
Zona urbana:	CENTRO		Zona tariffaria:	Normale
Categoria:	Pubblicità temporanea		Utilizzo:	PE
Tipologia:	Gonfalone - Locandina		N. elementi:	1
Orientamento:	Ortogonale		Tipo Strada:	d
Illuminazione:	Non luminoso		Zona di Piano:	Zona A2
Conservazione:	Buono			
Lunghezza impianto:	1,30		Lunghezza spazio:	1,30
Altezza impianto:	5,20		Altezza spazio:	2,20
Profondità impianto:	0,000		Superficie spazio:	2,86
Lungh. elemento:	0,00		Numero spazi:	1
Altezza margine inf.:	3,00		Totale mq:	2,86
Distanze	Prima	Dopo	Collocazione	
Segnali di pericolo:	3,00		<input type="checkbox"/> cavalcavia	<input type="checkbox"/> FS
Segnali di indicazione:			<input type="checkbox"/> svincolo	<input type="checkbox"/> parapetto
Semafori:			<input type="checkbox"/> curva	<input type="checkbox"/> isola spartitraffico
Intersezioni:				
Gallerie:				
Altri impianti (temporanei):	<input type="checkbox"/>	<input type="checkbox"/>		
Marg. carreggiata:	1,00			
Dim. marciapiede:	1,50			
Edifici/Recinzioni:	0,50			
Ambito vincolato:				
Interferenza visiva:				
Impatto ambientale:				
Ostacolo alla vista di:				
Entità dell'interferenza:				
Conformità	Non conforme	-Prima segnali di pericolo o prescrizione		
Intervento	Rimozione	Rimozione		



Indirizzo:	MAESTRI DEL LAVORO		N. ubicazione:	92
Zona urbana:	CENTRO		Zona tariffaria:	Normale
Categoria:	Pubblicità temporanea		Utilizzo:	PE
Tipologia:	Gonfalone - Locandina		N. elementi:	1
Orientamento:	Ortogonale		Tipo Strada:	d
Illuminazione:	Non luminoso		Zona di Piano:	Zona A2
Conservazione:	Buono			
Lunghezza impianto:	1,30		Lunghezza spazio:	1,30
Altezza impianto:	5,20		Altezza spazio:	2,20
Profondità impianto:	0,000		Superficie spazio:	2,86
Lungh. elemento:	0,00		Numero spazi:	1
Altezza margine inf.:	3,00		Totale mq:	2,86
Distanze	Prima	Dopo	Collocazione	
Segnali di pericolo:			<input type="checkbox"/> cavalcavia	<input type="checkbox"/> FS
Segnali di indicazione:			<input type="checkbox"/> svincolo	<input type="checkbox"/> parapetto
Semafori:			<input type="checkbox"/> curva	<input type="checkbox"/> isola spartitraffico
Intersezioni:				
Gallerie:				
Altri impianti (temporanei):	<input type="checkbox"/>	<input type="checkbox"/>		
Marg. carreggiata:	1,00			
Dim. marciapiede:	1,50			
Edifici/Recinzioni:	0,50			
Ambito vincolato:				
Interferenza visiva:				
Impatto ambientale:				
Ostacolo alla vista di:				
Entità dell'interferenza:				
Conformità	Conforme			
Intervento	Nessuno	Nessun intervento		



Indirizzo:	MAESTRI DEL LAVORO		N. ubicazione:	93
Zona urbana:	CENTRO	Zona tariffaria:	Normale	
Categoria:	Pubblicità temporanea	Utilizzo:	PE	
Tipologia:	Gonfalone - Locandina	N. elementi:	1	
Orientamento:	Ortagonale	Tipo Strada:	d	
Illuminazione:	Non luminoso	Zona di Piano:	Zona A2	
Conservazione:	Buono			
Lunghezza impianto:	1,30	Lunghezza spazio:	1,30	
Altezza impianto:	5,20	Altezza spazio:	2,20	
Profondità impianto:	0,000	Superficie spazio:	2,86	
Lungh. elemento:	0,00	Numero spazi:	1	
Altezza margine inf.:	3,00	Totale mq:	2,86	
Distanze	Prima	Dopo	Collocazione	
Segnali di pericolo:			<input type="checkbox"/> cavalcavia <input type="checkbox"/> FS	
Segnali di indicazione:			<input type="checkbox"/> svincolo <input type="checkbox"/> parapetto	
Semafori:			<input type="checkbox"/> curva <input type="checkbox"/> isola spartitraffico	
Intersezioni:				
Gallerie:				
Altri impianti (temporanei):	<input type="checkbox"/>	<input type="checkbox"/>		
Marg. carreggiata:	1,00			
Dim. marciapiede:	1,50			
Edifici/Recinzioni:	0,50			
Ambito vincolato:				
Interferenza visiva:				
Impatto ambientale:				
Ostacolo alla vista di:				
Entità dell'interferenza:				
Conformità	Conforme			

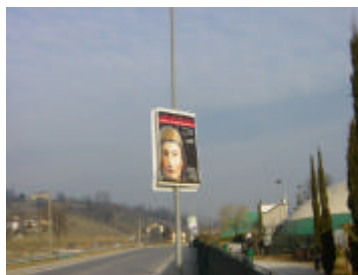

Intervento	Nessuno	Nessun intervento
------------	---------	-------------------

Indirizzo:	MAESTRI DEL LAVORO		N. ubicazione:	94
Zona urbana:	CENTRO	Zona tariffaria:	Normale	
Categoria:	Pubblicità temporanea	Utilizzo:	PE	
Tipologia:	Gonfalone - Locandina	N. elementi:	1	
Orientamento:	Ortagonale	Tipo Strada:	d	
Illuminazione:	Non luminoso	Zona di Piano:	Zona A2	
Conservazione:	Buono			
Lunghezza impianto:	1,30	Lunghezza spazio:	1,30	
Altezza impianto:	5,20	Altezza spazio:	2,20	
Profondità impianto:	0,000	Superficie spazio:	2,86	
Lungh. elemento:	0,00	Numero spazi:	1	
Altezza margine inf.:	3,00	Totale mq:	2,86	
Distanze	Prima	Dopo	Collocazione	
Segnali di pericolo:			<input type="checkbox"/> cavalcavia <input type="checkbox"/> FS	
Segnali di indicazione:			<input type="checkbox"/> svincolo <input type="checkbox"/> parapetto	
Semafori:			<input type="checkbox"/> curva <input type="checkbox"/> isola spartitraffico	
Intersezioni:				
Gallerie:				
Altri impianti (temporanei):	<input type="checkbox"/>	<input type="checkbox"/>		
Marg. carreggiata:	1,00			
Dim. marciapiede:	1,50			
Edifici/Recinzioni:	0,50			
Ambito vincolato:				
Interferenza visiva:				
Impatto ambientale:				
Ostacolo alla vista di:				
Entità dell'interferenza:				
Conformità	Conforme			



Intervento	Nessuno	Nessun intervento
------------	---------	-------------------

Indirizzo:	MAESTRI DEL LAVORO		N. ubicazione:	95
Zona urbana:	CENTRO	Zona tariffaria:	Normale	
Categoria:	Pubblicità temporanea	Utilizzo:	PE	
Tipologia:	Gonfalone - Locandina	N. elementi:	1	
Orientamento:	Ortagonale	Tipo Strada:	d	
Illuminazione:	Non luminoso	Zona di Piano:	Zona A2	
Conservazione:	Buono			
Lunghezza impianto:	1,30	Lunghezza spazio:	1,30	
Altezza impianto:	5,20	Altezza spazio:	2,20	
Profondità impianto:	0,000	Superficie spazio:	2,86	
Lungh. elemento:	0,00	Numero spazi:	1	
Altezza margine inf.:	3,00	Totale mq:	2,86	
Distanze	Prima	Dopo	Collocazione	
Segnali di pericolo:			<input type="checkbox"/> cavalcavia <input type="checkbox"/> FS	
Segnali di indicazione:			<input type="checkbox"/> svincolo <input type="checkbox"/> parapetto	
Semafori:			<input type="checkbox"/> curva <input type="checkbox"/> isola spartitraffico	
Intersezioni:				
Gallerie:				
Altri impianti (temporanei):	<input type="checkbox"/>	<input type="checkbox"/>		
Marg. carreggiata:	1,00			
Dim. marciapiede:	1,50			
Edifici/Recinzioni:	0,50			
Ambito vincolato:				
Interferenza visiva:				
Impatto ambientale:				
Ostacolo alla vista di:				
Entità dell'interferenza:				
Conformità	Conforme			



Intervento	Nessuno	Nessun intervento
------------	---------	-------------------

Indirizzo:	MAESTRI DEL LAVORO		N. ubicazione:	96
Zona urbana:	CENTRO	Zona tariffaria:	Normale	
Categoria:	Pubblicità temporanea	Utilizzo:	PE	
Tipologia:	Gonfalone - Locandina	N. elementi:	1	
Orientamento:	Ortagonale	Tipo Strada:	d	
Illuminazione:	Non luminoso	Zona di Piano:	Zona A2	
Conservazione:	Buono			
Lunghezza impianto:	1,30	Lunghezza spazio:	1,30	
Altezza impianto:	5,20	Altezza spazio:	2,20	
Profondità impianto:	0,000	Superficie spazio:	2,86	
Lungh. elemento:	0,00	Numero spazi:	1	
Altezza margine inf.:	3,00	Totale mq:	2,86	
Distanze	Prima	Dopo	Collocazione	
Segnali di pericolo:			<input type="checkbox"/> cavalcavia <input type="checkbox"/> FS	
Segnali di indicazione:			<input type="checkbox"/> svincolo <input type="checkbox"/> parapetto	
Semafori:			<input type="checkbox"/> curva <input type="checkbox"/> isola spartitraffico	
Intersezioni:				
Gallerie:				
Altri impianti (temporanei):	<input type="checkbox"/>	<input type="checkbox"/>		
Marg. carreggiata:	1,00			
Dim. marciapiede:	1,50			
Edifici/Recinzioni:	0,50			
Ambito vincolato:				
Interferenza visiva:				
Impatto ambientale:				
Ostacolo alla vista di:				
Entità dell'interferenza:				
Conformità	Conforme			



Intervento	Nessuno	Nessun intervento
------------	---------	-------------------

Indirizzo:	MAESTRI DEL LAVORO		N. ubicazione:	97
Zona urbana:	CENTRO	Zona tariffaria:	Normale	
Categoria:	Pubblicità temporanea	Utilizzo:	PE	
Tipologia:	Gonfalone - Locandina	N. elementi:	1	
Orientamento:	Ortagonale	Tipo Strada:	d	
Illuminazione:	Non luminoso	Zona di Piano:	Zona A2	
Conservazione:	Piegato			
Lunghezza impianto:	1,30	Lunghezza spazio:	1,30	
Altezza impianto:	5,20	Altezza spazio:	2,20	
Profondità impianto:	0,000	Superficie spazio:	2,86	
Lungh. elemento:	0,00	Numero spazi:	1	
Altezza margine inf.:	3,00	Totale mq:	2,86	
Distanze	Prima	Dopo	Collocazione	
Segnali di pericolo:			<input type="checkbox"/> cavalcavia	<input type="checkbox"/> FS
Segnali di indicazione:			<input type="checkbox"/> svincolo	<input type="checkbox"/> parapetto
Semafori:			<input type="checkbox"/> curva	<input type="checkbox"/> isola spartitraffico
Intersezioni:				
Gallerie:				
Altri impianti (temporanei):	<input type="checkbox"/>	<input type="checkbox"/>		
Marg. carreggiata:	1,00			
Dim. marciapiede:	1,50			
Edifici/Recinzioni:	0,50			
Ambito vincolato:				
Interferenza visiva:				
Impatto ambientale:				
Ostacolo alla vista di:				
Entità dell'interferenza:				
Conformità	Conforme			

Intervento	Manutenzione	Manutenzione ordinaria
------------	--------------	------------------------

Indirizzo:	MAESTRI DEL LAVORO		N. ubicazione:	98
Zona urbana:	CENTRO	Zona tariffaria:	Normale	
Categoria:	Pubblicità temporanea	Utilizzo:	PE	
Tipologia:	Gonfalone - Locandina	N. elementi:	1	
Orientamento:	Ortagonale	Tipo Strada:	d	
Illuminazione:	Non luminoso	Zona di Piano:	Zona A2	
Conservazione:	Piegato			
Lunghezza impianto:	1,30	Lunghezza spazio:	1,30	
Altezza impianto:	5,20	Altezza spazio:	2,20	
Profondità impianto:	0,000	Superficie spazio:	2,86	
Lungh. elemento:	0,00	Numero spazi:	1	
Altezza margine inf.:	3,00	Totale mq:	2,86	
Distanze	Prima	Dopo	Collocazione	
Segnali di pericolo:			<input type="checkbox"/> cavalcavia	<input type="checkbox"/> FS
Segnali di indicazione:			<input type="checkbox"/> svincolo	<input type="checkbox"/> parapetto
Semafori:			<input type="checkbox"/> curva	<input type="checkbox"/> isola spartitraffico
Intersezioni:				
Gallerie:				
Altri impianti (temporanei):	<input type="checkbox"/>	<input type="checkbox"/>		
Marg. carreggiata:	1,00			
Dim. marciapiede:	1,50			
Edifici/Recinzioni:	0,50			
Ambito vincolato:				
Interferenza visiva:				
Impatto ambientale:				
Ostacolo alla vista di:				
Entità dell'interferenza:				
Conformità	Conforme			

Intervento	Manutenzione	Manutenzione ordinaria
------------	--------------	------------------------

Indirizzo:	MAESTRI DEL LAVORO		N. ubicazione:	99
Zona urbana:	CENTRO	Zona tariffaria:	Normale	
Categoria:	Pubblicità temporanea	Utilizzo:	PE	
Tipologia:	Gonfalone - Locandina	N. elementi:	1	
Orientamento:	Ortagonale	Tipo Strada:	d	
Illuminazione:	Non luminoso	Zona di Piano:	Zona A2	
Conservazione:	Buono			
Lunghezza impianto:	1,30	Lunghezza spazio:	1,30	
Altezza impianto:	5,20	Altezza spazio:	2,20	
Profondità impianto:	0,000	Superficie spazio:	2,86	
Lungh. elemento:	0,00	Numero spazi:	1	
Altezza margine inf.:	3,00	Totale mq:	2,86	
Distanze	Prima	Dopo	Collocazione	
Segnali di pericolo:			<input type="checkbox"/> cavalcavia <input type="checkbox"/> FS	
Segnali di indicazione:			<input type="checkbox"/> svincolo <input type="checkbox"/> parapetto	
Semafori:			<input type="checkbox"/> curva <input type="checkbox"/> isola spartitraffico	
Intersezioni:				
Gallerie:				
Altri impianti (temporanei):	<input type="checkbox"/>	<input type="checkbox"/>		
Marg. carreggiata:	1,30			
Dim. marciapiede:	1,50			
Edifici/Recinzioni:	20,00			
Ambito vincolato:				
Interferenza visiva:				
Impatto ambientale:				
Ostacolo alla vista di:				
Entità dell'interferenza:				
Conformità	Conforme			

Intervento	Nessuno	Nessun intervento
------------	---------	-------------------

Indirizzo:	CHIANTIGIANA	23 lato	N. ubicazione:	100
Zona urbana:	CENTRO	Zona tariffaria:	Normale	
Categoria:	Pubblicità temporanea	Utilizzo:	PE	
Tipologia:	Gonfalone - Locandina	N. elementi:	1	
Orientamento:	Ortagonale	Tipo Strada:	d	
Illuminazione:	Non luminoso	Zona di Piano:	Zona A2	
Conservazione:	Buono			
Lunghezza impianto:	1,30	Lunghezza spazio:	1,30	
Altezza impianto:	5,20	Altezza spazio:	2,20	
Profondità impianto:	0,000	Superficie spazio:	2,86	
Lungh. elemento:	0,00	Numero spazi:	1	
Altezza margine inf.:	3,00	Totale mq:	2,86	
Distanze	Prima	Dopo	Collocazione	
Segnali di pericolo:			<input type="checkbox"/> cavalcavia <input type="checkbox"/> FS	
Segnali di indicazione:			<input type="checkbox"/> svincolo <input type="checkbox"/> parapetto	
Semafori:			<input type="checkbox"/> curva <input type="checkbox"/> isola spartitraffico	
Intersezioni:				
Gallerie:				
Altri impianti (temporanei):	<input type="checkbox"/>	<input type="checkbox"/>		
Marg. carreggiata:	1,40			
Dim. marciapiede:	0,00			
Edifici/Recinzioni:	0,60			
Ambito vincolato:				
Interferenza visiva:				
Impatto ambientale:				
Ostacolo alla vista di:				
Entità dell'interferenza:				
Conformità	Conforme			

Intervento	Nessuno	Nessun intervento
------------	---------	-------------------

Indirizzo:	CHIANTIGIANA	23 lato	N. ubicazione:	101
Zona urbana:	CENTRO	Zona tariffaria:	Normale	
Categoria:	Pubblicità temporanea	Utilizzo:	PE	
Tipologia:	Gonfalone - Locandina	N. elementi:	1	
Orientamento:	Ortagonale	Tipo Strada:	d	
Illuminazione:	Non luminoso	Zona di Piano:	Zona A2	
Conservazione:	Buono			
Lunghezza impianto:	1,30	Lunghezza spazio:	1,30	
Altezza impianto:	5,20	Altezza spazio:	2,20	
Profondità impianto:	0,000	Superficie spazio:	2,86	
Lungh. elemento:	0,00	Numero spazi:	1	
Altezza margine inf.:	3,00	Totale mq:	2,86	
Distanze	Prima	Dopo	Collocazione	
Segnali di pericolo:			<input type="checkbox"/> cavalcavia <input type="checkbox"/> FS	
Segnali di indicazione:			<input type="checkbox"/> svincolo <input type="checkbox"/> parapetto	
Semafori:			<input type="checkbox"/> curva <input type="checkbox"/> isola spartitraffico	
Intersezioni:				
Gallerie:				
Altri impianti (temporanei):	<input type="checkbox"/>	<input type="checkbox"/>		
Marg. carreggiata:	1,40			
Dim. marciapiede:	0,00			
Edifici/Recinzioni:	0,60			
Ambito vincolato:				
Interferenza visiva:				
Impatto ambientale:				
Ostacolo alla vista di:				
Entità dell'interferenza:				
Conformità	Conforme			



Intervento Nessuno Nessun intervento

Indirizzo:	CHIANTIGIANA	27 lato	N. ubicazione:	102
Zona urbana:	CENTRO	Zona tariffaria:	Normale	
Categoria:	Pubblicità temporanea	Utilizzo:	PE	
Tipologia:	Gonfalone - Locandina	N. elementi:	1	
Orientamento:	Ortagonale	Tipo Strada:	d	
Illuminazione:	Non luminoso	Zona di Piano:	Zona A2	
Conservazione:	Buono			
Lunghezza impianto:	1,30	Lunghezza spazio:	1,30	
Altezza impianto:	5,20	Altezza spazio:	2,20	
Profondità impianto:	0,000	Superficie spazio:	2,86	
Lungh. elemento:	0,00	Numero spazi:	1	
Altezza margine inf.:	3,00	Totale mq:	2,86	
Distanze	Prima	Dopo	Collocazione	
Segnali di pericolo:			<input type="checkbox"/> cavalcavia <input type="checkbox"/> FS	
Segnali di indicazione:			<input type="checkbox"/> svincolo <input type="checkbox"/> parapetto	
Semafori:			<input type="checkbox"/> curva <input type="checkbox"/> isola spartitraffico	
Intersezioni:				
Gallerie:				
Altri impianti (temporanei):	<input type="checkbox"/>	<input type="checkbox"/>		
Marg. carreggiata:	1,50			
Dim. marciapiede:	0,00			
Edifici/Recinzioni:	0,50			
Ambito vincolato:				
Interferenza visiva:				
Impatto ambientale:				
Ostacolo alla vista di:				
Entità dell'interferenza:				
Conformità	Conforme			



Intervento Nessuno Nessun intervento

Indirizzo:	CHIANTIGIANA		27 lato	N. ubicazione:	103
Zona urbana:	CENTRO		Zona tariffaria:	Normale	
Categoria:	Pubblicità temporanea		Utilizzo:	PE	
Tipologia:	Gonfalone - Locandina		N. elementi:	1	
Orientamento:	Ortogonale		Tipo Strada:	d	
Illuminazione:	Non luminoso		Zona di Piano:	Zona A2	
Conservazione:	Buono				
Lunghezza impianto:	1,30		Lunghezza spazio:	1,30	
Altezza impianto:	5,20		Altezza spazio:	2,20	
Profondità impianto:	0,000		Superficie spazio:	2,86	
Lungh. elemento:	0,00		Numero spazi:	1	
Altezza margine inf.:	3,00		Totale mq:	2,86	
Distanze	Prima	Dopo	Collocazione		
Segnali di pericolo:			<input type="checkbox"/> cavalcavia	<input type="checkbox"/> FS	
Segnali di indicazione:			<input type="checkbox"/> svincolo	<input type="checkbox"/> parapetto	
Semafori:			<input type="checkbox"/> curva	<input type="checkbox"/> isola spartitraffico	
Intersezioni:					
Gallerie:					
Altri impianti (temporanei):	<input type="checkbox"/>	<input type="checkbox"/>			
Marg. carreggiata:	1,50				
Dim. marciapiede:	0,00				
Edifici/Recinzioni:	0,50				
Ambito vincolato:					
Interferenza visiva:					
Impatto ambientale:					
Ostacolo alla vista di:					
Entità dell'interferenza:					
Conformità	Conforme				



Intervento Nessuno Nessun intervento

Indirizzo:	CHIANTIGIANA		31 lato	N. ubicazione:	104
Zona urbana:	CENTRO		Zona tariffaria:	Normale	
Categoria:	Pubblicità temporanea		Utilizzo:	PE	
Tipologia:	Gonfalone - Locandina		N. elementi:	1	
Orientamento:	Ortogonale		Tipo Strada:	d	
Illuminazione:	Non luminoso		Zona di Piano:	Zona A2	
Conservazione:	Buono				
Lunghezza impianto:	1,30		Lunghezza spazio:	1,30	
Altezza impianto:	5,20		Altezza spazio:	2,20	
Profondità impianto:	0,000		Superficie spazio:	2,86	
Lungh. elemento:	0,00		Numero spazi:	1	
Altezza margine inf.:	3,00		Totale mq:	2,86	
Distanze	Prima	Dopo	Collocazione		
Segnali di pericolo:			<input type="checkbox"/> cavalcavia	<input type="checkbox"/> FS	
Segnali di indicazione:			<input type="checkbox"/> svincolo	<input type="checkbox"/> parapetto	
Semafori:			<input type="checkbox"/> curva	<input type="checkbox"/> isola spartitraffico	
Intersezioni:					
Gallerie:					
Altri impianti (temporanei):	<input type="checkbox"/>	<input type="checkbox"/>			
Marg. carreggiata:	1,20				
Dim. marciapiede:	0,00				
Edifici/Recinzioni:	0,30				
Ambito vincolato:					
Interferenza visiva:					
Impatto ambientale:					
Ostacolo alla vista di:					
Entità dell'interferenza:					
Conformità	Conforme				



Intervento Nessuno Nessun intervento

Indirizzo:	CHIANTIGIANA		31 lato	N. ubicazione:	105
Zona urbana:	CENTRO		Zona tariffaria:	Normale	
Categoria:	Pubblicità temporanea		Utilizzo:	PE	
Tipologia:	Gonfalone - Locandina		N. elementi:	1	
Orientamento:	Ortogonale		Tipo Strada:	d	
Illuminazione:	Non luminoso		Zona di Piano:	Zona A2	
Conservazione:	Buono				
Lunghezza impianto:	1,30		Lunghezza spazio:	1,30	
Altezza impianto:	5,20		Altezza spazio:	2,20	
Profondità impianto:	0,000		Superficie spazio:	2,86	
Lungh. elemento:	0,00		Numero spazi:	1	
Altezza margine inf.:	3,00		Totale mq:	2,86	
Distanze	Prima	Dopo	Collocazione		
Segnali di pericolo:			<input type="checkbox"/> cavalcavia	<input type="checkbox"/> FS	
Segnali di indicazione:			<input type="checkbox"/> svincolo	<input type="checkbox"/> parapetto	
Semafori:			<input type="checkbox"/> curva	<input type="checkbox"/> isola spartitraffico	
Intersezioni:					
Gallerie:					
Altri impianti (temporanei):	<input type="checkbox"/>	<input type="checkbox"/>			
Marg. carreggiata:	1,20				
Dim. marciapiede:	0,00				
Edifici/Recinzioni:	0,30				
Ambito vincolato:					
Interferenza visiva:					
Impatto ambientale:					
Ostacolo alla vista di:					
Entità dell'interferenza:					
Conformità	Conforme				



Intervento Nessuno Nessun intervento

Indirizzo:	DELL'OLEANDRO		N. ubicazione:	106	
Zona urbana:	CENTRO		Zona tariffaria:	Normale	
Categoria:	Cartello		Utilizzo:	PAC	
Tipologia:	Poster		N. elementi:	1	
Orientamento:	Parallelo		Tipo Strada:	f	
Illuminazione:	Non luminoso		Zona di Piano:	Zona A2	
Conservazione:	Buono				
Lunghezza impianto:	6,00		Lunghezza spazio:	6,00	
Altezza impianto:	4,20		Altezza spazio:	3,00	
Profondità impianto:	0,100		Superficie spazio:	18,00	
Lungh. elemento:	0,00		Numero spazi:	1	
Altezza margine inf.:	1,20		Totale mq:	18,00	
Distanze	Prima	Dopo	Collocazione		
Segnali di pericolo:	10,00		<input type="checkbox"/> cavalcavia	<input type="checkbox"/> FS	
Segnali di indicazione:			<input type="checkbox"/> svincolo	<input type="checkbox"/> parapetto	
Semafori:			<input type="checkbox"/> curva	<input type="checkbox"/> isola spartitraffico	
Intersezioni:	10,00				
Gallerie:					
Altri impianti (temporanei):	<input type="checkbox"/>	11,00 <input checked="" type="checkbox"/>			
Marg. carreggiata:	1,80				
Dim. marciapiede:	1,80				
Edifici/Recinzioni:	0,00				
Ambito vincolato:					
Interferenza visiva:					
Impatto ambientale:					
Ostacolo alla vista di:					
Entità dell'interferenza:					
Conformità	Reso conforme	-Prima di intersezioni			

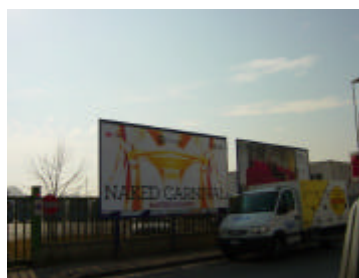

Intervento Manutenzione Impianto posto in aderenza

Indirizzo:	DELL'OLEANDRO		N. ubicazione:	107
Zona urbana:	CENTRO		Zona tariffaria:	Normale
Categoria:	Cartello		Utilizzo:	PAC
Tipologia:	Poster		N. elementi:	1
Orientamento:	Parallelo		Tipo Strada:	f
Illuminazione:	Non luminoso		Zona di Piano:	Zona A2
Conservazione:	Buono			
Lunghezza impianto:	6,00		Lunghezza spazio:	6,00
Altezza impianto:	4,20		Altezza spazio:	3,00
Profondità impianto:	0,100		Superficie spazio:	18,00
Lungh. elemento:	0,00		Numero spazi:	1
Altezza margine inf.:	1,20		Totale mq:	18,00
Distanze	Prima	Dopo	Collocazione	
Segnali di pericolo:	10,00		<input type="checkbox"/> cavalcavia	<input type="checkbox"/> FS
Segnali di indicazione:			<input type="checkbox"/> svincolo	<input type="checkbox"/> parapetto
Semafori:			<input type="checkbox"/> curva	<input type="checkbox"/> isola spartitraffico
Intersezioni:	10,00			
Gallerie:				
Altri impianti (temporanei):	<input type="checkbox"/>	5,00 <input checked="" type="checkbox"/>		
Marg. carreggiata:	1,80			
Dim. marciapiede:	1,80			
Edifici/Recinzioni:	0,00			
Ambito vincolato:				
Interferenza visiva:				
Impatto ambientale:				
Ostacolo alla vista di:				
Entità dell'interferenza:				
Conformità	Reso conforme	-Prima di intersezioni -Altri impianti dopo		
Intervento	Nessuno	Impianto posto in aderenza		



Indirizzo:	DELL'OLEANDRO		N. ubicazione:	108
Zona urbana:	CENTRO		Zona tariffaria:	Normale
Categoria:	Pubblicità temporanea		Utilizzo:	PE
Tipologia:	Gonfalone - Locandina		N. elementi:	1
Orientamento:	Ortagonale		Tipo Strada:	f
Illuminazione:	Non luminoso		Zona di Piano:	Zona A2
Conservazione:	Buono			
Lunghezza impianto:	1,30		Lunghezza spazio:	1,30
Altezza impianto:	5,20		Altezza spazio:	2,20
Profondità impianto:	0,000		Superficie spazio:	2,86
Lungh. elemento:	0,00		Numero spazi:	1
Altezza margine inf.:	3,00		Totale mq:	2,86
Distanze	Prima	Dopo	Collocazione	
Segnali di pericolo:		15,00	<input type="checkbox"/> cavalcavia	<input type="checkbox"/> FS
Segnali di indicazione:			<input type="checkbox"/> svincolo	<input type="checkbox"/> parapetto
Semafori:			<input type="checkbox"/> curva	<input type="checkbox"/> isola spartitraffico
Intersezioni:		15,00		
Gallerie:				
Altri impianti (temporanei):	5,00 <input type="checkbox"/>	1,00 <input type="checkbox"/>		
Marg. carreggiata:	1,50			
Dim. marciapiede:	1,80			
Edifici/Recinzioni:	0,50			
Ambito vincolato:				
Interferenza visiva:				
Impatto ambientale:				
Ostacolo alla vista di:				
Entità dell'interferenza:				
Conformità	Non conforme	-Altri impianti prima -Altri impianti dopo		
Intervento	Rimozione	Rimozione		



Indirizzo:	DELL'OLEANDRO		N. ubicazione:	109
Zona urbana:	CENTRO		Zona tariffaria:	Normale
Categoria:	Pubblicità temporanea		Utilizzo:	PE
Tipologia:	Gonfalone - Locandina		N. elementi:	1
Orientamento:	Ortagonale		Tipo Strada:	f
Illuminazione:	Non luminoso		Zona di Piano:	Zona A2
Conservazione:	Buono			
Lunghezza impianto:	1,30		Lunghezza spazio:	1,30
Altezza impianto:	5,20		Altezza spazio:	2,20
Profondità impianto:	0,000		Superficie spazio:	2,86
Lungh. elemento:	0,00		Numero spazi:	1
Altezza margine inf.:	3,00		Totale mq:	2,86
Distanze	Prima	Dopo	Collocazione	
Segnali di pericolo:		15,00	<input type="checkbox"/> cavalcavia	<input type="checkbox"/> FS
Segnali di indicazione:			<input type="checkbox"/> svincolo	<input type="checkbox"/> parapetto
Semafori:			<input type="checkbox"/> curva	<input type="checkbox"/> isola spartitraffico
Intersezioni:		15,00		
Gallerie:				
Altri impianti (temporanei):	5,00 <input type="checkbox"/>	1,00 <input type="checkbox"/>		
Marg. carreggiata:	1,50			
Dim. marciapiede:	1,80			
Edifici/Recinzioni:	0,50			
Ambito vincolato:				
Interferenza visiva:				
Impatto ambientale:				
Ostacolo alla vista di:				
Entità dell'interferenza:				
Conformità	Non conforme	-Altri impianti prima -Altri impianti dopo		

Intervento	Rimozione	Rimozione
------------	-----------	-----------

Indirizzo:	DELL'OLEANDRO		N. ubicazione:	110
Zona urbana:	CENTRO		Zona tariffaria:	Normale
Categoria:	Cartello		Utilizzo:	PE
Tipologia:	Rotor / Cassonetto		N. elementi:	1
Orientamento:	Parallelo		Tipo Strada:	f
Illuminazione:	Luminoso		Zona di Piano:	Zona A2
Conservazione:	Buono			
Lunghezza impianto:	4,00		Lunghezza spazio:	4,00
Altezza impianto:	8,50		Altezza spazio:	4,00
Profondità impianto:	0,300		Superficie spazio:	16,00
Lungh. elemento:	0,00		Numero spazi:	1
Altezza margine inf.:	4,50		Totale mq:	16,00
Distanze	Prima	Dopo	Collocazione	
Segnali di pericolo:			<input type="checkbox"/> cavalcavia	<input type="checkbox"/> FS
Segnali di indicazione:			<input type="checkbox"/> svincolo	<input type="checkbox"/> parapetto
Semafori:			<input type="checkbox"/> curva	<input type="checkbox"/> isola spartitraffico
Intersezioni:				
Gallerie:				
Altri impianti (temporanei):	0,00 <input type="checkbox"/>	0,00 <input type="checkbox"/>		
Marg. carreggiata:	1,80			
Dim. marciapiede:	1,80			
Edifici/Recinzioni:	0,00			
Ambito vincolato:				
Interferenza visiva:				
Impatto ambientale:				
Ostacolo alla vista di:				
Entità dell'interferenza:				
Conformità	Non conforme	-Altri impianti prima -Altri impianti dopo -Formato non previsto		

Intervento	Rimozione	Rimozione
------------	-----------	-----------

Indirizzo:	DELL'OLEANDRO		N. ubicazione:	111
Zona urbana:	CENTRO	Zona tariffaria:	Normale	
Categoria:	Cartello	Utilizzo:	PE	
Tipologia:	Cartello stradale	N. elementi:	1	
Orientamento:	Parallelo	Tipo Strada:	f	
Illuminazione:	Non luminoso	Zona di Piano:	Zona A2	
Conservazione:	Buono			
Lunghezza impianto:	6,00	Lunghezza spazio:	4,00	
Altezza impianto:	4,00	Altezza spazio:	1,00	
Profondità impianto:	0,150	Superficie spazio:	4,00	
Lungh. elemento:	0,00	Numero spazi:	1	
Altezza margine inf.:	3,00	Totale mq:	4,00	
Distanze	Prima	Dopo	Collocazione	
Segnali di pericolo:			<input type="checkbox"/> cavalcavia <input type="checkbox"/> FS	
Segnali di indicazione:			<input type="checkbox"/> svincolo <input type="checkbox"/> parapetto	
Semafori:			<input type="checkbox"/> curva <input type="checkbox"/> isola spartitraffico	
Intersezioni:				
Gallerie:				
Altri impianti (temporanei):	0,00	<input type="checkbox"/> 0,00 <input type="checkbox"/>		
Marg. carreggiata:	1,80			
Dim. marciapiede:	1,80			
Edifici/Recinzioni:	0,00			
Ambito vincolato:				
Interferenza visiva:				
Impatto ambientale:				
Ostacolo alla vista di:				
Entità dell'interferenza:				
Conformità	Non conforme	-Altri impianti prima -Altri impianti dopo -Formato non previsto		
Intervento	Rimozione	Rimozione		



Indirizzo:	DELL'OLEANDRO		N. ubicazione:	112
Zona urbana:	CENTRO	Zona tariffaria:	Normale	
Categoria:	Pubblicità temporanea	Utilizzo:	PE	
Tipologia:	Gonfalone - Locandina	N. elementi:	1	
Orientamento:	Ortagonale	Tipo Strada:	f	
Illuminazione:	Non luminoso	Zona di Piano:	Zona A2	
Conservazione:	Buono			
Lunghezza impianto:	1,30	Lunghezza spazio:	1,30	
Altezza impianto:	5,20	Altezza spazio:	2,20	
Profondità impianto:	0,000	Superficie spazio:	2,86	
Lungh. elemento:	0,00	Numero spazi:	1	
Altezza margine inf.:	3,00	Totale mq:	2,86	
Distanze	Prima	Dopo	Collocazione	
Segnali di pericolo:			<input type="checkbox"/> cavalcavia <input type="checkbox"/> FS	
Segnali di indicazione:			<input type="checkbox"/> svincolo <input type="checkbox"/> parapetto	
Semafori:			<input type="checkbox"/> curva <input type="checkbox"/> isola spartitraffico	
Intersezioni:				
Gallerie:				
Altri impianti (temporanei):	<input type="checkbox"/>	<input type="checkbox"/>		
Marg. carreggiata:	1,30			
Dim. marciapiede:	1,50			
Edifici/Recinzioni:	0,20			
Ambito vincolato:				
Interferenza visiva:				
Impatto ambientale:				
Ostacolo alla vista di:				
Entità dell'interferenza:				
Conformità	Conforme			
Intervento	Nessuno	Nessun intervento		



Indirizzo:	DELL'OLEANDRO		N. ubicazione:	113
Zona urbana:	CENTRO		Zona tariffaria:	Normale
Categoria:	Pubblicità temporanea		Utilizzo:	PE
Tipologia:	Gonfalone - Locandina		N. elementi:	1
Orientamento:	Ortogonale		Tipo Strada:	f
Illuminazione:	Non luminoso		Zona di Piano:	Zona A2
Conservazione:	Buono			
Lunghezza impianto:	1,30		Lunghezza spazio:	1,30
Altezza impianto:	5,20		Altezza spazio:	2,20
Profondità impianto:	0,000		Superficie spazio:	2,86
Lungh. elemento:	0,00		Numero spazi:	1
Altezza margine inf.:	3,00		Totale mq:	2,86
Distanze	Prima	Dopo	Collocazione	
Segnali di pericolo:			<input type="checkbox"/> cavalcavia	<input type="checkbox"/> FS
Segnali di indicazione:			<input type="checkbox"/> svincolo	<input type="checkbox"/> parapetto
Semafori:			<input type="checkbox"/> curva	<input type="checkbox"/> isola spartitraffico
Intersezioni:				
Gallerie:				
Altri impianti (temporanei):	<input type="checkbox"/>	<input type="checkbox"/>		
Marg. carreggiata:	1,30			
Dim. marciapiede:	1,50			
Edifici/Recinzioni:	0,20			
Ambito vincolato:				
Interferenza visiva:				
Impatto ambientale:				
Ostacolo alla vista di:				
Entità dell'interferenza:				
Conformità	Conforme			



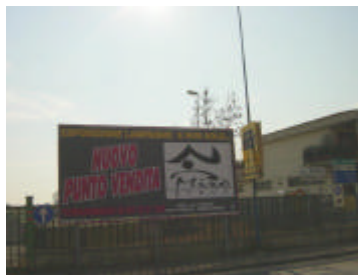

Intervento Nessuno Nessun intervento

Indirizzo:	DELL'OLEANDRO		N. ubicazione:	114
Zona urbana:	CENTRO		Zona tariffaria:	Normale
Categoria:	Cartello		Utilizzo:	PAC
Tipologia:	Poster		N. elementi:	1
Orientamento:	Parallelo		Tipo Strada:	f
Illuminazione:	Non luminoso		Zona di Piano:	Zona A2
Conservazione:	Buono			
Lunghezza impianto:	6,00		Lunghezza spazio:	6,00
Altezza impianto:	4,30		Altezza spazio:	3,00
Profondità impianto:	0,100		Superficie spazio:	18,00
Lungh. elemento:	0,00		Numero spazi:	1
Altezza margine inf.:	1,30		Totale mq:	18,00
Distanze	Prima	Dopo	Collocazione	
Segnali di pericolo:			<input type="checkbox"/> cavalcavia	<input type="checkbox"/> FS
Segnali di indicazione:			<input type="checkbox"/> svincolo	<input type="checkbox"/> parapetto
Semafori:			<input type="checkbox"/> curva	<input type="checkbox"/> isola spartitraffico
Intersezioni:				
Gallerie:				
Altri impianti (temporanei):	0,00	<input checked="" type="checkbox"/>	0,00	<input checked="" type="checkbox"/>
Marg. carreggiata:	1,80			
Dim. marciapiede:	1,80			
Edifici/Recinzioni:	0,00			
Ambito vincolato:				
Interferenza visiva:				
Impatto ambientale:				
Ostacolo alla vista di:				
Entità dell'interferenza:				
Conformità	Reso conforme	-Altri impianti prima -Altri impianti dopo		



Intervento Nessuno Impianto posto in aderenza

Indirizzo:	DELL'OLEANDRO		N. ubicazione:	115
Zona urbana:	CENTRO	Zona tariffaria:	Normale	
Categoria:	Pubblicità temporanea	Utilizzo:	PE	
Tipologia:	Gonfalone - Locandina	N. elementi:	1	
Orientamento:	Ortagonale	Tipo Strada:	f	
Illuminazione:	Non luminoso	Zona di Piano:	Zona A2	
Conservazione:	Buono			
Lunghezza impianto:	1,30	Lunghezza spazio:	1,30	
Altezza impianto:	5,20	Altezza spazio:	2,20	
Profondità impianto:	0,000	Superficie spazio:	2,86	
Lungh. elemento:	0,00	Numero spazi:	1	
Altezza margine inf.:	3,00	Totale mq:	2,86	
Distanze	Prima	Dopo	Collocazione	
Segnali di pericolo:			<input type="checkbox"/> cavalcavia <input type="checkbox"/> FS	
Segnali di indicazione:			<input type="checkbox"/> svincolo <input type="checkbox"/> parapetto	
Semafori:			<input type="checkbox"/> curva <input type="checkbox"/> isola spartitraffico	
Intersezioni:				
Gallerie:				
Altri impianti (temporanei):	0,00 <input type="checkbox"/>	0,00 <input type="checkbox"/>		
Marg. carreggiata:	1,50			
Dim. marciapiede:	1,80			
Edifici/Recinzioni:	0,30			
Ambito vincolato:				
Interferenza visiva:				
Impatto ambientale:				
Ostacolo alla vista di:				
Entità dell'interferenza:				
Conformità	Non conforme	-Altri impianti prima -Altri impianti dopo		

Indirizzo:	DELL'OLEANDRO		N. ubicazione:	116
Zona urbana:	CENTRO	Zona tariffaria:	Normale	
Categoria:	Pubblicità temporanea	Utilizzo:	PE	
Tipologia:	Gonfalone - Locandina	N. elementi:	1	
Orientamento:	Ortagonale	Tipo Strada:	f	
Illuminazione:	Non luminoso	Zona di Piano:	Zona A2	
Conservazione:	Buono			
Lunghezza impianto:	1,30	Lunghezza spazio:	1,30	
Altezza impianto:	5,20	Altezza spazio:	2,20	
Profondità impianto:	0,000	Superficie spazio:	2,86	
Lungh. elemento:	0,00	Numero spazi:	1	
Altezza margine inf.:	3,00	Totale mq:	2,86	
Distanze	Prima	Dopo	Collocazione	
Segnali di pericolo:			<input type="checkbox"/> cavalcavia <input type="checkbox"/> FS	
Segnali di indicazione:			<input type="checkbox"/> svincolo <input type="checkbox"/> parapetto	
Semafori:			<input type="checkbox"/> curva <input type="checkbox"/> isola spartitraffico	
Intersezioni:				
Gallerie:				
Altri impianti (temporanei):	0,00 <input type="checkbox"/>	0,00 <input type="checkbox"/>		
Marg. carreggiata:	1,50			
Dim. marciapiede:	1,80			
Edifici/Recinzioni:	0,30			
Ambito vincolato:				
Interferenza visiva:				
Impatto ambientale:				
Ostacolo alla vista di:				
Entità dell'interferenza:				
Conformità	Non conforme	-Altri impianti prima -Altri impianti dopo		
Intervento	Rimozione	Rimozione		

Indirizzo:	DELL'OLEANDRO		25 fronte	N. ubicazione:	117
Zona urbana:	CENTRO		Zona tariffaria:	Normale	
Categoria:	Pubblicità temporanea		Utilizzo:	PE	
Tipologia:	Gonfalone - Locandina		N. elementi:	1	
Orientamento:	Ortogonale		Tipo Strada:	f	
Illuminazione:	Non luminoso		Zona di Piano:	Zona A2	
Conservazione:	Buono				
Lunghezza impianto:	1,30		Lunghezza spazio:	1,30	
Altezza impianto:	5,20		Altezza spazio:	2,20	
Profondità impianto:	0,000		Superficie spazio:	2,86	
Lungh. elemento:	0,00		Numero spazi:	1	
Altezza margine inf.:	3,00		Totale mq:	2,86	
Distanze	Prima	Dopo	Collocazione		
Segnali di pericolo:	0,00	0,00	<input type="checkbox"/> cavalcavia	<input type="checkbox"/> FS	
Segnali di indicazione:			<input type="checkbox"/> svincolo	<input type="checkbox"/> parapetto	
Semafori:			<input type="checkbox"/> curva	<input type="checkbox"/> isola spartitraffico	
Intersezioni:					
Gallerie:					
Altri impianti (temporanei):	<input type="checkbox"/>	<input type="checkbox"/>			
Marg. carreggiata:	1,50				
Dim. marciapiede:	1,50				
Edifici/Recinzioni:	10,00				
Ambito vincolato:					
Interferenza visiva:					
Impatto ambientale:					
Ostacolo alla vista di:					
Entità dell'interferenza:					
Conformità	Non conforme	-Prima segnali di pericolo o prescrizione -Dopo segnali di pericolo o prescrizione			
Intervento	Rimozione	Rimozione			

Indirizzo:	DELL'OLEANDRO		25 fronte	N. ubicazione:	118
Zona urbana:	CENTRO		Zona tariffaria:	Normale	
Categoria:	Pubblicità temporanea		Utilizzo:	PE	
Tipologia:	Gonfalone - Locandina		N. elementi:	1	
Orientamento:	Ortogonale		Tipo Strada:	f	
Illuminazione:	Non luminoso		Zona di Piano:	Zona A2	
Conservazione:	Buono				
Lunghezza impianto:	1,30		Lunghezza spazio:	1,30	
Altezza impianto:	5,20		Altezza spazio:	2,20	
Profondità impianto:	0,000		Superficie spazio:	2,86	
Lungh. elemento:	0,00		Numero spazi:	1	
Altezza margine inf.:	3,00		Totale mq:	2,86	
Distanze	Prima	Dopo	Collocazione		
Segnali di pericolo:	0,00	0,00	<input type="checkbox"/> cavalcavia	<input type="checkbox"/> FS	
Segnali di indicazione:			<input type="checkbox"/> svincolo	<input type="checkbox"/> parapetto	
Semafori:			<input type="checkbox"/> curva	<input type="checkbox"/> isola spartitraffico	
Intersezioni:					
Gallerie:					
Altri impianti (temporanei):	<input type="checkbox"/>	<input type="checkbox"/>			
Marg. carreggiata:	1,50				
Dim. marciapiede:	1,50				
Edifici/Recinzioni:	10,00				
Ambito vincolato:					
Interferenza visiva:					
Impatto ambientale:					
Ostacolo alla vista di:					
Entità dell'interferenza:					
Conformità	Non conforme	-Prima segnali di pericolo o prescrizione -Dopo segnali di pericolo o prescrizione			
Intervento	Rimozione	Rimozione			

Indirizzo:	DELL'OLEANDRO	21 fronte	N. ubicazione:	119
Zona urbana:	CENTRO	Zona tariffaria:	Normale	
Categoria:	Pubblicità temporanea	Utilizzo:	PE	
Tipologia:	Gonfalone - Locandina	N. elementi:	1	
Orientamento:	Ortogonale	Tipo Strada:	f	
Illuminazione:	Non luminoso	Zona di Piano:	Zona A2	
Conservazione:	Buono			
Lunghezza impianto:	1,30	Lunghezza spazio:	1,30	
Altezza impianto:	5,20	Altezza spazio:	2,20	
Profondità impianto:	0,000	Superficie spazio:	2,86	
Lungh. elemento:	0,00	Numero spazi:	1	
Altezza margine inf.:	3,00	Totale mq:	2,86	

Distanze	Prima	Dopo
Segnali di pericolo:		
Segnali di indicazione:		
Semafori:		
Intersezioni:		
Gallerie:		
Altri impianti (temporanei):	0,00 <input type="checkbox"/>	0,00 <input type="checkbox"/>
Marg. carreggiata:	1,30	
Dim. marciapiede:	1,50	
Edifici/Recinzioni:	10,00	
Ambito vincolato:		
Interferenza visiva:		
Impatto ambientale:		
Ostacolo alla vista di:		
Entità dell'interferenza:		

Collocazione	
<input type="checkbox"/> cavalcavia	<input type="checkbox"/> FS
<input checked="" type="checkbox"/> svincolo	<input type="checkbox"/> parapetto
<input type="checkbox"/> curva	<input type="checkbox"/> isola spartitraffico



Conformità	Non conforme	-Impianto in presenza di svincolo -Altri impianti prima -Altri impianti dopo
------------	--------------	--

Intervento	Rimozione	Rimozione
------------	-----------	-----------

Indirizzo:	DELL'OLEANDRO	21 fronte	N. ubicazione:	120
Zona urbana:	CENTRO	Zona tariffaria:	Normale	
Categoria:	Pubblicità temporanea	Utilizzo:	PE	
Tipologia:	Gonfalone - Locandina	N. elementi:	1	
Orientamento:	Ortogonale	Tipo Strada:	f	
Illuminazione:	Non luminoso	Zona di Piano:	Zona A2	
Conservazione:	Buono			
Lunghezza impianto:	1,30	Lunghezza spazio:	1,30	
Altezza impianto:	5,20	Altezza spazio:	2,20	
Profondità impianto:	0,000	Superficie spazio:	2,86	
Lungh. elemento:	0,00	Numero spazi:	1	
Altezza margine inf.:	3,00	Totale mq:	2,86	

Distanze	Prima	Dopo
Segnali di pericolo:		
Segnali di indicazione:		
Semafori:		
Intersezioni:		
Gallerie:		
Altri impianti (temporanei):	0,00 <input type="checkbox"/>	0,00 <input type="checkbox"/>
Marg. carreggiata:	1,30	
Dim. marciapiede:	1,50	
Edifici/Recinzioni:	10,00	
Ambito vincolato:		
Interferenza visiva:		
Impatto ambientale:		
Ostacolo alla vista di:		
Entità dell'interferenza:		

Collocazione	
<input type="checkbox"/> cavalcavia	<input type="checkbox"/> FS
<input checked="" type="checkbox"/> svincolo	<input type="checkbox"/> parapetto
<input type="checkbox"/> curva	<input type="checkbox"/> isola spartitraffico

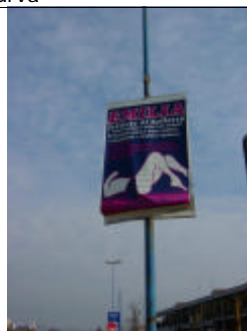

Conformità	Non conforme	-Impianto in presenza di svincolo -Altri impianti prima -Altri impianti dopo
------------	--------------	--

Intervento	Rimozione	Rimozione
------------	-----------	-----------

Indirizzo:	DELL'OLEANDRO	21 fronte	N. ubicazione:	121	
Zona urbana:	CENTRO	Zona tariffaria:	Normale		
Categoria:	Cartello	Utilizzo:	PE		
Tipologia:	Cartello	N. elementi:	1		
Orientamento:	Ortogonale	Tipo Strada:	f		
Illuminazione:	Non luminoso	Zona di Piano:	Zona A2		
Conservazione:	Buono				
Lunghezza impianto:	1,25	Lunghezza spazio:	1,00		
Altezza impianto:	3,80	Altezza spazio:	1,40		
Profondità impianto:	0,100	Superficie spazio:	1,40		
Lungh. elemento:	0,00	Numero spazi:	2		
Altezza margine inf.:	1,20	Totale mq:	2,80		
Distanze	Prima	Dopo	Collocazione		
Segnali di pericolo:			<input type="checkbox"/> cavalcavia	<input type="checkbox"/> FS	
Segnali di indicazione:			<input checked="" type="checkbox"/> svincolo	<input type="checkbox"/> parapetto	
Semafori:			<input type="checkbox"/> curva	<input type="checkbox"/> isola spartitraffico	
Intersezioni:					
Gallerie:					
Altri impianti (temporanei):	0,00	<input checked="" type="checkbox"/> 15,00			<input checked="" type="checkbox"/>
Marg. carreggiata:	2,00				
Dim. marciapiede:	1,50				
Edifici/Recinzioni:	9,00				
Ambito vincolato:					
Interferenza visiva:					
Impatto ambientale:					
Ostacolo alla vista di:					
Entità dell'interferenza:					
Conformità	Non conforme	-Impianto in presenza di svincolo -Altri impianti prima			

Intervento	Rimozione	Rimozione
------------	-----------	-----------

Indirizzo:	DELL'OLEANDRO	11 fronte	N. ubicazione:	122	
Zona urbana:	CENTRO	Zona tariffaria:	Normale		
Categoria:	Pubblicità temporanea	Utilizzo:	PE		
Tipologia:	Gonfalone - Locandina	N. elementi:	1		
Orientamento:	Ortogonale	Tipo Strada:	f		
Illuminazione:	Non luminoso	Zona di Piano:	Zona A2		
Conservazione:	Buono				
Lunghezza impianto:	1,30	Lunghezza spazio:	1,30		
Altezza impianto:	5,20	Altezza spazio:	2,20		
Profondità impianto:	0,000	Superficie spazio:	2,86		
Lungh. elemento:	0,00	Numero spazi:	1		
Altezza margine inf.:	3,00	Totale mq:	2,86		
Distanze	Prima	Dopo	Collocazione		
Segnali di pericolo:			<input type="checkbox"/> cavalcavia	<input type="checkbox"/> FS	
Segnali di indicazione:			<input type="checkbox"/> svincolo	<input type="checkbox"/> parapetto	
Semafori:			<input type="checkbox"/> curva	<input type="checkbox"/> isola spartitraffico	
Intersezioni:					
Gallerie:					
Altri impianti (temporanei):	15,00	<input type="checkbox"/> 15,00			<input type="checkbox"/>
Marg. carreggiata:	1,80				
Dim. marciapiede:	1,80				
Edifici/Recinzioni:	10,00				
Ambito vincolato:					
Interferenza visiva:					
Impatto ambientale:					
Ostacolo alla vista di:					
Entità dell'interferenza:					
Conformità	Conforme				

Intervento	Nessuno	Nessun intervento
------------	---------	-------------------

Indirizzo:	DELL'OLEANDRO		11 fronte	N. ubicazione:	123
Zona urbana:	CENTRO		Zona tariffaria:	Normale	
Categoria:	Pubblicità temporanea		Utilizzo:	PE	
Tipologia:	Gonfalone - Locandina		N. elementi:	1	
Orientamento:	Ortogonale		Tipo Strada:	f	
Illuminazione:	Non luminoso		Zona di Piano:	Zona A2	
Conservazione:	Buono				
Lunghezza impianto:	1,30		Lunghezza spazio:	1,30	
Altezza impianto:	5,20		Altezza spazio:	2,20	
Profondità impianto:	0,000		Superficie spazio:	2,86	
Lungh. elemento:	0,00		Numero spazi:	1	
Altezza margine inf.:	3,00		Totale mq:	2,86	
Distanze	Prima	Dopo	Collocazione		
Segnali di pericolo:			<input type="checkbox"/> cavalcavia	<input type="checkbox"/> FS	
Segnali di indicazione:			<input type="checkbox"/> svincolo	<input type="checkbox"/> parapetto	
Semafori:			<input type="checkbox"/> curva	<input type="checkbox"/> isola spartitraffico	
Intersezioni:					
Gallerie:					
Altri impianti (temporanei):	15,00	<input type="checkbox"/> 15,00 <input type="checkbox"/>			
Marg. carreggiata:	1,80				
Dim. marciapiede:	1,80				
Edifici/Recinzioni:	10,00				
Ambito vincolato:					
Interferenza visiva:					
Impatto ambientale:					
Ostacolo alla vista di:					
Entità dell'interferenza:					
Conformità	Conforme				

Intervento	Nessuno	Nessun intervento
------------	---------	-------------------

Indirizzo:	DELL'OLEANDRO		9 fronte	N. ubicazione:	124
Zona urbana:	CENTRO		Zona tariffaria:	Normale	
Categoria:	Impianto pubblicitario di servizi		Utilizzo:	PE	
Tipologia:	Orologio		N. elementi:	1	
Orientamento:	Ortogonale		Tipo Strada:	f	
Illuminazione:	Non luminoso		Zona di Piano:	Zona A2	
Conservazione:	Buono				
Lunghezza impianto:	1,00		Lunghezza spazio:	1,00	
Altezza impianto:	3,30		Altezza spazio:	0,70	
Profondità impianto:	0,100		Superficie spazio:	0,70	
Lungh. elemento:	0,00		Numero spazi:	2	
Altezza margine inf.:	2,50		Totale mq:	1,40	
Distanze	Prima	Dopo	Collocazione		
Segnali di pericolo:			<input type="checkbox"/> cavalcavia	<input type="checkbox"/> FS	
Segnali di indicazione:	10,00		<input type="checkbox"/> svincolo	<input type="checkbox"/> parapetto	
Semafori:			<input type="checkbox"/> curva	<input type="checkbox"/> isola spartitraffico	
Intersezioni:	10,00				
Gallerie:					
Altri impianti (temporanei):	15,00	<input checked="" type="checkbox"/> 10,00 <input checked="" type="checkbox"/>			
Marg. carreggiata:	2,00				
Dim. marciapiede:	1,80				
Edifici/Recinzioni:	12,00				
Ambito vincolato:					
Interferenza visiva:					
Impatto ambientale:					
Ostacolo alla vista di:					
Entità dell'interferenza:					
Conformità	Reso conforme	-Prima di intersezioni -Prima segnali di indicazione			

Intervento	Nessuno	Nessun intervento
------------	---------	-------------------

Indirizzo:	DELL'OLEANDRO	2 fronte	N. ubicazione:	125
Zona urbana:	CENTRO	Zona tariffaria:	Normale	
Categoria:	Pubblicità temporanea	Utilizzo:	PE	
Tipologia:	Gonfalone - Locandina	N. elementi:	1	
Orientamento:	Ortogonale	Tipo Strada:	f	
Illuminazione:	Non luminoso	Zona di Piano:	Zona A2	
Conservazione:	Buono			
Lunghezza impianto:	1,30	Lunghezza spazio:	1,30	
Altezza impianto:	5,20	Altezza spazio:	2,20	
Profondità impianto:	0,000	Superficie spazio:	2,86	
Lungh. elemento:	0,00	Numero spazi:	1	
Altezza margine inf.:	3,00	Totale mq:	2,86	
Distanze	Prima	Dopo	Collocazione	
Segnali di pericolo:			<input type="checkbox"/> cavalcavia <input type="checkbox"/> FS	
Segnali di indicazione:			<input checked="" type="checkbox"/> svincolo <input type="checkbox"/> parapetto	
Semafori:			<input type="checkbox"/> curva <input type="checkbox"/> isola spartitraffico	
Intersezioni:		3,00		
Gallerie:				
Altri impianti (temporanei):	10,00	<input type="checkbox"/>		
Marg. carreggiata:	1,80			
Dim. marciapiede:	1,80			
Edifici/Recinzioni:	10,00			
Ambito vincolato:				
Interferenza visiva:				
Impatto ambientale:				
Ostacolo alla vista di:				
Entità dell'interferenza:				
Conformità	Non conforme	-Impianto in presenza di svincolo -Dopo intersezioni		

Intervento	Rimozione	Rimozione
------------	-----------	-----------

Indirizzo:	DELL'OLEANDRO	2 fronte	N. ubicazione:	126
Zona urbana:	CENTRO	Zona tariffaria:	Normale	
Categoria:	Pubblicità temporanea	Utilizzo:	PE	
Tipologia:	Gonfalone - Locandina	N. elementi:	1	
Orientamento:	Ortogonale	Tipo Strada:	f	
Illuminazione:	Non luminoso	Zona di Piano:	Zona A2	
Conservazione:	Buono			
Lunghezza impianto:	1,30	Lunghezza spazio:	1,30	
Altezza impianto:	5,20	Altezza spazio:	2,20	
Profondità impianto:	0,000	Superficie spazio:	2,86	
Lungh. elemento:	0,00	Numero spazi:	1	
Altezza margine inf.:	3,00	Totale mq:	2,86	
Distanze	Prima	Dopo	Collocazione	
Segnali di pericolo:			<input type="checkbox"/> cavalcavia <input type="checkbox"/> FS	
Segnali di indicazione:			<input checked="" type="checkbox"/> svincolo <input type="checkbox"/> parapetto	
Semafori:			<input type="checkbox"/> curva <input type="checkbox"/> isola spartitraffico	
Intersezioni:		3,00		
Gallerie:				
Altri impianti (temporanei):	10,00	<input type="checkbox"/>		
Marg. carreggiata:	1,80			
Dim. marciapiede:	1,80			
Edifici/Recinzioni:	10,00			
Ambito vincolato:				
Interferenza visiva:				
Impatto ambientale:				
Ostacolo alla vista di:				
Entità dell'interferenza:				
Conformità	Non conforme	-Impianto in presenza di svincolo -Dopo intersezioni		

Intervento	Rimozione	Rimozione
------------	-----------	-----------

Indirizzo:	CADORNA	36 fronte	N. ubicazione:	127
Zona urbana:	CENTRO	Zona tariffaria:	Normale	
Categoria:	Cartello	Utilizzo:	PE	
Tipologia:	Rotor / Cassonetto	N. elementi:	1	
Orientamento:	Inclinato	Tipo Strada:	d	
Illuminazione:	Luminoso	Zona di Piano:	Zona A2	
Conservazione:	Buono			
Lunghezza impianto:	3,00	Lunghezza spazio:	2,80	
Altezza impianto:	3,80	Altezza spazio:	2,00	
Profondità impianto:	0,100	Superficie spazio:	5,60	
Lungh. elemento:	0,00	Numero spazi:	1	
Altezza margine inf.:	1,80	Totale mq:	5,60	

Distanze	Prima	Dopo
Segnali di pericolo:		
Segnali di indicazione:		
Semafori:		
Intersezioni:		
Gallerie:		
Altri impianti (temporanei):	<input type="checkbox"/>	<input type="checkbox"/>
Marg. carreggiata:	2,00	
Dim. marciapiede:	0,00	
Edifici/Recinzioni:		
Ambito vincolato:		
Interferenza visiva:		
Impatto ambientale:		
Ostacolo alla vista di:		
Entità dell'interferenza:		

Collocazione	
<input type="checkbox"/> cavalcavia	<input type="checkbox"/> FS
<input type="checkbox"/> svincolo	<input type="checkbox"/> parapetto
<input type="checkbox"/> curva	<input type="checkbox"/> isola spartitraffico



Conformità Non conforme -Impianto non ammesso -Formato non previsto

Intervento Rimozione Rimozione

Indirizzo:	CADORNA	36 fronte	N. ubicazione:	128
Zona urbana:	CENTRO	Zona tariffaria:	Normale	
Categoria:	Impianto pubblicitario di servizi	Utilizzo:	PE	
Tipologia:	Orologio	N. elementi:	1	
Orientamento:	Ortogonale	Tipo Strada:	d	
Illuminazione:	Non luminoso	Zona di Piano:	Zona A2	
Conservazione:	Buono			
Lunghezza impianto:	1,00	Lunghezza spazio:	1,00	
Altezza impianto:	3,30	Altezza spazio:	0,70	
Profondità impianto:	0,100	Superficie spazio:	0,70	
Lungh. elemento:	0,00	Numero spazi:	2	
Altezza margine inf.:	2,50	Totale mq:	1,40	

Distanze	Prima	Dopo
Segnali di pericolo:		
Segnali di indicazione:		
Semafori:	25,00	
Intersezioni:		
Gallerie:		
Altri impianti (temporanei):	20,00	<input checked="" type="checkbox"/>
Marg. carreggiata:	0,80	
Dim. marciapiede:	2,00	
Edifici/Recinzioni:	10,00	
Ambito vincolato:		
Interferenza visiva:		
Impatto ambientale:		
Ostacolo alla vista di:		
Entità dell'interferenza:		

Collocazione	
<input type="checkbox"/> cavalcavia	<input type="checkbox"/> FS
<input type="checkbox"/> svincolo	<input type="checkbox"/> parapetto
<input type="checkbox"/> curva	<input type="checkbox"/> isola spartitraffico



Conformità Reso conforme -Prima impianti semaforici

Intervento Manutenzione L'impianto non costituisce impedimento visivo

Indirizzo:	CADORNA	26 fronte	N. ubicazione:	129
Zona urbana:	CENTRO	Zona tariffaria:	Normale	
Categoria:	Pubblicità temporanea	Utilizzo:	PE	
Tipologia:	Gonfalone - Locandina	N. elementi:	1	
Orientamento:	Ortagonale	Tipo Strada:	d	
Illuminazione:	Non luminoso	Zona di Piano:	Zona A2	
Conservazione:	Buono			
Lunghezza impianto:	1,30	Lunghezza spazio:	1,30	
Altezza impianto:	5,20	Altezza spazio:	2,20	
Profondità impianto:	0,000	Superficie spazio:	2,86	
Lungh. elemento:	0,00	Numero spazi:	1	
Altezza margine inf.:	3,00	Totale mq:	2,86	

Distanze	Prima	Dopo
Segnali di pericolo:		
Segnali di indicazione:		
Semafori:	5,00	
Intersezioni:		
Gallerie:		
Altri impianti (temporanei):	<input type="checkbox"/>	20,00 <input type="checkbox"/>
Marg. carreggiata:	0,60	
Dim. marciapiede:	2,00	
Edifici/Recinzioni:	10,00	
Ambito vincolato:		
Interferenza visiva:		
Impatto ambientale:		
Ostacolo alla vista di:		
Entità dell'interferenza:		
Conformità	Non conforme	-Prima impianti semaforici

Collocazione	
<input type="checkbox"/> cavalcavia	<input type="checkbox"/> FS
<input type="checkbox"/> svincolo	<input type="checkbox"/> parapetto
<input type="checkbox"/> curva	<input type="checkbox"/> isola spartitraffico



Intervento Rimozione Rimozione

Indirizzo:	CADORNA	14 fronte	N. ubicazione:	130
Zona urbana:	CENTRO	Zona tariffaria:	Normale	
Categoria:	Cartello	Utilizzo:	PE	
Tipologia:	Rotor / Cassonetto	N. elementi:	1	
Orientamento:	Inclinato	Tipo Strada:	d	
Illuminazione:	Illuminato	Zona di Piano:	Zona A2	
Conservazione:	Buono			
Lunghezza impianto:	3,00	Lunghezza spazio:	3,00	
Altezza impianto:	4,30	Altezza spazio:	2,50	
Profondità impianto:	0,150	Superficie spazio:	7,50	
Lungh. elemento:	0,00	Numero spazi:	1	
Altezza margine inf.:	1,80	Totale mq:	7,50	

Distanze	Prima	Dopo
Segnali di pericolo:	0,00	0,00
Segnali di indicazione:		
Semafori:		
Intersezioni:		
Gallerie:		
Altri impianti (temporanei):	0,00 <input type="checkbox"/>	0,00 <input type="checkbox"/>
Marg. carreggiata:	3,00	
Dim. marciapiede:	0,00	
Edifici/Recinzioni:	10,00	
Ambito vincolato:		
Interferenza visiva:		
Impatto ambientale:		
Ostacolo alla vista di:		
Entità dell'interferenza:		

Collocazione	
<input type="checkbox"/> cavalcavia	<input type="checkbox"/> FS
<input type="checkbox"/> svincolo	<input type="checkbox"/> parapetto
<input type="checkbox"/> curva	<input type="checkbox"/> isola spartitraffico



Conformità Non conforme -Prima segnali di pericolo o prescrizione -Dopo segnali di pericolo o prescrizione -Altri impianti prima -Altri impianti dopo -Impianto non

Intervento Rimozione Rimozione

Indirizzo:	CADORNA		N. ubicazione:	131
Zona urbana:	CENTRO		Zona tariffaria:	Normale
Categoria:	Cartello		Utilizzo:	PE
Tipologia:	Rotor / Cassonetto		N. elementi:	1
Orientamento:	Inclinato		Tipo Strada:	d
Illuminazione:	Illuminato		Zona di Piano:	Zona A2
Conservazione:	Buono			
Lunghezza impianto:	3,00		Lunghezza spazio:	3,00
Altezza impianto:	4,30		Altezza spazio:	2,50
Profondità impianto:	0,150		Superficie spazio:	7,50
Lungh. elemento:	0,00		Numero spazi:	1
Altezza margine inf.:	1,80		Totale mq:	7,50
Distanze	Prima	Dopo	Collocazione	
Segnali di pericolo:	0,00	0,00	<input type="checkbox"/> cavalcavia	<input type="checkbox"/> FS
Segnali di indicazione:			<input type="checkbox"/> svincolo	<input type="checkbox"/> parapetto
Semafori:			<input type="checkbox"/> curva	<input type="checkbox"/> isola spartitraffico
Intersezioni:				
Gallerie:				
Altri impianti (temporanei):	0,00	<input type="checkbox"/> 0,00		
Marg. carreggiata:	3,00			
Dim. marciapiede:				
Edifici/Recinzioni:	10,00			
Ambito vincolato:				
Interferenza visiva:				
Impatto ambientale:				
Ostacolo alla vista di:				
Entità dell'interferenza:				
Conformità	Non conforme		-Prima segnali di pericolo o prescrizione -Dopo segnali di pericolo o prescrizione -Altri impianti prima -Altri impianti dopo -Impianto non	
Intervento	Rimozione		Rimozione	



Indirizzo:	CADORNA		10 fronte	N. ubicazione:	132
Zona urbana:	CENTRO		Zona tariffaria:	Normale	
Categoria:	Insegna		Utilizzo:	PE	
Tipologia:	Insegna pubblicitaria		N. elementi:	1	
Orientamento:	Ortagonale		Tipo Strada:	d	
Illuminazione:	Luminoso		Zona di Piano:	Zona A1	
Conservazione:	Buono				
Lunghezza impianto:	3,00		Lunghezza spazio:	3,00	
Altezza impianto:	6,00		Altezza spazio:	1,00	
Profondità impianto:	0,100		Superficie spazio:	3,00	
Lungh. elemento:	0,00		Numero spazi:	2	
Altezza margine inf.:	5,00		Totale mq:	6,00	
Distanze	Prima	Dopo	Collocazione		
Segnali di pericolo:			<input type="checkbox"/> cavalcavia	<input type="checkbox"/> FS	
Segnali di indicazione:			<input type="checkbox"/> svincolo	<input type="checkbox"/> parapetto	
Semafori:			<input type="checkbox"/> curva	<input type="checkbox"/> isola spartitraffico	
Intersezioni:					
Gallerie:					
Altri impianti (temporanei):		<input type="checkbox"/>			
Marg. carreggiata:	4,00				
Dim. marciapiede:	4,00				
Edifici/Recinzioni:	5,00				
Ambito vincolato:					
Interferenza visiva:					
Impatto ambientale:					
Ostacolo alla vista di:					
Entità dell'interferenza:					
Conformità	Reso conforme		-Illuminazione non ammessa -Formato non previsto		
Intervento	Sostituzione		Adeguamento formato		



Indirizzo:	CADORNA		N. ubicazione:	133
Zona urbana:	CENTRO	Zona tariffaria:	Normale	
Categoria:	Cartello	Utilizzo:	PAC	
Tipologia:	Stendardo	N. elementi:	1	
Orientamento:	Parallelo	Tipo Strada:	d	
Illuminazione:	Non luminoso	Zona di Piano:	Zona A1	
Conservazione:	Buono			
Lunghezza impianto:	1,80	Lunghezza spazio:	1,40	
Altezza impianto:	3,00	Altezza spazio:	2,00	
Profondità impianto:	0,050	Superficie spazio:	2,80	
Lungh. elemento:	5,40	Numero spazi:	1	
Altezza margine inf.:	1,00	Totale mq:	2,80	
Distanze	Prima	Dopo	Collocazione	
Segnali di pericolo:			<input type="checkbox"/> cavalcavia <input type="checkbox"/> FS	
Segnali di indicazione:	2,00		<input checked="" type="checkbox"/> svincolo <input type="checkbox"/> parapetto	
Semafori:			<input type="checkbox"/> curva <input type="checkbox"/> isola spartitraffico	
Intersezioni:				
Gallerie:				
Altri impianti (temporanei):	<input type="checkbox"/>	5,60 <input type="checkbox"/>		
Marg. carreggiata:	2,50			
Dim. marciapiede:	2,00			
Edifici/Recinzioni:	0,00			
Ambito vincolato:				
Interferenza visiva:				
Impatto ambientale:				
Ostacolo alla vista di:				
Entità dell'interferenza:				
Conformità	Reso conforme	-Impianto in presenza di svincolo -Prima segnali di indicazione -Altri impianti dopo		
Intervento	Manutenzione	Impianto posto in aderenza		

Indirizzo:	CADORNA		N. ubicazione:	134
Zona urbana:	CENTRO	Zona tariffaria:	Normale	
Categoria:	Cartello	Utilizzo:	PAC	
Tipologia:	Stendardo	N. elementi:	1	
Orientamento:	Parallelo	Tipo Strada:	d	
Illuminazione:	Non luminoso	Zona di Piano:	Zona A1	
Conservazione:	Buono			
Lunghezza impianto:	1,80	Lunghezza spazio:	1,40	
Altezza impianto:	3,00	Altezza spazio:	2,00	
Profondità impianto:	0,050	Superficie spazio:	2,80	
Lungh. elemento:	5,40	Numero spazi:	1	
Altezza margine inf.:	1,00	Totale mq:	2,80	
Distanze	Prima	Dopo	Collocazione	
Segnali di pericolo:			<input type="checkbox"/> cavalcavia <input type="checkbox"/> FS	
Segnali di indicazione:	3,50		<input checked="" type="checkbox"/> svincolo <input type="checkbox"/> parapetto	
Semafori:			<input type="checkbox"/> curva <input type="checkbox"/> isola spartitraffico	
Intersezioni:				
Gallerie:				
Altri impianti (temporanei):	<input type="checkbox"/>	3,80 <input type="checkbox"/>		
Marg. carreggiata:	2,50			
Dim. marciapiede:	2,00			
Edifici/Recinzioni:	0,00			
Ambito vincolato:				
Interferenza visiva:				
Impatto ambientale:				
Ostacolo alla vista di:				
Entità dell'interferenza:				
Conformità	Reso conforme	-Impianto in presenza di svincolo -Prima segnali di indicazione -Altri impianti dopo		
Intervento	Manutenzione	Impianto posto in aderenza		

Indirizzo:	CADORNA		N. ubicazione:	135
Zona urbana:	CENTRO		Zona tariffaria:	Normale
Categoria:	Cartello		Utilizzo:	PAC
Tipologia:	StANDARD		N. elementi:	1
Orientamento:	Parallelo		Tipo Strada:	d
Illuminazione:	Non luminoso		Zona di Piano:	Zona A1
Conservazione:	Buono			
Lunghezza impianto:	1,80		Lunghezza spazio:	1,40
Altezza impianto:	3,00		Altezza spazio:	2,00
Profondità impianto:	0,050		Superficie spazio:	2,80
Lungh. elemento:	5,40		Numero spazi:	1
Altezza margine inf.:	1,00		Totale mq:	2,80
Distanze	Prima	Dopo	Collocazione	
Segnali di pericolo:			<input type="checkbox"/> cavalcavia	<input type="checkbox"/> FS
Segnali di indicazione:	5,00		<input checked="" type="checkbox"/> svincolo	<input type="checkbox"/> parapetto
Semafori:			<input type="checkbox"/> curva	<input type="checkbox"/> isola spartitraffico
Intersezioni:				
Gallerie:				
Altri impianti (temporanei):	<input type="checkbox"/>	2,00	<input type="checkbox"/>	
Marg. carreggiata:	2,50			
Dim. marciapiede:	2,00			
Edifici/Recinzioni:	0,00			
Ambito vincolato:				
Interferenza visiva:				
Impatto ambientale:				
Ostacolo alla vista di:				
Entità dell'interferenza:				
Conformità	Reso conforme		-Impianto in presenza di svincolo -Prima segnali di indicazione -Altri impianti dopo	
Intervento	Nessuno		Impianto posto in aderenza	



Indirizzo:	CADORNA		N. ubicazione:	136
Zona urbana:	CENTRO		Zona tariffaria:	Normale
Categoria:	Insegna		Utilizzo:	PE
Tipologia:	Insegna pubblicitaria		N. elementi:	1
Orientamento:	Ortogonale		Tipo Strada:	d
Illuminazione:	Luminoso		Zona di Piano:	Zona A1
Conservazione:	Buono			
Lunghezza impianto:	2,00		Lunghezza spazio:	2,00
Altezza impianto:	6,50		Altezza spazio:	2,50
Profondità impianto:	0,200		Superficie spazio:	5,00
Lungh. elemento:	0,00		Numero spazi:	2
Altezza margine inf.:	4,00		Totale mq:	10,00
Distanze	Prima	Dopo	Collocazione	
Segnali di pericolo:			<input type="checkbox"/> cavalcavia	<input type="checkbox"/> FS
Segnali di indicazione:			<input checked="" type="checkbox"/> svincolo	<input type="checkbox"/> parapetto
Semafori:			<input type="checkbox"/> curva	<input type="checkbox"/> isola spartitraffico
Intersezioni:				
Gallerie:				
Altri impianti (temporanei):	2,00	<input type="checkbox"/>	5,00	<input checked="" type="checkbox"/>
Marg. carreggiata:	4,00			
Dim. marciapiede:				
Edifici/Recinzioni:	2,00			
Ambito vincolato:				
Interferenza visiva:				
Impatto ambientale:				
Ostacolo alla vista di:				
Entità dell'interferenza:				
Conformità	Non conforme		-Illuminazione non ammessa -Impianto in presenza di svincolo - Impianto non ammesso -Formato non previsto	
Intervento	Rimozione		Rimozione	



Indirizzo:	DIAZ		N. ubicazione:	137
Zona urbana:	CENTRO		Zona tariffaria:	Normale
Categoria:	Pubblicità temporanea		Utilizzo:	PE
Tipologia:	Gonfalone - Locandina		N. elementi:	1
Orientamento:	Ortagonale		Tipo Strada:	d
Illuminazione:	Non luminoso		Zona di Piano:	Zona A2
Conservazione:	Buono			
Lunghezza impianto:	1,30		Lunghezza spazio:	1,30
Altezza impianto:	5,20		Altezza spazio:	2,20
Profondità impianto:	0,000		Superficie spazio:	2,86
Lungh. elemento:	0,00		Numero spazi:	1
Altezza margine inf.:	3,00		Totale mq:	2,86
Distanze	Prima	Dopo	Collocazione	
Segnali di pericolo:			<input type="checkbox"/> cavalcavia	<input type="checkbox"/> FS
Segnali di indicazione:			<input checked="" type="checkbox"/> svincolo	<input type="checkbox"/> parapetto
Semafori:		20,00	<input type="checkbox"/> curva	<input type="checkbox"/> isola spartitraffico
Intersezioni:	0,00	0,00		
Gallerie:				
Altri impianti (temporanei):	5,00	<input type="checkbox"/>		
Marg. carreggiata:	0,50			
Dim. marciapiede:	0,00			
Edifici/Recinzioni:	10,00			
Ambito vincolato:				
Interferenza visiva:				
Impatto ambientale:				
Ostacolo alla vista di:				
Entità dell'interferenza:				
Conformità	Non conforme		-Impianto in presenza di svincolo -Dopo impianti semaforici -Prima di intersezioni -Dopo intersezioni -Limite della carreggiata -Altri impianti	
Intervento	Rimozione		Rimozione	



Indirizzo:	DIAZ		N. ubicazione:	138
Zona urbana:	CENTRO		Zona tariffaria:	Normale
Categoria:	Pubblicità temporanea		Utilizzo:	PE
Tipologia:	Gonfalone - Locandina		N. elementi:	1
Orientamento:	Ortagonale		Tipo Strada:	d
Illuminazione:	Non luminoso		Zona di Piano:	Zona A2
Conservazione:	Buono			
Lunghezza impianto:	1,30		Lunghezza spazio:	1,30
Altezza impianto:	5,20		Altezza spazio:	2,20
Profondità impianto:	0,000		Superficie spazio:	2,86
Lungh. elemento:	0,00		Numero spazi:	1
Altezza margine inf.:	3,00		Totale mq:	2,86
Distanze	Prima	Dopo	Collocazione	
Segnali di pericolo:			<input type="checkbox"/> cavalcavia	<input type="checkbox"/> FS
Segnali di indicazione:			<input checked="" type="checkbox"/> svincolo	<input type="checkbox"/> parapetto
Semafori:		20,00	<input type="checkbox"/> curva	<input type="checkbox"/> isola spartitraffico
Intersezioni:	0,00	0,00		
Gallerie:				
Altri impianti (temporanei):	5,00	<input type="checkbox"/>		
Marg. carreggiata:	0,50			
Dim. marciapiede:	0,00			
Edifici/Recinzioni:	10,00			
Ambito vincolato:				
Interferenza visiva:				
Impatto ambientale:				
Ostacolo alla vista di:				
Entità dell'interferenza:				
Conformità	Non conforme		-Impianto in presenza di svincolo -Dopo impianti semaforici -Prima di intersezioni -Dopo intersezioni -Limite della carreggiata -Altri impianti	
Intervento	Rimozione		Rimozione	

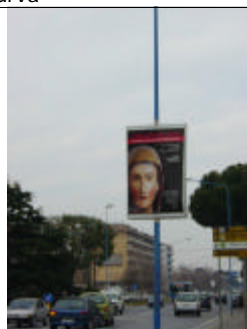

Indirizzo:	DIAZ		228 fronte	N. ubicazione:	139
Zona urbana:	CENTRO		Zona tariffaria:	Normale	
Categoria:	Cartello		Utilizzo:	PAC	
Tipologia:	Stendardo		N. elementi:	1	
Orientamento:	Parallelo		Tipo Strada:	f	
Illuminazione:	Non luminoso		Zona di Piano:	Zona A1	
Conservazione:	Buono				
Lunghezza impianto:	1,80		Lunghezza spazio:	1,40	
Altezza impianto:	3,00		Altezza spazio:	2,00	
Profondità impianto:	0,050		Superficie spazio:	2,80	
Lungh. elemento:	0,00		Numero spazi:	1	
Altezza margine inf.:	1,00		Totale mq:	2,80	
Distanze	Prima	Dopo	Collocazione		
Segnali di pericolo:	0,00	0,00	<input type="checkbox"/> cavalcavia	<input type="checkbox"/> FS	
Segnali di indicazione:			<input type="checkbox"/> svincolo	<input type="checkbox"/> parapetto	
Semafori:			<input type="checkbox"/> curva	<input type="checkbox"/> isola spartitraffico	
Intersezioni:					
Gallerie:					
Altri impianti (temporanei):	<input type="checkbox"/>	<input type="checkbox"/>			
Marg. carreggiata:	4,00				
Dim. marciapiede:					
Edifici/Recinzioni:	0,00				
Ambito vincolato:					
Interferenza visiva:					
Impatto ambientale:					
Ostacolo alla vista di:					
Entità dell'interferenza:					
Conformità	Conforme				

Intervento	Nessuno	Nessun intervento
------------	---------	-------------------

Indirizzo:	CHIANTIGIANA		1 lato	N. ubicazione:	140
Zona urbana:	CENTRO		Zona tariffaria:	Normale	
Categoria:	Impianto di pubblicità o propag		Utilizzo:	PAC	
Tipologia:	Tabella affissionale		N. elementi:	5	
Orientamento:	Parallelo		Tipo Strada:	f	
Illuminazione:	Non luminoso		Zona di Piano:	Zona A1	
Conservazione:	Arrugginito				
Lunghezza impianto:	9,00		Lunghezza spazio:	1,40	
Altezza impianto:	2,50		Altezza spazio:	2,00	
Profondità impianto:	0,000		Superficie spazio:	2,80	
Lungh. elemento:	0,00		Numero spazi:	1	
Altezza margine inf.:	1,10		Totale mq:	14,00	
Distanze	Prima	Dopo	Collocazione		
Segnali di pericolo:	0,00	0,00	<input type="checkbox"/> cavalcavia	<input type="checkbox"/> FS	
Segnali di indicazione:			<input type="checkbox"/> svincolo	<input type="checkbox"/> parapetto	
Semafori:			<input type="checkbox"/> curva	<input type="checkbox"/> isola spartitraffico	
Intersezioni:					
Gallerie:					
Altri impianti (temporanei):	0,00	<input type="checkbox"/> 0,00 <input type="checkbox"/>			
Marg. carreggiata:	2,50				
Dim. marciapiede:	2,50				
Edifici/Recinzioni:	0,00				
Ambito vincolato:					
Interferenza visiva:					
Impatto ambientale:					
Ostacolo alla vista di:					
Entità dell'interferenza:					
Conformità	Conforme				

Intervento	Sostituzione	Posizione per l'inserimento di 5 tabelle 140x200 PAC
------------	--------------	--

Indirizzo:	CHIANTIGIANA		1 lato	N. ubicazione:	141
Zona urbana:	CENTRO		Zona tariffaria:	Normale	
Categoria:	Insegna		Utilizzo:	PE	
Tipologia:	Insegna pubblicitaria		N. elementi:	1	
Orientamento:	Parallelo		Tipo Strada:	f	
Illuminazione:	Luminoso		Zona di Piano:	Zona A1	
Conservazione:	Buono				
Lunghezza impianto:	2,00		Lunghezza spazio:	2,00	
Altezza impianto:	3,00		Altezza spazio:	0,50	
Profondità impianto:	0,100		Superficie spazio:	1,00	
Lungh. elemento:	0,00		Numero spazi:	1	
Altezza margine inf.:	2,50		Totale mq:	1,00	
Distanze	Prima	Dopo	Collocazione		
Segnali di pericolo:	0,00	0,00	<input type="checkbox"/> cavalcavia	<input type="checkbox"/> FS	
Segnali di indicazione:			<input type="checkbox"/> svincolo	<input type="checkbox"/> parapetto	
Semafori:			<input type="checkbox"/> curva	<input type="checkbox"/> isola spartitraffico	
Intersezioni:					
Gallerie:					
Altri impianti (temporanei):	0,00	<input checked="" type="checkbox"/>	0,00	<input checked="" type="checkbox"/>	
Marg. carreggiata:	2,50				
Dim. marciapiede:	2,50				
Edifici/Recinzioni:	0,00				
Ambito vincolato:					
Interferenza visiva:					
Impatto ambientale:					
Ostacolo alla vista di:					
Entità dell'interferenza:					
Conformità	Non conforme		-Illuminazione non ammessa -Altri impianti prima -Altri impianti dopo - Formato non previsto		
Intervento	Rimozione		Rimozione		



Indirizzo:	MICHELANGELO		N. ubicazione:	142	
Zona urbana:	CENTRO		Zona tariffaria:	Normale	
Categoria:	Cartello		Utilizzo:	PAC	
Tipologia:	Stendardo		N. elementi:	1	
Orientamento:	Parallelo		Tipo Strada:	f	
Illuminazione:	Non luminoso		Zona di Piano:	Zona A1	
Conservazione:	Buono				
Lunghezza impianto:	2,30		Lunghezza spazio:	2,00	
Altezza impianto:	2,50		Altezza spazio:	1,40	
Profondità impianto:	0,050		Superficie spazio:	2,80	
Lungh. elemento:	0,00		Numero spazi:	1	
Altezza margine inf.:	1,00		Totale mq:	2,80	
Distanze	Prima	Dopo	Collocazione		
Segnali di pericolo:			<input type="checkbox"/> cavalcavia	<input type="checkbox"/> FS	
Segnali di indicazione:			<input type="checkbox"/> svincolo	<input type="checkbox"/> parapetto	
Semafori:			<input type="checkbox"/> curva	<input type="checkbox"/> isola spartitraffico	
Intersezioni:					
Gallerie:					
Altri impianti (temporanei):	12,30	<input type="checkbox"/>		<input type="checkbox"/>	
Marg. carreggiata:	2,00				
Dim. marciapiede:	1,50				
Edifici/Recinzioni:	4,00				
Ambito vincolato:					
Interferenza visiva:					
Impatto ambientale:					
Ostacolo alla vista di:					
Entità dell'interferenza:					
Conformità	Reso conforme		-Altri impianti prima		
Intervento	Nessuno		Nessun intervento		



Indirizzo:	MICHELANGELO		N. ubicazione:	143
Zona urbana:	CENTRO	Zona tariffaria:	Normale	
Categoria:	Cartello	Utilizzo:	PAC	
Tipologia:	Stendardo	N. elementi:	1	
Orientamento:	Parallelo	Tipo Strada:	f	
Illuminazione:	Non luminoso	Zona di Piano:	Zona A1	
Conservazione:	Buono			
Lunghezza impianto:	2,30	Lunghezza spazio:	2,00	
Altezza impianto:	2,50	Altezza spazio:	1,40	
Profondità impianto:	0,050	Superficie spazio:	2,80	
Lungh. elemento:	0,00	Numero spazi:	1	
Altezza margine inf.:	1,00	Totale mq:	2,80	
Distanze	Prima	Dopo	Collocazione	
Segnali di pericolo:			<input type="checkbox"/> cavalcavia <input type="checkbox"/> FS	
Segnali di indicazione:			<input type="checkbox"/> svincolo <input type="checkbox"/> parapetto	
Semafori:			<input type="checkbox"/> curva <input type="checkbox"/> isola spartitraffico	
Intersezioni:				
Gallerie:				
Altri impianti (temporanei):	10,00	<input type="checkbox"/>	<input type="checkbox"/>	
Marg. carreggiata:	2,00			
Dim. marciapiede:	1,50			
Edifici/Recinzioni:	4,00			
Ambito vincolato:				
Interferenza visiva:				
Impatto ambientale:				
Ostacolo alla vista di:				
Entità dell'interferenza:				
Conformità	Reso conforme	-Altri impianti prima		
Intervento	Nessuno	Nessun intervento		



Indirizzo:	MICHELANGELO		N. ubicazione:	144
Zona urbana:	CENTRO	Zona tariffaria:	Normale	
Categoria:	Cartello	Utilizzo:	PAC	
Tipologia:	Stendardo	N. elementi:	1	
Orientamento:	Parallelo	Tipo Strada:	f	
Illuminazione:	Non luminoso	Zona di Piano:	Zona A1	
Conservazione:	Buono			
Lunghezza impianto:	2,30	Lunghezza spazio:	2,00	
Altezza impianto:	2,50	Altezza spazio:	1,40	
Profondità impianto:	0,050	Superficie spazio:	2,80	
Lungh. elemento:	0,00	Numero spazi:	1	
Altezza margine inf.:	1,00	Totale mq:	2,80	
Distanze	Prima	Dopo	Collocazione	
Segnali di pericolo:			<input type="checkbox"/> cavalcavia <input type="checkbox"/> FS	
Segnali di indicazione:			<input type="checkbox"/> svincolo <input type="checkbox"/> parapetto	
Semafori:			<input type="checkbox"/> curva <input type="checkbox"/> isola spartitraffico	
Intersezioni:				
Gallerie:				
Altri impianti (temporanei):	<input type="checkbox"/>	10,00	<input type="checkbox"/>	
Marg. carreggiata:	2,00			
Dim. marciapiede:	1,50			
Edifici/Recinzioni:	4,00			
Ambito vincolato:				
Interferenza visiva:				
Impatto ambientale:				
Ostacolo alla vista di:				
Entità dell'interferenza:				
Conformità	Reso conforme	-Altri impianti dopo		
Intervento	Nessuno	Nessun intervento		



Indirizzo:	MICHELANGELO		N. ubicazione:	145
Zona urbana:	CENTRO	Zona tariffaria:	Normale	
Categoria:	Cartello	Utilizzo:	PAC	
Tipologia:	Stendardo	N. elementi:	1	
Orientamento:	Parallelo	Tipo Strada:	f	
Illuminazione:	Non luminoso	Zona di Piano:	Zona A1	
Conservazione:	Buono			
Lunghezza impianto:	2,30	Lunghezza spazio:	2,00	
Altezza impianto:	2,50	Altezza spazio:	1,40	
Profondità impianto:	0,050	Superficie spazio:	2,80	
Lungh. elemento:	0,00	Numero spazi:	1	
Altezza margine inf.:	1,00	Totale mq:	2,80	
Distanze	Prima	Dopo	Collocazione	
Segnali di pericolo:			<input type="checkbox"/> cavalcavia <input type="checkbox"/> FS	
Segnali di indicazione:			<input type="checkbox"/> svincolo <input type="checkbox"/> parapetto	
Semafori:			<input type="checkbox"/> curva <input type="checkbox"/> isola spartitraffico	
Intersezioni:				
Gallerie:				
Altri impianti (temporanei):	<input type="checkbox"/>	<input type="checkbox"/>		
Marg. carreggiata:	2,00			
Dim. marciapiede:	1,50			
Edifici/Recinzioni:	4,00			
Ambito vincolato:				
Interferenza visiva:				
Impatto ambientale:				
Ostacolo alla vista di:				
Entità dell'interferenza:				
Conformità	Conforme			



Intervento	Nessuno	Nessun intervento
------------	---------	-------------------

Indirizzo:	MICHELANGELO		N. ubicazione:	146
Zona urbana:	CENTRO	Zona tariffaria:	Normale	
Categoria:	Cartello	Utilizzo:	PAC	
Tipologia:	Stendardo	N. elementi:	1	
Orientamento:	Parallelo	Tipo Strada:	f	
Illuminazione:	Non luminoso	Zona di Piano:	Zona A1	
Conservazione:	Buono			
Lunghezza impianto:	1,60	Lunghezza spazio:	1,40	
Altezza impianto:	2,90	Altezza spazio:	2,00	
Profondità impianto:	0,050	Superficie spazio:	2,80	
Lungh. elemento:	0,00	Numero spazi:	1	
Altezza margine inf.:	0,80	Totale mq:	2,80	
Distanze	Prima	Dopo	Collocazione	
Segnali di pericolo:			<input type="checkbox"/> cavalcavia <input type="checkbox"/> FS	
Segnali di indicazione:			<input type="checkbox"/> svincolo <input type="checkbox"/> parapetto	
Semafori:			<input type="checkbox"/> curva <input type="checkbox"/> isola spartitraffico	
Intersezioni:				
Gallerie:				
Altri impianti (temporanei):	5,00	<input type="checkbox"/>	<input type="checkbox"/>	
Marg. carreggiata:	2,00			
Dim. marciapiede:	1,50			
Edifici/Recinzioni:	4,00			
Ambito vincolato:				
Interferenza visiva:				
Impatto ambientale:				
Ostacolo alla vista di:				
Entità dell'interferenza:				
Conformità	Reso conforme	-Altri impianti prima		



Intervento	Nessuno	L'impianto costituisce gruppo omogeneo con gli impianti n.144 e 145, cambiamento utilizzo a commerciale
------------	---------	---

Indirizzo:	MICHELANGELO		N. ubicazione:	147
Zona urbana:	CENTRO	Zona tariffaria:	Normale	
Categoria:	Cartello	Utilizzo:	PAC	
Tipologia:	Stendardo	N. elementi:	1	
Orientamento:	Parallelo	Tipo Strada:	f	
Illuminazione:	Non luminoso	Zona di Piano:	Zona A1	
Conservazione:	Arrugginito			
Lunghezza impianto:	1,60	Lunghezza spazio:	1,40	
Altezza impianto:	2,90	Altezza spazio:	2,00	
Profondità impianto:	0,050	Superficie spazio:	2,80	
Lungh. elemento:	0,00	Numero spazi:	1	
Altezza margine inf.:	0,80	Totale mq:	2,80	
Distanze	Prima	Dopo	Collocazione	
Segnali di pericolo:			<input type="checkbox"/> cavalcavia <input type="checkbox"/> FS	
Segnali di indicazione:			<input type="checkbox"/> svincolo <input type="checkbox"/> parapetto	
Semafori:			<input type="checkbox"/> curva <input type="checkbox"/> isola spartitraffico	
Intersezioni:				
Gallerie:				
Altri impianti (temporanei):	<input type="checkbox"/>	5,00 <input type="checkbox"/>		
Marg. carreggiata:	2,00			
Dim. marciapiede:	1,50			
Edifici/Recinzioni:	5,00			
Ambito vincolato:				
Interferenza visiva:				
Impatto ambientale:				
Ostacolo alla vista di:				
Entità dell'interferenza:				
Conformità	Reso conforme	-Altri impianti dopo		

Intervento	Spostamento	Spostamento
------------	-------------	-------------

Indirizzo:	DA VINCI	16 fronte	N. ubicazione:	148
Zona urbana:	CENTRO	Zona tariffaria:	Normale	
Categoria:	Cartello	Utilizzo:	PAC	
Tipologia:	Stendardo	N. elementi:	1	
Orientamento:	Parallelo	Tipo Strada:	f	
Illuminazione:	Non luminoso	Zona di Piano:	Zona A1	
Conservazione:	Buono			
Lunghezza impianto:	1,60	Lunghezza spazio:	1,40	
Altezza impianto:	2,90	Altezza spazio:	2,00	
Profondità impianto:	0,050	Superficie spazio:	2,80	
Lungh. elemento:	0,00	Numero spazi:	1	
Altezza margine inf.:	0,80	Totale mq:	2,80	
Distanze	Prima	Dopo	Collocazione	
Segnali di pericolo:			<input type="checkbox"/> cavalcavia <input type="checkbox"/> FS	
Segnali di indicazione:			<input type="checkbox"/> svincolo <input type="checkbox"/> parapetto	
Semafori:			<input type="checkbox"/> curva <input type="checkbox"/> isola spartitraffico	
Intersezioni:				
Gallerie:				
Altri impianti (temporanei):	<input type="checkbox"/>	<input type="checkbox"/>		
Marg. carreggiata:	0,50			
Dim. marciapiede:	2,00			
Edifici/Recinzioni:	1,50			
Ambito vincolato:				
Interferenza visiva:				
Impatto ambientale:				
Ostacolo alla vista di:				
Entità dell'interferenza:				
Conformità	Conforme			

Intervento	Nessuno	Cambiamento utilizzo a commerciale
------------	---------	------------------------------------

Indirizzo:	VERDI	2 fronte	N. ubicazione:	149
Zona urbana:	CENTRO	Zona tariffaria:	Normale	
Categoria:	Impianto di pubblicità o propag	Utilizzo:	PAI	
Tipologia:	Vetrina	N. elementi:	1	
Orientamento:	Parallelo	Tipo Strada:	f	
Illuminazione:	Non luminoso	Zona di Piano:	Zona A1	
Conservazione:	Buono			
Lunghezza impianto:	0,85	Lunghezza spazio:	0,70	
Altezza impianto:	1,10	Altezza spazio:	1,00	
Profondità impianto:	0,050	Superficie spazio:	0,70	
Lungh. elemento:	0,00	Numero spazi:	1	
Altezza margine inf.:	0,90	Totale mq:	0,70	
Distanze	Prima	Dopo	Collocazione	
Segnali di pericolo:			<input type="checkbox"/> cavalcavia	<input type="checkbox"/> FS
Segnali di indicazione:		3,00	<input checked="" type="checkbox"/> svincolo	<input type="checkbox"/> parapetto
Semafori:			<input type="checkbox"/> curva	<input type="checkbox"/> isola spartitraffico
Intersezioni:				
Gallerie:				
Altri impianti (temporanei):	<input type="checkbox"/>	<input type="checkbox"/>		
Marg. carreggiata:	1,50			
Dim. marciapiede:	1,50			
Edifici/Recinzioni:				
Ambito vincolato:				
Interferenza visiva:				
Impatto ambientale:				
Ostacolo alla vista di:				
Entità dell'interferenza:				
Conformità	Non conforme	-Impianto in presenza di svincolo -Dopo segnali di indicazione		



Intervento Rimozione Rimozione

Indirizzo:	BURZAGLI	130 fronte	N. ubicazione:	150
Zona urbana:	CENTRO	Zona tariffaria:	Normale	
Categoria:	Pubblicità temporanea	Utilizzo:	AN	
Tipologia:	Pubblicità varia	N. elementi:	3	
Orientamento:	Parallelo	Tipo Strada:	f	
Illuminazione:	Non luminoso	Zona di Piano:	Zona A1	
Conservazione:	Buono			
Lunghezza impianto:	2,10	Lunghezza spazio:	0,70	
Altezza impianto:	0,75	Altezza spazio:	0,50	
Profondità impianto:	0,000	Superficie spazio:	0,35	
Lungh. elemento:	2,10	Numero spazi:	1	
Altezza margine inf.:	0,25	Totale mq:	1,05	
Distanze	Prima	Dopo	Collocazione	
Segnali di pericolo:			<input type="checkbox"/> cavalcavia	<input type="checkbox"/> FS
Segnali di indicazione:			<input checked="" type="checkbox"/> svincolo	<input type="checkbox"/> parapetto
Semafori:			<input type="checkbox"/> curva	<input type="checkbox"/> isola spartitraffico
Intersezioni:	0,00	0,00		
Gallerie:				
Altri impianti (temporanei):	<input type="checkbox"/>	<input type="checkbox"/>		
Marg. carreggiata:	1,50			
Dim. marciapiede:	1,50			
Edifici/Recinzioni:	0,00			
Ambito vincolato:				
Interferenza visiva:				
Impatto ambientale:				
Ostacolo alla vista di:				
Entità dell'interferenza:				
Conformità	Non conforme	-Utilizzo non ammesso -Impianto in presenza di svincolo -Prima di intersezioni -Dopo intersezioni -Impianto non ammesso -Formato non		
Intervento	Rimozione	Rimozione		



Indirizzo:	TANI	23 fronte	N. ubicazione:	151
Zona urbana:	CENTRO	Zona tariffaria:	Normale	
Categoria:	Cartello	Utilizzo:	PAC	
Tipologia:	Stendardo	N. elementi:	1	
Orientamento:	Parallelo	Tipo Strada:	f	
Illuminazione:	Non luminoso	Zona di Piano:	Zona A1	
Conservazione:	Buono			
Lunghezza impianto:	1,60	Lunghezza spazio:	1,40	
Altezza impianto:	2,90	Altezza spazio:	2,00	
Profondità impianto:	0,050	Superficie spazio:	2,80	
Lungh. elemento:	0,00	Numero spazi:	1	
Altezza margine inf.:	0,80	Totale mq:	2,80	
Distanze	Prima	Dopo	Collocazione	
Segnali di pericolo:			<input type="checkbox"/> cavalcavia <input type="checkbox"/> FS	
Segnali di indicazione:			<input type="checkbox"/> svincolo <input type="checkbox"/> parapetto	
Semafori:			<input type="checkbox"/> curva <input type="checkbox"/> isola spartitraffico	
Intersezioni:				
Gallerie:				
Altri impianti (temporanei):	<input type="checkbox"/>	<input type="checkbox"/>		
Marg. carreggiata:	1,50			
Dim. marciapiede:	1,50			
Edifici/Recinzioni:	0,00			
Ambito vincolato:				
Interferenza visiva:				
Impatto ambientale:				
Ostacolo alla vista di:				
Entità dell'interferenza:				
Conformità	Conforme			

Intervento	Nessuno	Cambiamento utilizzo a commerciale
------------	---------	------------------------------------

Indirizzo:	TANI	23 fronte	N. ubicazione:	152
Zona urbana:	CENTRO	Zona tariffaria:	Normale	
Categoria:	Cartello	Utilizzo:	PAC	
Tipologia:	Stendardo	N. elementi:	1	
Orientamento:	Parallelo	Tipo Strada:	f	
Illuminazione:	Non luminoso	Zona di Piano:	Zona A1	
Conservazione:	Buono			
Lunghezza impianto:	1,60	Lunghezza spazio:	1,40	
Altezza impianto:	2,90	Altezza spazio:	2,00	
Profondità impianto:	0,050	Superficie spazio:	2,80	
Lungh. elemento:	0,00	Numero spazi:	1	
Altezza margine inf.:	0,80	Totale mq:	2,80	
Distanze	Prima	Dopo	Collocazione	
Segnali di pericolo:			<input type="checkbox"/> cavalcavia <input type="checkbox"/> FS	
Segnali di indicazione:			<input type="checkbox"/> svincolo <input type="checkbox"/> parapetto	
Semafori:			<input type="checkbox"/> curva <input type="checkbox"/> isola spartitraffico	
Intersezioni:				
Gallerie:				
Altri impianti (temporanei):	<input type="checkbox"/>	<input type="checkbox"/>		
Marg. carreggiata:	1,50			
Dim. marciapiede:	1,50			
Edifici/Recinzioni:	0,00			
Ambito vincolato:				
Interferenza visiva:				
Impatto ambientale:				
Ostacolo alla vista di:				
Entità dell'interferenza:				
Conformità	Conforme			

Intervento	Nessuno	Cambiamento utilizzo a commerciale
------------	---------	------------------------------------

Indirizzo:	MARTIRI DELLA LIBERTA'		9A lato	N. ubicazione:	153
Zona urbana:	CENTRO		Zona tariffaria:	Normale	
Categoria:	Pubblicità temporanea		Utilizzo:	PE	
Tipologia:	Gonfalone - Locandina		N. elementi:	1	
Orientamento:	Ortogonale		Tipo Strada:	f	
Illuminazione:	Non luminoso		Zona di Piano:	Zona A1	
Conservazione:	Buono				
Lunghezza impianto:	1,30		Lunghezza spazio:	1,30	
Altezza impianto:	5,20		Altezza spazio:	2,20	
Profondità impianto:	0,000		Superficie spazio:	2,86	
Lungh. elemento:	0,00		Numero spazi:	1	
Altezza margine inf.:	3,00		Totale mq:	2,86	
Distanze	Prima	Dopo	Collocazione		
Segnali di pericolo:			<input type="checkbox"/> cavalcavia	<input type="checkbox"/> FS	
Segnali di indicazione:		1,00	<input type="checkbox"/> svincolo	<input type="checkbox"/> parapetto	
Semafori:			<input type="checkbox"/> curva	<input type="checkbox"/> isola spartitraffico	
Intersezioni:					
Gallerie:					
Altri impianti (temporanei):	<input type="checkbox"/>	<input type="checkbox"/>			
Marg. carreggiata:	0,30				
Dim. marciapiede:	1,50				
Edifici/Recinzioni:	1,20				
Ambito vincolato:					
Interferenza visiva:					
Impatto ambientale:					
Ostacolo alla vista di:					
Entità dell'interferenza:					
Conformità	Non conforme	-Dopo segnali di indicazione -Limite della carreggiata			

Intervento	Rimozione	Rimozione
------------	-----------	-----------

Indirizzo:	UNITA' D'ITALIA		1 fronte	N. ubicazione:	154
Zona urbana:	CENTRO		Zona tariffaria:	Normale	
Categoria:	Pubblicità temporanea		Utilizzo:	PAC	
Tipologia:	Tabella affissionale		N. elementi:	2	
Orientamento:	Parallelo		Tipo Strada:	f	
Illuminazione:	Non luminoso		Zona di Piano:	Zona A1	
Conservazione:	Buono				
Lunghezza impianto:	3,50		Lunghezza spazio:	1,40	
Altezza impianto:	2,00		Altezza spazio:	2,00	
Profondità impianto:	0,000		Superficie spazio:	2,80	
Lungh. elemento:	0,00		Numero spazi:	1	
Altezza margine inf.:	0,60		Totale mq:	5,60	
Distanze	Prima	Dopo	Collocazione		
Segnali di pericolo:			<input type="checkbox"/> cavalcavia	<input type="checkbox"/> FS	
Segnali di indicazione:	0,00	0,00	<input type="checkbox"/> svincolo	<input type="checkbox"/> parapetto	
Semafori:			<input type="checkbox"/> curva	<input type="checkbox"/> isola spartitraffico	
Intersezioni:	0,00	0,00			
Gallerie:					
Altri impianti (temporanei):	<input type="checkbox"/>	<input type="checkbox"/>			
Marg. carreggiata:	1,50				
Dim. marciapiede:	1,50				
Edifici/Recinzioni:	0,00				
Ambito vincolato:					
Interferenza visiva:					
Impatto ambientale:					
Ostacolo alla vista di:					
Entità dell'interferenza:					
Conformità	Reso conforme	-Prima di intersezioni -Dopo intersezioni			
Intervento	Sostituzione	Impianto posto in aderenza, inserimento di 2 tabelle 140x200, cambiamento utilizzo a commerciale			

Indirizzo:	UNITA' D'ITALIA		25 lato	N. ubicazione:	155
Zona urbana:	CENTRO		Zona tariffaria:	Normale	
Categoria:	Pubblicità temporanea		Utilizzo:	PE	
Tipologia:	Gonfalone - Locandina		N. elementi:	1	
Orientamento:	Ortogonale		Tipo Strada:	f	
Illuminazione:	Non luminoso		Zona di Piano:	Zona A1	
Conservazione:	Buono				
Lunghezza impianto:	1,30		Lunghezza spazio:	1,30	
Altezza impianto:	5,20		Altezza spazio:	2,20	
Profondità impianto:	0,000		Superficie spazio:	2,86	
Lungh. elemento:	0,00		Numero spazi:	1	
Altezza margine inf.:	3,00		Totale mq:	2,86	
Distanze	Prima	Dopo	Collocazione		
Segnali di pericolo:			<input type="checkbox"/> cavalcavia	<input type="checkbox"/> FS	
Segnali di indicazione:			<input type="checkbox"/> svincolo	<input type="checkbox"/> parapetto	
Semafori:			<input type="checkbox"/> curva	<input type="checkbox"/> isola spartitraffico	
Intersezioni:					
Gallerie:					
Altri impianti (temporanei):	<input type="checkbox"/>	<input type="checkbox"/>			
Marg. carreggiata:	0,50				
Dim. marciapiede:	2,00				
Edifici/Recinzioni:	1,50				
Ambito vincolato:					
Interferenza visiva:					
Impatto ambientale:					
Ostacolo alla vista di:					
Entità dell'interferenza:					
Conformità	Conforme				

Intervento	Nessuno	Nessun intervento
------------	---------	-------------------

Indirizzo:	UNITA' D'ITALIA		25 fronte	N. ubicazione:	156
Zona urbana:	CENTRO		Zona tariffaria:	Normale	
Categoria:	Pubblicità temporanea		Utilizzo:	PAC	
Tipologia:	Tabella affissionale		N. elementi:	8	
Orientamento:	Parallelo		Tipo Strada:	f	
Illuminazione:	Non luminoso		Zona di Piano:	Zona A1	
Conservazione:	Buono				
Lunghezza impianto:	19,00		Lunghezza spazio:	1,40	
Altezza impianto:	1,50		Altezza spazio:	2,00	
Profondità impianto:	0,000		Superficie spazio:	2,80	
Lungh. elemento:	0,00		Numero spazi:	1	
Altezza margine inf.:	1,50		Totale mq:	22,40	
Distanze	Prima	Dopo	Collocazione		
Segnali di pericolo:	0,00	0,00	<input type="checkbox"/> cavalcavia	<input type="checkbox"/> FS	
Segnali di indicazione:			<input type="checkbox"/> svincolo	<input type="checkbox"/> parapetto	
Semafori:			<input type="checkbox"/> curva	<input type="checkbox"/> isola spartitraffico	
Intersezioni:					
Gallerie:					
Altri impianti (temporanei):	<input type="checkbox"/>	<input type="checkbox"/>			
Marg. carreggiata:	1,50				
Dim. marciapiede:	1,50				
Edifici/Recinzioni:	0,00				
Ambito vincolato:					
Interferenza visiva:					
Impatto ambientale:					
Ostacolo alla vista di:					
Entità dell'interferenza:					
Conformità	Conforme				

Intervento	Sostituzione	Prevedere inserimento 8 tabelle 140x200
------------	--------------	---

Indirizzo:	UNITA' D'ITALIA		37 lato	N. ubicazione:	157
Zona urbana:	CENTRO		Zona tariffaria:	Normale	
Categoria:	Pubblicità temporanea		Utilizzo:	PE	
Tipologia:	Gonfalone - Locandina		N. elementi:	1	
Orientamento:	Ortogonale		Tipo Strada:	f	
Illuminazione:	Non luminoso		Zona di Piano:	Zona A1	
Conservazione:	Buono				
Lunghezza impianto:	1,30		Lunghezza spazio:	1,30	
Altezza impianto:	5,20		Altezza spazio:	2,20	
Profondità impianto:	0,000		Superficie spazio:	2,86	
Lungh. elemento:	0,00		Numero spazi:	1	
Altezza margine inf.:	3,00		Totale mq:	2,86	
Distanze	Prima	Dopo	Collocazione		
Segnali di pericolo:	10,00		<input type="checkbox"/> cavalcavia	<input type="checkbox"/> FS	
Segnali di indicazione:			<input type="checkbox"/> svincolo	<input type="checkbox"/> parapetto	
Semafori:			<input type="checkbox"/> curva	<input type="checkbox"/> isola spartitraffico	
Intersezioni:					
Gallerie:					
Altri impianti (temporanei):	<input type="checkbox"/>	<input type="checkbox"/>			
Marg. carreggiata:	0,50				
Dim. marciapiede:	2,00				
Edifici/Recinzioni:	1,50				
Ambito vincolato:					
Interferenza visiva:					
Impatto ambientale:					
Ostacolo alla vista di:					
Entità dell'interferenza:					
Conformità	Non conforme	-Prima segnali di pericolo o prescrizione			

Intervento	Rimozione	Rimozione
------------	-----------	-----------

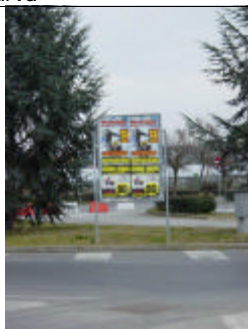
Indirizzo:	UNITA' D'ITALIA		45 fronte	N. ubicazione:	158
Zona urbana:	CENTRO		Zona tariffaria:	Normale	
Categoria:	Cartello		Utilizzo:	PAC	
Tipologia:	Stendardo		N. elementi:	1	
Orientamento:	Parallelo		Tipo Strada:	f	
Illuminazione:	Non luminoso		Zona di Piano:	Zona A2	
Conservazione:	Buono				
Lunghezza impianto:	1,70		Lunghezza spazio:	1,40	
Altezza impianto:	2,90		Altezza spazio:	2,00	
Profondità impianto:	0,050		Superficie spazio:	2,80	
Lungh. elemento:	0,00		Numero spazi:	1	
Altezza margine inf.:	0,90		Totale mq:	2,80	
Distanze	Prima	Dopo	Collocazione		
Segnali di pericolo:			<input type="checkbox"/> cavalcavia	<input type="checkbox"/> FS	
Segnali di indicazione:			<input checked="" type="checkbox"/> svincolo	<input type="checkbox"/> parapetto	
Semafori:			<input type="checkbox"/> curva	<input type="checkbox"/> isola spartitraffico	
Intersezioni:	0,00	0,00			
Gallerie:					
Altri impianti (temporanei):	<input type="checkbox"/>	<input type="checkbox"/>			
Marg. carreggiata:	2,00				
Dim. marciapiede:	0,00				
Edifici/Recinzioni:	10,00				
Ambito vincolato:					
Interferenza visiva:					
Impatto ambientale:					
Ostacolo alla vista di:					
Entità dell'interferenza:					
Conformità	Non conforme	-Impianto in presenza di svincolo -Prima di intersezioni -Dopo intersezioni			
Intervento	Rimozione	Rimozione			

Indirizzo:	UNITA' D'ITALIA		37 lato	N. ubicazione:	159
Zona urbana:	CENTRO		Zona tariffaria:	Normale	
Categoria:	Pubblicità temporanea		Utilizzo:	PE	
Tipologia:	Gonfalone - Locandina		N. elementi:	1	
Orientamento:	Ortogonale		Tipo Strada:	f	
Illuminazione:	Non luminoso		Zona di Piano:	Zona A1	
Conservazione:	Buono				
Lunghezza impianto:	1,30		Lunghezza spazio:	1,30	
Altezza impianto:	5,20		Altezza spazio:	2,20	
Profondità impianto:	0,000		Superficie spazio:	2,86	
Lungh. elemento:	0,00		Numero spazi:	1	
Altezza margine inf.:	3,00		Totale mq:	2,86	
Distanze	Prima	Dopo	Collocazione		
Segnali di pericolo:	10,00		<input type="checkbox"/> cavalcavia	<input type="checkbox"/> FS	
Segnali di indicazione:			<input type="checkbox"/> svincolo	<input type="checkbox"/> parapetto	
Semafori:			<input type="checkbox"/> curva	<input type="checkbox"/> isola spartitraffico	
Intersezioni:					
Gallerie:					
Altri impianti (temporanei):	<input type="checkbox"/>	<input type="checkbox"/>			
Marg. carreggiata:	0,50				
Dim. marciapiede:	2,00				
Edifici/Recinzioni:	1,50				
Ambito vincolato:					
Interferenza visiva:					
Impatto ambientale:					
Ostacolo alla vista di:					
Entità dell'interferenza:					
Conformità	Non conforme	-Prima segnali di pericolo o prescrizione			

Intervento	Rimozione	Rimozione
------------	-----------	-----------

Indirizzo:	UNITA' D'ITALIA		37 lato	N. ubicazione:	160
Zona urbana:	CENTRO		Zona tariffaria:	Normale	
Categoria:	Pubblicità temporanea		Utilizzo:	PE	
Tipologia:	Gonfalone - Locandina		N. elementi:	1	
Orientamento:	Ortogonale		Tipo Strada:	f	
Illuminazione:	Non luminoso		Zona di Piano:	Zona A1	
Conservazione:	Buono				
Lunghezza impianto:	1,30		Lunghezza spazio:	1,30	
Altezza impianto:	5,20		Altezza spazio:	2,20	
Profondità impianto:	0,000		Superficie spazio:	2,86	
Lungh. elemento:	0,00		Numero spazi:	1	
Altezza margine inf.:	3,00		Totale mq:	2,86	
Distanze	Prima	Dopo	Collocazione		
Segnali di pericolo:			<input type="checkbox"/> cavalcavia	<input type="checkbox"/> FS	
Segnali di indicazione:			<input type="checkbox"/> svincolo	<input type="checkbox"/> parapetto	
Semafori:			<input type="checkbox"/> curva	<input type="checkbox"/> isola spartitraffico	
Intersezioni:					
Gallerie:					
Altri impianti (temporanei):	<input type="checkbox"/>	<input type="checkbox"/>			
Marg. carreggiata:	0,50				
Dim. marciapiede:	2,00				
Edifici/Recinzioni:	1,50				
Ambito vincolato:					
Interferenza visiva:					
Impatto ambientale:					
Ostacolo alla vista di:					
Entità dell'interferenza:					
Conformità	Conforme				

Intervento	Nessuno	Nessun intervento
------------	---------	-------------------

Indirizzo:	GRAMSCI	142 fronte	N. ubicazione:	161
Zona urbana:	CENTRO	Zona tariffaria:	Normale	
Categoria:	Impianto di pubblicità o propag	Utilizzo:	PAC	
Tipologia:	Tabella affissionale	N. elementi:	2	
Orientamento:	Parallelo	Tipo Strada:	f	
Illuminazione:	Non luminoso	Zona di Piano:	Zona A1	
Conservazione:	Buono			
Lunghezza impianto:	3,00	Lunghezza spazio:	1,40	
Altezza impianto:	2,00	Altezza spazio:	2,00	
Profondità impianto:	0,000	Superficie spazio:	2,80	
Lungh. elemento:	0,00	Numero spazi:	1	
Altezza margine inf.:	0,60	Totale mq:	5,60	
Distanze	Prima	Dopo	Collocazione	
Segnali di pericolo:			<input type="checkbox"/> cavalcavia	<input type="checkbox"/> FS
Segnali di indicazione:			<input type="checkbox"/> svincolo	<input type="checkbox"/> parapetto
Semafori:			<input type="checkbox"/> curva	<input type="checkbox"/> isola spartitraffico
Intersezioni:				
Gallerie:				
Altri impianti (temporanei):	<input type="checkbox"/>	<input type="checkbox"/>		
Marg. carreggiata:	1,50			
Dim. marciapiede:	1,50			
Edifici/Recinzioni:	0,00			
Ambito vincolato:				
Interferenza visiva:				
Impatto ambientale:				
Ostacolo alla vista di:				
Entità dell'interferenza:				
Conformità	Conforme			



Intervento Sostituzione Sostituire con 2 tabelle 140x200, cambiamento utilizzo a commerciale

Indirizzo:	GRAMSCI	144 fronte	N. ubicazione:	162
Zona urbana:	CENTRO	Zona tariffaria:	Normale	
Categoria:	Impianto di pubblicità o propag	Utilizzo:	PAC	
Tipologia:	Tabella affissionale	N. elementi:	2	
Orientamento:	Parallelo	Tipo Strada:	f	
Illuminazione:	Non luminoso	Zona di Piano:	Zona A1	
Conservazione:	Buono			
Lunghezza impianto:	3,00	Lunghezza spazio:	2,00	
Altezza impianto:	2,00	Altezza spazio:	1,40	
Profondità impianto:	0,000	Superficie spazio:	2,80	
Lungh. elemento:	0,00	Numero spazi:	1	
Altezza margine inf.:	0,60	Totale mq:	5,60	
Distanze	Prima	Dopo	Collocazione	
Segnali di pericolo:			<input type="checkbox"/> cavalcavia	<input type="checkbox"/> FS
Segnali di indicazione:			<input type="checkbox"/> svincolo	<input type="checkbox"/> parapetto
Semafori:			<input type="checkbox"/> curva	<input type="checkbox"/> isola spartitraffico
Intersezioni:				
Gallerie:				
Altri impianti (temporanei):	<input type="checkbox"/>	<input type="checkbox"/>		
Marg. carreggiata:	1,50			
Dim. marciapiede:	1,50			
Edifici/Recinzioni:	0,00			
Ambito vincolato:				
Interferenza visiva:				
Impatto ambientale:				
Ostacolo alla vista di:				
Entità dell'interferenza:				
Conformità	Conforme			



Intervento Sostituzione Sostituire con 2 tabelle 140x200, cambiamento utilizzo a commerciale

Indirizzo:	GRAMSCI	146 fronte	N. ubicazione:	163
Zona urbana:	CENTRO	Zona tariffaria:	Normale	
Categoria:	Impianto di pubblicità o propag	Utilizzo:	PAC	
Tipologia:	Tabella affissionale	N. elementi:	2	
Orientamento:	Parallelo	Tipo Strada:	f	
Illuminazione:	Non luminoso	Zona di Piano:	Zona A1	
Conservazione:	Buono			
Lunghezza impianto:	3,00	Lunghezza spazio:	2,00	
Altezza impianto:	2,00	Altezza spazio:	1,40	
Profondità impianto:	0,000	Superficie spazio:	2,80	
Lungh. elemento:	0,00	Numero spazi:	1	
Altezza margine inf.:	0,60	Totale mq:	5,60	
Distanze	Prima	Dopo	Collocazione	
Segnali di pericolo:			<input type="checkbox"/> cavalcavia <input type="checkbox"/> FS	
Segnali di indicazione:			<input type="checkbox"/> svincolo <input type="checkbox"/> parapetto	
Semafori:			<input type="checkbox"/> curva <input type="checkbox"/> isola spartitraffico	
Intersezioni:				
Gallerie:				
Altri impianti (temporanei):	<input type="checkbox"/>	<input type="checkbox"/>		
Marg. carreggiata:	1,50			
Dim. marciapiede:	1,50			
Edifici/Recinzioni:	0,00			
Ambito vincolato:				
Interferenza visiva:				
Impatto ambientale:				
Ostacolo alla vista di:				
Entità dell'interferenza:				
Conformità	Conforme			



Intervento Sostituzione Sostituire con 2 tabelle 140x200, cambiamento utilizzo a commerciale

Indirizzo:	GRAMSCI	146 fronte	N. ubicazione:	164
Zona urbana:	CENTRO	Zona tariffaria:	Normale	
Categoria:	Impianto di pubblicità o propag	Utilizzo:	PAC	
Tipologia:	Tabella affissionale	N. elementi:	2	
Orientamento:	Parallelo	Tipo Strada:	f	
Illuminazione:	Non luminoso	Zona di Piano:	Zona A1	
Conservazione:	Buono			
Lunghezza impianto:	3,00	Lunghezza spazio:	2,00	
Altezza impianto:	2,15	Altezza spazio:	1,40	
Profondità impianto:	0,000	Superficie spazio:	2,80	
Lungh. elemento:	0,00	Numero spazi:	1	
Altezza margine inf.:	0,60	Totale mq:	5,60	
Distanze	Prima	Dopo	Collocazione	
Segnali di pericolo:			<input type="checkbox"/> cavalcavia <input type="checkbox"/> FS	
Segnali di indicazione:			<input type="checkbox"/> svincolo <input type="checkbox"/> parapetto	
Semafori:			<input type="checkbox"/> curva <input type="checkbox"/> isola spartitraffico	
Intersezioni:				
Gallerie:				
Altri impianti (temporanei):	<input type="checkbox"/>	<input type="checkbox"/>		
Marg. carreggiata:	1,50			
Dim. marciapiede:	1,50			
Edifici/Recinzioni:	0,00			
Ambito vincolato:				
Interferenza visiva:				
Impatto ambientale:				
Ostacolo alla vista di:				
Entità dell'interferenza:				
Conformità	Conforme			



Intervento Sostituzione Sostituire con 2 tabelle 140x200, cambiamento utilizzo a commerciale

Indirizzo:	GRAMSCI	146 fronte	N. ubicazione:	165
Zona urbana:	CENTRO	Zona tariffaria:	Normale	
Categoria:	Impianto di pubblicità o propag	Utilizzo:	PAC	
Tipologia:	Tabella affissionale	N. elementi:	2	
Orientamento:	Parallelo	Tipo Strada:	f	
Illuminazione:	Non luminoso	Zona di Piano:	Zona A1	
Conservazione:	Buono			
Lunghezza impianto:	1,40	Lunghezza spazio:	1,40	
Altezza impianto:	2,15	Altezza spazio:	1,00	
Profondità impianto:	0,000	Superficie spazio:	1,40	
Lungh. elemento:	0,00	Numero spazi:	1	
Altezza margine inf.:	1,15	Totale mq:	2,80	
Distanze	Prima	Dopo	Collocazione	
Segnali di pericolo:			<input type="checkbox"/> cavalcavia <input type="checkbox"/> FS	
Segnali di indicazione:			<input checked="" type="checkbox"/> svincolo <input type="checkbox"/> parapetto	
Semafori:			<input type="checkbox"/> curva <input type="checkbox"/> isola spartitraffico	
Intersezioni:				
Gallerie:				
Altri impianti (temporanei):	2,00	<input type="checkbox"/>	<input type="checkbox"/>	
Marg. carreggiata:	1,50			
Dim. marciapiede:	1,50			
Edifici/Recinzioni:	0,00			
Ambito vincolato:				
Interferenza visiva:				
Impatto ambientale:				
Ostacolo alla vista di:				
Entità dell'interferenza:				
Conformità	Reso conforme	-Impianto in presenza di svincolo		



Intervento Sostituzione Impianto posto in aderenza, prevedere inserimento di 2 tabelle 140x100

Indirizzo:	GRAMSCI	146 fronte	N. ubicazione:	166
Zona urbana:	CENTRO	Zona tariffaria:	Normale	
Categoria:	Cartello	Utilizzo:	PAC	
Tipologia:	Stendardo	N. elementi:	1	
Orientamento:	Parallelo	Tipo Strada:	f	
Illuminazione:	Non luminoso	Zona di Piano:	Zona A1	
Conservazione:	Buono			
Lunghezza impianto:	1,60	Lunghezza spazio:	1,40	
Altezza impianto:	3,00	Altezza spazio:	2,00	
Profondità impianto:	0,050	Superficie spazio:	2,80	
Lungh. elemento:	0,00	Numero spazi:	1	
Altezza margine inf.:	0,90	Totale mq:	2,80	
Distanze	Prima	Dopo	Collocazione	
Segnali di pericolo:			<input type="checkbox"/> cavalcavia <input type="checkbox"/> FS	
Segnali di indicazione:			<input checked="" type="checkbox"/> svincolo <input type="checkbox"/> parapetto	
Semafori:			<input type="checkbox"/> curva <input type="checkbox"/> isola spartitraffico	
Intersezioni:				
Gallerie:				
Altri impianti (temporanei):	<input type="checkbox"/>	2,00	<input type="checkbox"/>	
Marg. carreggiata:	1,50			
Dim. marciapiede:	1,50			
Edifici/Recinzioni:	0,00			
Ambito vincolato:				
Interferenza visiva:				
Impatto ambientale:				
Ostacolo alla vista di:				
Entità dell'interferenza:				
Conformità	Reso conforme	-Impianto in presenza di svincolo -Altri impianti dopo		



Intervento Nessuno Impianto posto in aderenza

Indirizzo:	GRAMSCI	146 fronte	N. ubicazione:	167
Zona urbana:	CENTRO	Zona tariffaria:	Normale	
Categoria:	Cartello	Utilizzo:	PAC	
Tipologia:	Stendardo	N. elementi:	1	
Orientamento:	Parallelo	Tipo Strada:	f	
Illuminazione:	Non luminoso	Zona di Piano:	Zona A1	
Conservazione:	Buono			
Lunghezza impianto:	1,60	Lunghezza spazio:	1,40	
Altezza impianto:	3,00	Altezza spazio:	2,00	
Profondità impianto:	0,050	Superficie spazio:	2,80	
Lungh. elemento:	0,00	Numero spazi:	1	
Altezza margine inf.:	0,90	Totale mq:	2,80	

Distanze	Prima	Dopo
Segnali di pericolo:		
Segnali di indicazione:		
Semafori:		
Intersezioni:		
Gallerie:		
Altri impianti (temporanei):	<input type="checkbox"/>	<input type="checkbox"/>
Marg. carreggiata:	1,50	
Dim. marciapiede:	1,50	
Edifici/Recinzioni:	0,00	
Ambito vincolato:		
Interferenza visiva:		
Impatto ambientale:		
Ostacolo alla vista di:		
Entità dell'interferenza:		

Collocazione	
<input type="checkbox"/> cavalcavia	<input type="checkbox"/> FS
<input checked="" type="checkbox"/> svincolo	<input type="checkbox"/> parapetto
<input type="checkbox"/> curva	<input type="checkbox"/> isola spartitraffico



Conformità	Reso conforme	-Impianto in presenza di svincolo
Intervento	Nessuno	Impianto posto in aderenza, cambiamento utilizzo a commerciale

Indirizzo:	RUINI	22 lato	N. ubicazione:	168
Zona urbana:	CENTRO	Zona tariffaria:	Normale	
Categoria:	Pubblicità temporanea	Utilizzo:	PE	
Tipologia:	Gonfalone - Locandina	N. elementi:	1	
Orientamento:	Ortogonale	Tipo Strada:	f	
Illuminazione:	Non luminoso	Zona di Piano:	Zona A2	
Conservazione:	Buono			
Lunghezza impianto:	1,30	Lunghezza spazio:	1,30	
Altezza impianto:	5,20	Altezza spazio:	2,20	
Profondità impianto:	0,000	Superficie spazio:	2,86	
Lungh. elemento:	0,00	Numero spazi:	1	
Altezza margine inf.:	3,00	Totale mq:	2,86	

Distanze	Prima	Dopo
Segnali di pericolo:	10,00	
Segnali di indicazione:		
Semafori:		
Intersezioni:		
Gallerie:		
Altri impianti (temporanei):	<input type="checkbox"/>	<input type="checkbox"/>
Marg. carreggiata:	1,50	
Dim. marciapiede:	1,50	
Edifici/Recinzioni:	15,00	
Ambito vincolato:		
Interferenza visiva:		
Impatto ambientale:		
Ostacolo alla vista di:		
Entità dell'interferenza:		

Collocazione	
<input type="checkbox"/> cavalcavia	<input type="checkbox"/> FS
<input type="checkbox"/> svincolo	<input type="checkbox"/> parapetto
<input type="checkbox"/> curva	<input type="checkbox"/> isola spartitraffico



Conformità	Non conforme	-Prima segnali di pericolo o prescrizione
Intervento	Rimozione	Rimozione

Indirizzo:	RUINI	22 lato	N. ubicazione:	169
Zona urbana:	CENTRO	Zona tariffaria:	Normale	
Categoria:	Pubblicità temporanea	Utilizzo:	PE	
Tipologia:	Gonfalone - Locandina	N. elementi:	1	
Orientamento:	Ortagonale	Tipo Strada:	f	
Illuminazione:	Non luminoso	Zona di Piano:	Zona A2	
Conservazione:	Buono			
Lunghezza impianto:	1,30	Lunghezza spazio:	1,30	
Altezza impianto:	5,20	Altezza spazio:	2,20	
Profondità impianto:	0,000	Superficie spazio:	2,86	
Lungh. elemento:	0,00	Numero spazi:	1	
Altezza margine inf.:	3,00	Totale mq:	2,86	

Distanze	Prima	Dopo
Segnali di pericolo:	10,00	
Segnali di indicazione:		
Semafori:		
Intersezioni:		
Gallerie:		
Altri impianti (temporanei):	<input type="checkbox"/>	<input type="checkbox"/>
Marg. carreggiata:	1,50	
Dim. marciapiede:	1,50	
Edifici/Recinzioni:	15,00	
Ambito vincolato:		
Interferenza visiva:		
Impatto ambientale:		
Ostacolo alla vista di:		
Entità dell'interferenza:		

Collocazione	
<input type="checkbox"/> cavalcavia	<input type="checkbox"/> FS
<input type="checkbox"/> svincolo	<input type="checkbox"/> parapetto
<input type="checkbox"/> curva	<input type="checkbox"/> isola spartitraffico



Conformità Non conforme -Prima segnali di pericolo o prescrizione

Intervento Rimozione Rimozione

Indirizzo:	AMENDOLA	5 lato	N. ubicazione:	170
Zona urbana:	CENTRO	Zona tariffaria:	Normale	
Categoria:	Cartello	Utilizzo:	PAC	
Tipologia:	Stendardo	N. elementi:	1	
Orientamento:	Parallelo	Tipo Strada:	f	
Illuminazione:	Non luminoso	Zona di Piano:	Zona A2	
Conservazione:	Buono			
Lunghezza impianto:	1,60	Lunghezza spazio:	1,40	
Altezza impianto:	2,90	Altezza spazio:	2,00	
Profondità impianto:	0,050	Superficie spazio:	2,80	
Lungh. elemento:	0,00	Numero spazi:	1	
Altezza margine inf.:	0,80	Totale mq:	2,80	

Distanze	Prima	Dopo
Segnali di pericolo:		
Segnali di indicazione:		
Semafori:		
Intersezioni:	0,00	
Gallerie:		
Altri impianti (temporanei):	<input type="checkbox"/>	<input type="checkbox"/>
Marg. carreggiata:	1,50	
Dim. marciapiede:	1,50	
Edifici/Recinzioni:	0,00	
Ambito vincolato:		
Interferenza visiva:		
Impatto ambientale:		
Ostacolo alla vista di:		
Entità dell'interferenza:		

Collocazione	
<input type="checkbox"/> cavalcavia	<input type="checkbox"/> FS
<input checked="" type="checkbox"/> svincolo	<input type="checkbox"/> parapetto
<input type="checkbox"/> curva	<input type="checkbox"/> isola spartitraffico



Conformità Reso conforme -Impianto in presenza di svincolo -Prima di intersezioni

Intervento Nessuno Impianto posto in aderenza, cambiamento utilizzo a commerciale

Indirizzo:	AMENDOLA	5 lato	N. ubicazione:	171
Zona urbana:	CENTRO	Zona tariffaria:	Normale	
Categoria:	Cartello	Utilizzo:	PAC	
Tipologia:	Stendardo	N. elementi:	1	
Orientamento:	Parallelo	Tipo Strada:	f	
Illuminazione:	Non luminoso	Zona di Piano:	Zona A2	
Conservazione:	Buono			
Lunghezza impianto:	1,60	Lunghezza spazio:	1,40	
Altezza impianto:	2,90	Altezza spazio:	2,00	
Profondità impianto:	0,050	Superficie spazio:	2,80	
Lungh. elemento:	0,00	Numero spazi:	1	
Altezza margine inf.:	0,80	Totale mq:	2,80	
Distanze	Prima	Dopo	Collocazione	
Segnali di pericolo:			<input type="checkbox"/> cavalcavia	<input type="checkbox"/> FS
Segnali di indicazione:			<input checked="" type="checkbox"/> svincolo	<input type="checkbox"/> parapetto
Semafori:			<input type="checkbox"/> curva	<input type="checkbox"/> isola spartitraffico
Intersezioni:	0,00			
Gallerie:				
Altri impianti (temporanei):	0,00	<input type="checkbox"/>	0,00	<input type="checkbox"/>
Marg. carreggiata:	1,50			
Dim. marciapiede:	1,50			
Edifici/Recinzioni:	0,00			
Ambito vincolato:				
Interferenza visiva:				
Impatto ambientale:				
Ostacolo alla vista di:				
Entità dell'interferenza:				
Conformità	Reso conforme	-Impianto in presenza di svincolo -Prima di intersezioni -Altri impianti prima -Altri impianti dopo		
Intervento	Nessuno	Impianto posto in aderenza, cambiamento utilizzo ad affissione commerciale		



Indirizzo:	CALAMANDREI	N. ubicazione:	172	
Zona urbana:	CENTRO	Zona tariffaria:	Normale	
Categoria:	Pubblicità temporanea	Utilizzo:	PE	
Tipologia:	Gonfalone - Locandina	N. elementi:	1	
Orientamento:	Ortagonale	Tipo Strada:	f	
Illuminazione:	Non luminoso	Zona di Piano:	Zona A2	
Conservazione:	Buono			
Lunghezza impianto:	1,30	Lunghezza spazio:	1,30	
Altezza impianto:	5,20	Altezza spazio:	2,20	
Profondità impianto:	0,000	Superficie spazio:	2,86	
Lungh. elemento:	0,00	Numero spazi:	1	
Altezza margine inf.:	3,00	Totale mq:	2,86	
Distanze	Prima	Dopo	Collocazione	
Segnali di pericolo:			<input type="checkbox"/> cavalcavia	<input type="checkbox"/> FS
Segnali di indicazione:			<input type="checkbox"/> svincolo	<input type="checkbox"/> parapetto
Semafori:			<input type="checkbox"/> curva	<input type="checkbox"/> isola spartitraffico
Intersezioni:				
Gallerie:				
Altri impianti (temporanei):		<input type="checkbox"/>		<input type="checkbox"/>
Marg. carreggiata:	2,00			
Dim. marciapiede:	2,00			
Edifici/Recinzioni:	5,00			
Ambito vincolato:				
Interferenza visiva:				
Impatto ambientale:				
Ostacolo alla vista di:				
Entità dell'interferenza:				
Conformità	Conforme			
Intervento	Nessuno	Nessun intervento		



Indirizzo:	CALAMANDREI		N. ubicazione:	173
Zona urbana:	CENTRO		Zona tariffaria:	Normale
Categoria:	Pubblicità temporanea		Utilizzo:	PE
Tipologia:	Gonfalone - Locandina		N. elementi:	1
Orientamento:	Ortogonale		Tipo Strada:	f
Illuminazione:	Non luminoso		Zona di Piano:	Zona A2
Conservazione:	Buono			
Lunghezza impianto:	1,30		Lunghezza spazio:	1,30
Altezza impianto:	5,20		Altezza spazio:	2,20
Profondità impianto:	0,000		Superficie spazio:	2,86
Lungh. elemento:	0,00		Numero spazi:	1
Altezza margine inf.:	3,00		Totale mq:	2,86
Distanze	Prima	Dopo	Collocazione	
Segnali di pericolo:			<input type="checkbox"/> cavalcavia	<input type="checkbox"/> FS
Segnali di indicazione:			<input type="checkbox"/> svincolo	<input type="checkbox"/> parapetto
Semafori:			<input type="checkbox"/> curva	<input type="checkbox"/> isola spartitraffico
Intersezioni:				
Gallerie:				
Altri impianti (temporanei):	<input type="checkbox"/>	<input type="checkbox"/>		
Marg. carreggiata:	2,00			
Dim. marciapiede:	2,00			
Edifici/Recinzioni:	5,00			
Ambito vincolato:				
Interferenza visiva:				
Impatto ambientale:				
Ostacolo alla vista di:				
Entità dell'interferenza:				
Conformità	Conforme			



Intervento Nessuno Nessun intervento

Indirizzo:	20 SETTEMBRE		13 lato	N. ubicazione:	174
Zona urbana:	CENTRO		Zona tariffaria:	Normale	
Categoria:	Impianto di pubblicità o propag		Utilizzo:	PAC	
Tipologia:	Tabella affissionale		N. elementi:	1	
Orientamento:	Parallelo		Tipo Strada:	f	
Illuminazione:	Non luminoso		Zona di Piano:	Zona A1	
Conservazione:	Buono				
Lunghezza impianto:	2,80		Lunghezza spazio:	1,40	
Altezza impianto:	2,00		Altezza spazio:	2,00	
Profondità impianto:	0,000		Superficie spazio:	2,80	
Lungh. elemento:	0,00		Numero spazi:	2	
Altezza margine inf.:	1,00		Totale mq:	5,60	
Distanze	Prima	Dopo	Collocazione		
Segnali di pericolo:			<input type="checkbox"/> cavalcavia	<input type="checkbox"/> FS	
Segnali di indicazione:			<input type="checkbox"/> svincolo	<input type="checkbox"/> parapetto	
Semafori:			<input type="checkbox"/> curva	<input type="checkbox"/> isola spartitraffico	
Intersezioni:					
Gallerie:					
Altri impianti (temporanei):	<input type="checkbox"/>	<input type="checkbox"/>			
Marg. carreggiata:					
Dim. marciapiede:					
Edifici/Recinzioni:	0,00				
Ambito vincolato:					
Interferenza visiva:					
Impatto ambientale:					
Ostacolo alla vista di:					
Entità dell'interferenza:					
Conformità	Conforme				



Intervento Nessuno Nessun intervento

Indirizzo:	20 SETTEMBRE	13 lato	N. ubicazione:	175
Zona urbana:	CENTRO	Zona tariffaria:	Normale	
Categoria:	Impianto di pubblicità o propag	Utilizzo:	PAC	
Tipologia:	Tabella affissionale	N. elementi:	1	
Orientamento:	Parallelo	Tipo Strada:	f	
Illuminazione:	Non luminoso	Zona di Piano:	Zona A1	
Conservazione:	Buono			
Lunghezza impianto:	2,80	Lunghezza spazio:	1,40	
Altezza impianto:	2,00	Altezza spazio:	2,00	
Profondità impianto:	0,000	Superficie spazio:	2,80	
Lungh. elemento:	0,00	Numero spazi:	2	
Altezza margine inf.:	1,00	Totale mq:	5,60	
Distanze	Prima	Dopo	Collocazione	
Segnali di pericolo:			<input type="checkbox"/> cavalcavia <input type="checkbox"/> FS	
Segnali di indicazione:			<input type="checkbox"/> svincolo <input type="checkbox"/> parapetto	
Semafori:			<input type="checkbox"/> curva <input type="checkbox"/> isola spartitraffico	
Intersezioni:				
Gallerie:				
Altri impianti (temporanei):	<input type="checkbox"/>	<input type="checkbox"/>		
Marg. carreggiata:				
Dim. marciapiede:				
Edifici/Recinzioni:	0,00			
Ambito vincolato:				
Interferenza visiva:				
Impatto ambientale:				
Ostacolo alla vista di:				
Entità dell'interferenza:				
Conformità	Conforme			



Intervento Manutenzione Cambiamento utilizzo a commerciale

Indirizzo:	20 SETTEMBRE	13 lato	N. ubicazione:	176
Zona urbana:	CENTRO	Zona tariffaria:	Normale	
Categoria:	Impianto di pubblicità o propag	Utilizzo:	PAC	
Tipologia:	Tabella affissionale	N. elementi:	1	
Orientamento:	Parallelo	Tipo Strada:	f	
Illuminazione:	Non luminoso	Zona di Piano:	Zona A1	
Conservazione:	Buono			
Lunghezza impianto:	2,80	Lunghezza spazio:	1,40	
Altezza impianto:	2,00	Altezza spazio:	2,00	
Profondità impianto:	0,000	Superficie spazio:	2,80	
Lungh. elemento:	0,00	Numero spazi:	2	
Altezza margine inf.:	1,00	Totale mq:	5,60	
Distanze	Prima	Dopo	Collocazione	
Segnali di pericolo:			<input type="checkbox"/> cavalcavia <input type="checkbox"/> FS	
Segnali di indicazione:			<input type="checkbox"/> svincolo <input type="checkbox"/> parapetto	
Semafori:			<input type="checkbox"/> curva <input type="checkbox"/> isola spartitraffico	
Intersezioni:				
Gallerie:				
Altri impianti (temporanei):	<input type="checkbox"/>	<input type="checkbox"/>		
Marg. carreggiata:				
Dim. marciapiede:				
Edifici/Recinzioni:	0,00			
Ambito vincolato:				
Interferenza visiva:				
Impatto ambientale:				
Ostacolo alla vista di:				
Entità dell'interferenza:				
Conformità	Conforme			



Intervento Manutenzione Cambiamento utilizzo a commerciale

Indirizzo:	20 SETTEMBRE	13 lato	N. ubicazione:	177
Zona urbana:	CENTRO	Zona tariffaria:	Normale	
Categoria:	Impianto di pubblicità o propag	Utilizzo:	PAC	
Tipologia:	Tabella affissionale	N. elementi:	1	
Orientamento:	Parallelo	Tipo Strada:	f	
Illuminazione:	Non luminoso	Zona di Piano:	Zona A1	
Conservazione:	Buono			
Lunghezza impianto:	2,80	Lunghezza spazio:	1,40	
Altezza impianto:	2,00	Altezza spazio:	2,00	
Profondità impianto:	0,000	Superficie spazio:	2,80	
Lungh. elemento:	0,00	Numero spazi:	2	
Altezza margine inf.:	1,00	Totale mq:	5,60	
Distanze	Prima	Dopo	Collocazione	
Segnali di pericolo:			<input type="checkbox"/> cavalcavia <input type="checkbox"/> FS	
Segnali di indicazione:			<input type="checkbox"/> svincolo <input type="checkbox"/> parapetto	
Semafori:			<input type="checkbox"/> curva <input type="checkbox"/> isola spartitraffico	
Intersezioni:				
Gallerie:				
Altri impianti (temporanei):	<input type="checkbox"/>	<input type="checkbox"/>		
Marg. carreggiata:				
Dim. marciapiede:				
Edifici/Recinzioni:	0,00			
Ambito vincolato:				
Interferenza visiva:				
Impatto ambientale:				
Ostacolo alla vista di:				
Entità dell'interferenza:				
Conformità	Conforme			



Intervento Manutenzione Cambiamento utilizzo a commerciale

Indirizzo:	20 SETTEMBRE	13 lato	N. ubicazione:	178
Zona urbana:	CENTRO	Zona tariffaria:	Normale	
Categoria:	Impianto di pubblicità o propag	Utilizzo:	PAC	
Tipologia:	Tabella affissionale	N. elementi:	1	
Orientamento:	Parallelo	Tipo Strada:	f	
Illuminazione:	Non luminoso	Zona di Piano:	Zona A1	
Conservazione:	Buono			
Lunghezza impianto:	2,40	Lunghezza spazio:	2,00	
Altezza impianto:	2,00	Altezza spazio:	1,40	
Profondità impianto:	0,000	Superficie spazio:	2,80	
Lungh. elemento:	0,00	Numero spazi:	1	
Altezza margine inf.:	1,20	Totale mq:	2,80	
Distanze	Prima	Dopo	Collocazione	
Segnali di pericolo:			<input type="checkbox"/> cavalcavia <input type="checkbox"/> FS	
Segnali di indicazione:			<input type="checkbox"/> svincolo <input type="checkbox"/> parapetto	
Semafori:			<input checked="" type="checkbox"/> curva <input type="checkbox"/> isola spartitraffico	
Intersezioni:				
Gallerie:				
Altri impianti (temporanei):	<input type="checkbox"/>	<input type="checkbox"/>		
Marg. carreggiata:				
Dim. marciapiede:				
Edifici/Recinzioni:	0,00			
Ambito vincolato:				
Interferenza visiva:				
Impatto ambientale:				
Ostacolo alla vista di:				
Entità dell'interferenza:				
Conformità	Reso conforme	-Impianto in presenza di curva		

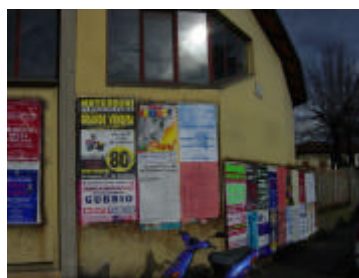

Intervento Sostituzione Impianto posto in aderenza, sostituire con tabella 200x140, cambiamento utilizzo ad affissione commerciale

Indirizzo:	FONTE MOSCHETTA		2 fronte	N. ubicazione:	179
Zona urbana:	CENTRO		Zona tariffaria:	Normale	
Categoria:	Impianto di pubblicità o propag		Utilizzo:	PAC	
Tipologia:	Tabella affissionale		N. elementi:	1	
Orientamento:	Parallelo		Tipo Strada:	f	
Illuminazione:	Non luminoso		Zona di Piano:	Zona A1	
Conservazione:	Buono				
Lunghezza impianto:	7,00		Lunghezza spazio:	1,40	
Altezza impianto:	2,00		Altezza spazio:	2,00	
Profondità impianto:	0,000		Superficie spazio:	2,80	
Lungh. elemento:	0,00		Numero spazi:	4	
Altezza margine inf.:	0,50		Totale mq:	11,20	
Distanze	Prima	Dopo	Collocazione		
Segnali di pericolo:			<input type="checkbox"/> cavalcavia	<input type="checkbox"/> FS	
Segnali di indicazione:			<input type="checkbox"/> svincolo	<input type="checkbox"/> parapetto	
Semafori:			<input type="checkbox"/> curva	<input type="checkbox"/> isola spartitraffico	
Intersezioni:					
Gallerie:					
Altri impianti (temporanei):	<input type="checkbox"/>	<input type="checkbox"/>			
Marg. carreggiata:					
Dim. marciapiede:					
Edifici/Recinzioni:	0,00				
Ambito vincolato:					
Interferenza visiva:					
Impatto ambientale:					
Ostacolo alla vista di:					
Entità dell'interferenza:					
Conformità	Conforme				



Intervento Spostamento Eliminare una tabella, alzare il margine inferiore a 0,5 m. cambiamento utilizzo ad affissione commerciale

Indirizzo:	VITTORIO VENETO		12 fronte	N. ubicazione:	180
Zona urbana:	CENTRO		Zona tariffaria:	Normale	
Categoria:	Impianto pubblicitario di servizi		Utilizzo:	PE	
Tipologia:	Orologio		N. elementi:	1	
Orientamento:	Ortogonale		Tipo Strada:	f	
Illuminazione:	Non luminoso		Zona di Piano:	Zona A1	
Conservazione:	Buono				
Lunghezza impianto:	1,00		Lunghezza spazio:	1,00	
Altezza impianto:	3,80		Altezza spazio:	0,70	
Profondità impianto:	0,100		Superficie spazio:	0,70	
Lungh. elemento:	0,00		Numero spazi:	2	
Altezza margine inf.:	2,50		Totale mq:	1,40	
Distanze	Prima	Dopo	Collocazione		
Segnali di pericolo:	5,00	10,00	<input type="checkbox"/> cavalcavia	<input type="checkbox"/> FS	
Segnali di indicazione:			<input checked="" type="checkbox"/> svincolo	<input type="checkbox"/> parapetto	
Semafori:			<input type="checkbox"/> curva	<input type="checkbox"/> isola spartitraffico	
Intersezioni:					
Gallerie:					
Altri impianti (temporanei):	<input type="checkbox"/>	<input type="checkbox"/>			
Marg. carreggiata:	1,50				
Dim. marciapiede:	1,50				
Edifici/Recinzioni:	10,00				
Ambito vincolato:					
Interferenza visiva:					
Impatto ambientale:					
Ostacolo alla vista di:					
Entità dell'interferenza:					
Conformità	Non conforme		-Impianto in presenza di svincolo -Prima segnali di pericolo o prescrizione		
Intervento	Rimozione		Rimozione		



Indirizzo:	VITTORIO VENETO		1 lato	N. ubicazione:	181
Zona urbana:	CENTRO		Zona tariffaria:	Normale	
Categoria:	Cartello		Utilizzo:	PAC	
Tipologia:	Stendardo		N. elementi:	1	
Orientamento:	Parallelo		Tipo Strada:	f	
Illuminazione:	Non luminoso		Zona di Piano:	Zona A1	
Conservazione:	Arrugginito				
Lunghezza impianto:	1,60		Lunghezza spazio:	1,40	
Altezza impianto:	2,50		Altezza spazio:	2,00	
Profondità impianto:	0,050		Superficie spazio:	2,80	
Lungh. elemento:	0,00		Numero spazi:	2	
Altezza margine inf.:	0,60		Totale mq:	5,60	
Distanze	Prima	Dopo	Collocazione		
Segnali di pericolo:			<input type="checkbox"/> cavalcavia	<input type="checkbox"/> FS	
Segnali di indicazione:			<input type="checkbox"/> svincolo	<input type="checkbox"/> parapetto	
Semafori:			<input type="checkbox"/> curva	<input type="checkbox"/> isola spartitraffico	
Intersezioni:					
Gallerie:					
Altri impianti (temporanei):	<input type="checkbox"/>	<input type="checkbox"/>			
Marg. carreggiata:	3,20				
Dim. marciapiede:	3,00				
Edifici/Recinzioni:					
Ambito vincolato:					
Interferenza visiva:					
Impatto ambientale:					
Ostacolo alla vista di:					
Entità dell'interferenza:					
Conformità	Conforme				



Intervento Sostituzione Sostituire con standardo 140x200, cambiamento utilizzo ad affissione commerciale

Indirizzo:	VITTORIO VENETO		22 fronte	N. ubicazione:	182
Zona urbana:	CENTRO		Zona tariffaria:	Normale	
Categoria:	Cartello		Utilizzo:	PAC	
Tipologia:	Stendardo		N. elementi:	1	
Orientamento:	Parallelo		Tipo Strada:	f	
Illuminazione:	Non luminoso		Zona di Piano:	Zona A1	
Conservazione:	Buono				
Lunghezza impianto:	1,60		Lunghezza spazio:	1,40	
Altezza impianto:	2,80		Altezza spazio:	2,00	
Profondità impianto:	0,050		Superficie spazio:	2,80	
Lungh. elemento:	0,00		Numero spazi:	2	
Altezza margine inf.:	0,80		Totale mq:	5,60	
Distanze	Prima	Dopo	Collocazione		
Segnali di pericolo:	10,00		<input type="checkbox"/> cavalcavia	<input type="checkbox"/> FS	
Segnali di indicazione:			<input type="checkbox"/> svincolo	<input type="checkbox"/> parapetto	
Semafori:			<input type="checkbox"/> curva	<input type="checkbox"/> isola spartitraffico	
Intersezioni:					
Gallerie:					
Altri impianti (temporanei):	<input type="checkbox"/>	<input type="checkbox"/>			
Marg. carreggiata:	1,00				
Dim. marciapiede:	3,00				
Edifici/Recinzioni:	10,00				
Ambito vincolato:					
Interferenza visiva:					
Impatto ambientale:					
Ostacolo alla vista di:					
Entità dell'interferenza:					
Conformità	Reso conforme	-Prima segnali di pericolo o prescrizione			

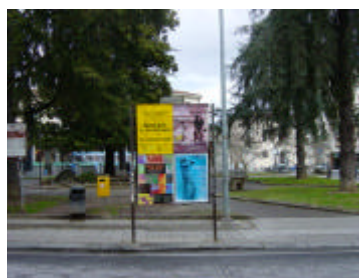

Intervento Spostamento Prevedere spostamento a 4 m da margine carreggiata, cambiamento utilizzo ad affissione commerciale

Indirizzo:	VITTORIO VENETO	22 fronte	N. ubicazione:	183
Zona urbana:	CENTRO	Zona tariffaria:	Normale	
Categoria:	Cartello	Utilizzo:	PAI	
Tipologia:	Stendardo	N. elementi:	1	
Orientamento:	Parallelo	Tipo Strada:	f	
Illuminazione:	Non luminoso	Zona di Piano:	Zona A1	
Conservazione:	Buono			
Lunghezza impianto:	1,60	Lunghezza spazio:	1,40	
Altezza impianto:	2,80	Altezza spazio:	2,00	
Profondità impianto:	0,050	Superficie spazio:	2,80	
Lungh. elemento:	0,00	Numero spazi:	2	
Altezza margine inf.:	0,80	Totale mq:	5,60	
Distanze	Prima	Dopo	Collocazione	
Segnali di pericolo:	10,00		<input type="checkbox"/> cavalcavia <input type="checkbox"/> FS	
Segnali di indicazione:			<input type="checkbox"/> svincolo <input type="checkbox"/> parapetto	
Semafori:			<input type="checkbox"/> curva <input type="checkbox"/> isola spartitraffico	
Intersezioni:				
Gallerie:				
Altri impianti (temporanei):	<input type="checkbox"/>	<input type="checkbox"/>		
Marg. carreggiata:	1,00			
Dim. marciapiede:	3,00			
Edifici/Recinzioni:	10,00			
Ambito vincolato:				
Interferenza visiva:				
Impatto ambientale:				
Ostacolo alla vista di:				
Entità dell'interferenza:				
Conformità	Reso conforme	-Prima segnali di pericolo o prescrizione		
Intervento	Spostamento	Prevedere spostamento a 4 m da margine carreggiata		



Indirizzo:	DONATORI DI SANGUE	1 fronte	N. ubicazione:	184
Zona urbana:	CENTRO	Zona tariffaria:	Normale	
Categoria:	Impianto pubblicitario di servizi	Utilizzo:	PE	
Tipologia:	Quadro Toponomastico	N. elementi:	1	
Orientamento:	Parallelo	Tipo Strada:	f	
Illuminazione:	Non luminoso	Zona di Piano:	Zona A1	
Conservazione:	Buono			
Lunghezza impianto:	2,10	Lunghezza spazio:	0,50	
Altezza impianto:	3,10	Altezza spazio:	0,70	
Profondità impianto:	0,050	Superficie spazio:	0,35	
Lungh. elemento:	0,00	Numero spazi:	7	
Altezza margine inf.:	1,00	Totale mq:	2,45	
Distanze	Prima	Dopo	Collocazione	
Segnali di pericolo:			<input type="checkbox"/> cavalcavia <input type="checkbox"/> FS	
Segnali di indicazione:			<input type="checkbox"/> svincolo <input type="checkbox"/> parapetto	
Semafori:			<input type="checkbox"/> curva <input type="checkbox"/> isola spartitraffico	
Intersezioni:				
Gallerie:				
Altri impianti (temporanei):	<input type="checkbox"/>	<input type="checkbox"/>		
Marg. carreggiata:	5,00			
Dim. marciapiede:	0,00			
Edifici/Recinzioni:	10,00			
Ambito vincolato:				
Interferenza visiva:				
Impatto ambientale:				
Ostacolo alla vista di:				
Entità dell'interferenza:				
Conformità	Conforme			
Intervento	Nessuno	Nessun intervento		



Indirizzo:	BURZAGLI	28 fronte	N. ubicazione:	185
Zona urbana:	CENTRO	Zona tariffaria:	Normale	
Categoria:	Pubblicità temporanea	Utilizzo:	PAI	
Tipologia:	Tabella affissionale	N. elementi:	1	
Orientamento:	Parallelo	Tipo Strada:	f	
Illuminazione:	Non luminoso	Zona di Piano:	Zona A1	
Conservazione:	Buono			
Lunghezza impianto:	1,50	Lunghezza spazio:	1,40	
Altezza impianto:	2,50	Altezza spazio:	2,00	
Profondità impianto:	0,000	Superficie spazio:	2,80	
Lungh. elemento:	0,00	Numero spazi:	1	
Altezza margine inf.:	1,00	Totale mq:	2,80	
Distanze	Prima	Dopo	Collocazione	
Segnali di pericolo:	10,00		<input type="checkbox"/> cavalcavia	<input type="checkbox"/> FS
Segnali di indicazione:			<input type="checkbox"/> svincolo	<input type="checkbox"/> parapetto
Semafori:			<input type="checkbox"/> curva	<input type="checkbox"/> isola spartitraffico
Intersezioni:				
Gallerie:				
Altri impianti (temporanei):	3,00	<input type="checkbox"/>		
Marg. carreggiata:	1,50			
Dim. marciapiede:	1,50			
Edifici/Recinzioni:	0,00			
Ambito vincolato:				
Interferenza visiva:				
Impatto ambientale:				
Ostacolo alla vista di:				
Entità dell'interferenza:				
Conformità	Conforme			



Intervento Sostituzione Prevedere inserimento 1 tabella 140x200

Indirizzo:	BURZAGLI	28 fronte	N. ubicazione:	186
Zona urbana:	CENTRO	Zona tariffaria:	Normale	
Categoria:	Pubblicità temporanea	Utilizzo:	PAI	
Tipologia:	Tabella affissionale	N. elementi:	1	
Orientamento:	Parallelo	Tipo Strada:	f	
Illuminazione:	Non luminoso	Zona di Piano:	Zona A1	
Conservazione:	Buono			
Lunghezza impianto:	1,50	Lunghezza spazio:	1,40	
Altezza impianto:	2,50	Altezza spazio:	2,00	
Profondità impianto:	0,000	Superficie spazio:	2,80	
Lungh. elemento:	0,00	Numero spazi:	1	
Altezza margine inf.:	1,00	Totale mq:	2,80	
Distanze	Prima	Dopo	Collocazione	
Segnali di pericolo:	13,00		<input type="checkbox"/> cavalcavia	<input type="checkbox"/> FS
Segnali di indicazione:			<input type="checkbox"/> svincolo	<input type="checkbox"/> parapetto
Semafori:			<input type="checkbox"/> curva	<input type="checkbox"/> isola spartitraffico
Intersezioni:				
Gallerie:				
Altri impianti (temporanei):	2,00	<input type="checkbox"/>	3,00	<input type="checkbox"/>
Marg. carreggiata:	1,50			
Dim. marciapiede:	1,50			
Edifici/Recinzioni:	0,00			
Ambito vincolato:				
Interferenza visiva:				
Impatto ambientale:				
Ostacolo alla vista di:				
Entità dell'interferenza:				
Conformità	Conforme			



Intervento Sostituzione Prevedere inserimento 1 tabella 140x200

Indirizzo:	BURZAGLI	31 lato	N. ubicazione:	187
Zona urbana:	CENTRO	Zona tariffaria:	Normale	
Categoria:	Impianto di pubblicità o propag	Utilizzo:	PE	
Tipologia:	Vetrina	N. elementi:	1	
Orientamento:	Parallelo	Tipo Strada:	f	
Illuminazione:	Non luminoso	Zona di Piano:	Zona A1	
Conservazione:	Buono			
Lunghezza impianto:	1,50	Lunghezza spazio:	1,50	
Altezza impianto:	1,10	Altezza spazio:	1,10	
Profondità impianto:	0,050	Superficie spazio:	1,65	
Lungh. elemento:	0,00	Numero spazi:	1	
Altezza margine inf.:	1,10	Totale mq:	1,65	
Distanze	Prima	Dopo	Collocazione	
Segnali di pericolo:	15,00		<input type="checkbox"/> cavalcavia <input type="checkbox"/> FS	
Segnali di indicazione:			<input type="checkbox"/> svincolo <input type="checkbox"/> parapetto	
Semafori:			<input type="checkbox"/> curva <input type="checkbox"/> isola spartitraffico	
Intersezioni:				
Gallerie:				
Altri impianti (temporanei):	<input type="checkbox"/>	2,00 <input type="checkbox"/>		
Marg. carreggiata:	1,50			
Dim. marciapiede:	1,50			
Edifici/Recinzioni:	0,00			
Ambito vincolato:				
Interferenza visiva:				
Impatto ambientale:				
Ostacolo alla vista di:				
Entità dell'interferenza:				
Conformità	Reso conforme	-Utilizzo non ammesso -Altri impianti dopo -Formato non previsto		
Intervento	Sostituzione	Adeguamento formato		

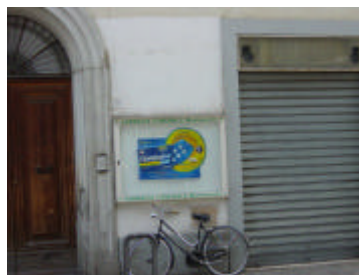

Indirizzo:	BURZAGLI	18 lato	N. ubicazione:	188
Zona urbana:	CENTRO	Zona tariffaria:	Normale	
Categoria:	Impianto di pubblicità o propag	Utilizzo:	AN	
Tipologia:	Tabella affissionale	N. elementi:	1	
Orientamento:	Parallelo	Tipo Strada:	f	
Illuminazione:	Non luminoso	Zona di Piano:	Zona A1	
Conservazione:	Arrugginito			
Lunghezza impianto:	2,00	Lunghezza spazio:	1,40	
Altezza impianto:	3,00	Altezza spazio:	2,00	
Profondità impianto:	0,000	Superficie spazio:	2,80	
Lungh. elemento:	0,00	Numero spazi:	1	
Altezza margine inf.:	0,50	Totale mq:	2,80	
Distanze	Prima	Dopo	Collocazione	
Segnali di pericolo:	0,00		<input type="checkbox"/> cavalcavia <input type="checkbox"/> FS	
Segnali di indicazione:			<input type="checkbox"/> svincolo <input type="checkbox"/> parapetto	
Semafori:			<input type="checkbox"/> curva <input type="checkbox"/> isola spartitraffico	
Intersezioni:				
Gallerie:				
Altri impianti (temporanei):	<input type="checkbox"/>	<input type="checkbox"/>		
Marg. carreggiata:	1,50			
Dim. marciapiede:	1,50			
Edifici/Recinzioni:	0,00			
Ambito vincolato:				
Interferenza visiva:				
Impatto ambientale:				
Ostacolo alla vista di:				
Entità dell'interferenza:				
Conformità	Conforme			
Intervento	Sostituzione	Prevedere inserimento tabella 140x200		



Indirizzo:	MARZIA	4 fronte	N. ubicazione:	189
Zona urbana:	CENTRO	Zona tariffaria:	Normale	
Categoria:	Impianto di pubblicità o propag	Utilizzo:	PAC	
Tipologia:	Tabella affissionale	N. elementi:	1	
Orientamento:	Parallelo	Tipo Strada:	f	
Illuminazione:	Non luminoso	Zona di Piano:	Zona A1	
Conservazione:	Buono			
Lunghezza impianto:	3,20	Lunghezza spazio:	1,40	
Altezza impianto:	2,10	Altezza spazio:	2,00	
Profondità impianto:	0,000	Superficie spazio:	2,80	
Lungh. elemento:	0,00	Numero spazi:	2	
Altezza margine inf.:	1,20	Totale mq:	5,60	

Distanze	Prima	Dopo
Segnali di pericolo:	0,00	
Segnali di indicazione:		
Semafori:		
Intersezioni:		15,00
Gallerie:		
Altri impianti (temporanei):	<input type="checkbox"/>	<input type="checkbox"/>
Marg. carreggiata:	0,80	
Dim. marciapiede:	0,50	
Edifici/Recinzioni:	0,00	
Ambito vincolato:		
Interferenza visiva:		
Impatto ambientale:		
Ostacolo alla vista di:		
Entità dell'interferenza:		
Conformità	Conforme	

Collocazione	
<input type="checkbox"/> cavalcavia	<input type="checkbox"/> FS
<input type="checkbox"/> svincolo	<input type="checkbox"/> parapetto
<input type="checkbox"/> curva	<input type="checkbox"/> isola spartitraffico



Intervento Spostamento Prevedere spostamento a 15 metri dall'incrocio

Indirizzo:	MARZIA	122 fronte	N. ubicazione:	190
Zona urbana:	CENTRO	Zona tariffaria:	Normale	
Categoria:	Impianto di pubblicità o propag	Utilizzo:	AN	
Tipologia:	Tabella affissionale	N. elementi:	1	
Orientamento:	Parallelo	Tipo Strada:	f	
Illuminazione:	Non luminoso	Zona di Piano:	Zona A1	
Conservazione:	Buono			
Lunghezza impianto:	2,50	Lunghezza spazio:	1,40	
Altezza impianto:	2,00	Altezza spazio:	2,00	
Profondità impianto:	0,000	Superficie spazio:	2,80	
Lungh. elemento:	0,00	Numero spazi:	1	
Altezza margine inf.:	1,50	Totale mq:	2,80	

Distanze	Prima	Dopo
Segnali di pericolo:	0,00	
Segnali di indicazione:		
Semafori:		
Intersezioni:		
Gallerie:		
Altri impianti (temporanei):	<input type="checkbox"/>	<input type="checkbox"/>
Marg. carreggiata:	2,00	
Dim. marciapiede:	0,00	
Edifici/Recinzioni:	0,00	
Ambito vincolato:		
Interferenza visiva:		
Impatto ambientale:		
Ostacolo alla vista di:		
Entità dell'interferenza:		
Conformità	Conforme	

Collocazione	
<input type="checkbox"/> cavalcavia	<input type="checkbox"/> FS
<input type="checkbox"/> svincolo	<input type="checkbox"/> parapetto
<input type="checkbox"/> curva	<input type="checkbox"/> isola spartitraffico



Intervento Sostituzione Prevedere inserimento tabella 140x200

Indirizzo:	PASCOLI	33 fronte	N. ubicazione:	191
Zona urbana:	CENTRO	Zona tariffaria:	Normale	
Categoria:	Cartello	Utilizzo:	AN	
Tipologia:	Stendardo	N. elementi:	1	
Orientamento:	Parallelo	Tipo Strada:	f	
Illuminazione:	Non luminoso	Zona di Piano:	Zona A1	
Conservazione:	Buono			
Lunghezza impianto:	1,60	Lunghezza spazio:	1,40	
Altezza impianto:	3,00	Altezza spazio:	2,00	
Profondità impianto:	0,050	Superficie spazio:	2,80	
Lungh. elemento:	0,00	Numero spazi:	1	
Altezza margine inf.:	0,80	Totale mq:	2,80	
Distanze	Prima	Dopo	Collocazione	
Segnali di pericolo:	0,00		<input type="checkbox"/> cavalcavia <input type="checkbox"/> FS	
Segnali di indicazione:			<input type="checkbox"/> svincolo <input type="checkbox"/> parapetto	
Semafori:			<input type="checkbox"/> curva <input type="checkbox"/> isola spartitraffico	
Intersezioni:				
Gallerie:				
Altri impianti (temporanei):	<input type="checkbox"/>	<input type="checkbox"/>		
Marg. carreggiata:	1,30			
Dim. marciapiede:	1,50			
Edifici/Recinzioni:	0,20			
Ambito vincolato:				
Interferenza visiva:				
Impatto ambientale:				
Ostacolo alla vista di:				
Entità dell'interferenza:				
Conformità	Conforme			

Intervento	Manutenzione	Manutenzione ordinaria
------------	--------------	------------------------

Indirizzo:	PASCOLI	33 fronte	N. ubicazione:	192
Zona urbana:	CENTRO	Zona tariffaria:	Normale	
Categoria:	Cartello	Utilizzo:	PAC	
Tipologia:	Stendardo	N. elementi:	1	
Orientamento:	Parallelo	Tipo Strada:	f	
Illuminazione:	Non luminoso	Zona di Piano:	Zona A1	
Conservazione:	Buono			
Lunghezza impianto:	1,60	Lunghezza spazio:	1,40	
Altezza impianto:	3,00	Altezza spazio:	2,00	
Profondità impianto:	0,050	Superficie spazio:	2,80	
Lungh. elemento:	0,00	Numero spazi:	1	
Altezza margine inf.:	0,80	Totale mq:	2,80	
Distanze	Prima	Dopo	Collocazione	
Segnali di pericolo:	0,00		<input type="checkbox"/> cavalcavia <input type="checkbox"/> FS	
Segnali di indicazione:			<input type="checkbox"/> svincolo <input type="checkbox"/> parapetto	
Semafori:			<input type="checkbox"/> curva <input type="checkbox"/> isola spartitraffico	
Intersezioni:				
Gallerie:				
Altri impianti (temporanei):	<input type="checkbox"/>	<input type="checkbox"/>		
Marg. carreggiata:	1,30			
Dim. marciapiede:	1,50			
Edifici/Recinzioni:	0,20			
Ambito vincolato:				
Interferenza visiva:				
Impatto ambientale:				
Ostacolo alla vista di:				
Entità dell'interferenza:				
Conformità	Conforme			

Intervento	Nessuno	Cambiamento utilizzo ad affissione commerciale
------------	---------	--

Indirizzo:	PASCOLI	33 fronte	N. ubicazione:	193
Zona urbana:	CENTRO	Zona tariffaria:	Normale	
Categoria:	Cartello	Utilizzo:	PAC	
Tipologia:	Stendardo	N. elementi:	1	
Orientamento:	Parallelo	Tipo Strada:	f	
Illuminazione:	Non luminoso	Zona di Piano:	Zona A1	
Conservazione:	Buono			
Lunghezza impianto:	1,60	Lunghezza spazio:	1,40	
Altezza impianto:	3,00	Altezza spazio:	2,00	
Profondità impianto:	0,050	Superficie spazio:	2,80	
Lungh. elemento:	0,00	Numero spazi:	1	
Altezza margine inf.:	0,80	Totale mq:	2,80	
Distanze	Prima	Dopo	Collocazione	
Segnali di pericolo:	0,00		<input type="checkbox"/> cavalcavia <input type="checkbox"/> FS	
Segnali di indicazione:			<input type="checkbox"/> svincolo <input type="checkbox"/> parapetto	
Semafori:			<input type="checkbox"/> curva <input type="checkbox"/> isola spartitraffico	
Intersezioni:				
Gallerie:				
Altri impianti (temporanei):	<input type="checkbox"/>	<input type="checkbox"/>		
Marg. carreggiata:	1,30			
Dim. marciapiede:	1,50			
Edifici/Recinzioni:	0,20			
Ambito vincolato:				
Interferenza visiva:				
Impatto ambientale:				
Ostacolo alla vista di:				
Entità dell'interferenza:				
Conformità	Conforme			

Intervento	Nessuno	Cambiamento utilizzo ad affissione commerciale
------------	---------	--

Indirizzo:	PASCOLI	33 fronte	N. ubicazione:	194
Zona urbana:	CENTRO	Zona tariffaria:	Normale	
Categoria:	Cartello	Utilizzo:	PAC	
Tipologia:	Stendardo	N. elementi:	1	
Orientamento:	Parallelo	Tipo Strada:	f	
Illuminazione:	Non luminoso	Zona di Piano:	Zona A1	
Conservazione:	Buono			
Lunghezza impianto:	2,10	Lunghezza spazio:	2,00	
Altezza impianto:	2,50	Altezza spazio:	1,40	
Profondità impianto:	0,050	Superficie spazio:	2,80	
Lungh. elemento:	0,00	Numero spazi:	1	
Altezza margine inf.:	1,00	Totale mq:	2,80	
Distanze	Prima	Dopo	Collocazione	
Segnali di pericolo:		0,00	<input type="checkbox"/> cavalcavia <input type="checkbox"/> FS	
Segnali di indicazione:			<input type="checkbox"/> svincolo <input type="checkbox"/> parapetto	
Semafori:			<input type="checkbox"/> curva <input type="checkbox"/> isola spartitraffico	
Intersezioni:				
Gallerie:				
Altri impianti (temporanei):	<input type="checkbox"/>	<input type="checkbox"/>		
Marg. carreggiata:	1,30			
Dim. marciapiede:	1,50			
Edifici/Recinzioni:	0,20			
Ambito vincolato:				
Interferenza visiva:				
Impatto ambientale:				
Ostacolo alla vista di:				
Entità dell'interferenza:				
Conformità	Conforme			

Intervento	Nessuno	Nessun intervento
------------	---------	-------------------

Indirizzo:	PASCOLI	33 fronte	N. ubicazione:	195
Zona urbana:	CENTRO	Zona tariffaria:	Normale	
Categoria:	Cartello	Utilizzo:	PAC	
Tipologia:	Stendardo	N. elementi:	1	
Orientamento:	Parallelo	Tipo Strada:	f	
Illuminazione:	Non luminoso	Zona di Piano:	Zona A1	
Conservazione:	Buono			
Lunghezza impianto:	2,10	Lunghezza spazio:	2,00	
Altezza impianto:	2,50	Altezza spazio:	1,40	
Profondità impianto:	0,050	Superficie spazio:	2,80	
Lungh. elemento:	0,00	Numero spazi:	1	
Altezza margine inf.:	1,00	Totale mq:	2,80	
Distanze	Prima	Dopo	Collocazione	
Segnali di pericolo:	0,00		<input type="checkbox"/> cavalcavia	<input type="checkbox"/> FS
Segnali di indicazione:			<input type="checkbox"/> svincolo	<input type="checkbox"/> parapetto
Semafori:			<input type="checkbox"/> curva	<input type="checkbox"/> isola spartitraffico
Intersezioni:				
Gallerie:				
Altri impianti (temporanei):	<input type="checkbox"/>	<input type="checkbox"/>		
Marg. carreggiata:	1,30			
Dim. marciapiede:	1,50			
Edifici/Recinzioni:	0,20			
Ambito vincolato:				
Interferenza visiva:				
Impatto ambientale:				
Ostacolo alla vista di:				
Entità dell'interferenza:				
Conformità	Conforme			

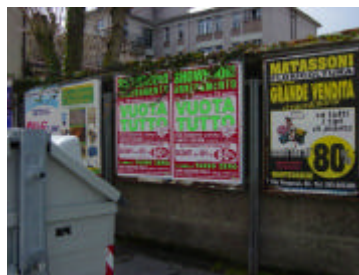

Intervento	Nessuno	Nessun intervento
------------	---------	-------------------

Indirizzo:	PASCOLI	33 fronte	N. ubicazione:	196
Zona urbana:	CENTRO	Zona tariffaria:	Normale	
Categoria:	Cartello	Utilizzo:	PAC	
Tipologia:	Stendardo	N. elementi:	1	
Orientamento:	Parallelo	Tipo Strada:	f	
Illuminazione:	Non luminoso	Zona di Piano:	Zona A1	
Conservazione:	Buono			
Lunghezza impianto:	2,10	Lunghezza spazio:	2,00	
Altezza impianto:	2,50	Altezza spazio:	1,40	
Profondità impianto:	0,050	Superficie spazio:	2,80	
Lungh. elemento:	0,00	Numero spazi:	1	
Altezza margine inf.:	1,00	Totale mq:	2,80	
Distanze	Prima	Dopo	Collocazione	
Segnali di pericolo:	0,00		<input type="checkbox"/> cavalcavia	<input type="checkbox"/> FS
Segnali di indicazione:			<input type="checkbox"/> svincolo	<input type="checkbox"/> parapetto
Semafori:			<input type="checkbox"/> curva	<input type="checkbox"/> isola spartitraffico
Intersezioni:				
Gallerie:				
Altri impianti (temporanei):	<input type="checkbox"/>	<input type="checkbox"/>		
Marg. carreggiata:	1,30			
Dim. marciapiede:	1,50			
Edifici/Recinzioni:	0,20			
Ambito vincolato:				
Interferenza visiva:				
Impatto ambientale:				
Ostacolo alla vista di:				
Entità dell'interferenza:				
Conformità	Conforme			

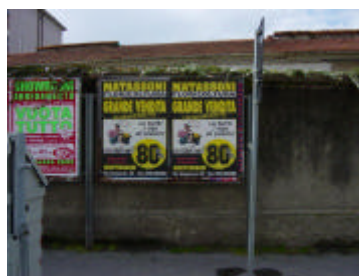

Intervento	Nessuno	Nessun intervento
------------	---------	-------------------

Indirizzo:	24 MAGGIO	20 fronte	N. ubicazione:	197
Zona urbana:	CENTRO	Zona tariffaria:	Normale	
Categoria:	Cartello	Utilizzo:	PAI	
Tipologia:	Stendardo	N. elementi:	1	
Orientamento:	Parallelo	Tipo Strada:	f	
Illuminazione:	Non luminoso	Zona di Piano:	Zona A1	
Conservazione:	Buono			
Lunghezza impianto:	1,60	Lunghezza spazio:	1,40	
Altezza impianto:	2,70	Altezza spazio:	2,00	
Profondità impianto:	0,050	Superficie spazio:	2,80	
Lungh. elemento:	0,00	Numero spazi:	1	
Altezza margine inf.:	0,60	Totale mq:	2,80	

Distanze	Prima	Dopo	Collocazione
Segnali di pericolo:			<input type="checkbox"/> cavalcavia <input type="checkbox"/> FS
Segnali di indicazione:			<input type="checkbox"/> svincolo <input type="checkbox"/> parapetto
Semafori:			<input type="checkbox"/> curva <input type="checkbox"/> isola spartitraffico
Intersezioni:			
Gallerie:			
Altri impianti (temporanei):	<input type="checkbox"/>	<input type="checkbox"/>	
Marg. carreggiata:	1,60		
Dim. marciapiede:	1,80		
Edifici/Recinzioni:	0,20		
Ambito vincolato:			
Interferenza visiva:			
Impatto ambientale:			
Ostacolo alla vista di:			
Entità dell'interferenza:			
Conformità	Conforme		



Intervento	Nessuno	Nessun intervento
------------	---------	-------------------

Indirizzo:	24 MAGGIO	20 fronte	N. ubicazione:	198
Zona urbana:	CENTRO	Zona tariffaria:	Normale	
Categoria:	Cartello	Utilizzo:	PAI	
Tipologia:	Stendardo	N. elementi:	1	
Orientamento:	Parallelo	Tipo Strada:	f	
Illuminazione:	Non luminoso	Zona di Piano:	Zona A1	
Conservazione:	Buono			
Lunghezza impianto:	1,60	Lunghezza spazio:	1,40	
Altezza impianto:	2,70	Altezza spazio:	2,00	
Profondità impianto:	0,050	Superficie spazio:	2,80	
Lungh. elemento:	0,00	Numero spazi:	1	
Altezza margine inf.:	0,60	Totale mq:	2,80	

Distanze	Prima	Dopo	Collocazione
Segnali di pericolo:			<input type="checkbox"/> cavalcavia <input type="checkbox"/> FS
Segnali di indicazione:			<input type="checkbox"/> svincolo <input type="checkbox"/> parapetto
Semafori:			<input type="checkbox"/> curva <input type="checkbox"/> isola spartitraffico
Intersezioni:			
Gallerie:			
Altri impianti (temporanei):	<input type="checkbox"/>	<input type="checkbox"/>	
Marg. carreggiata:	1,60		
Dim. marciapiede:	1,80		
Edifici/Recinzioni:	0,20		
Ambito vincolato:			
Interferenza visiva:			
Impatto ambientale:			
Ostacolo alla vista di:			
Entità dell'interferenza:			
Conformità	Conforme		



Intervento	Nessuno	Nessun intervento
------------	---------	-------------------

Indirizzo:	24 MAGGIO	65 fronte	N. ubicazione:	199
Zona urbana:	CENTRO	Zona tariffaria:	Normale	
Categoria:	Cartello	Utilizzo:	PAI	
Tipologia:	Stendardo	N. elementi:	1	
Orientamento:	Ortagonale	Tipo Strada:	f	
Illuminazione:	Non luminoso	Zona di Piano:	Zona A1	
Conservazione:	Buono			
Lunghezza impianto:	1,60	Lunghezza spazio:	1,40	
Altezza impianto:	3,00	Altezza spazio:	2,00	
Profondità impianto:	0,050	Superficie spazio:	2,80	
Lungh. elemento:	0,00	Numero spazi:	2	
Altezza margine inf.:	0,80	Totale mq:	5,60	
Distanze	Prima	Dopo	Collocazione	
Segnali di pericolo:	10,00		<input type="checkbox"/> cavalcavia	<input type="checkbox"/> FS
Segnali di indicazione:			<input type="checkbox"/> svincolo	<input type="checkbox"/> parapetto
Semafori:			<input type="checkbox"/> curva	<input type="checkbox"/> isola spartitraffico
Intersezioni:	10,00			
Gallerie:				
Altri impianti (temporanei):	<input type="checkbox"/>	<input type="checkbox"/>		
Marg. carreggiata:	2,00			
Dim. marciapiede:	1,80			
Edifici/Recinzioni:	10,00			
Ambito vincolato:				
Interferenza visiva:				
Impatto ambientale:				
Ostacolo alla vista di:				
Entità dell'interferenza:				
Conformità	reso conforme	-Prima di intersezioni -Prima segnali di pericolo o prescrizione		
Intervento	Spostamento	Prevedere spostamento a 4 m da margine carreggiata		

Indirizzo:	24 MAGGIO	67 fronte	N. ubicazione:	200
Zona urbana:	CENTRO	Zona tariffaria:	Normale	
Categoria:	Cartello	Utilizzo:	PAI	
Tipologia:	Stendardo	N. elementi:	1	
Orientamento:	Parallelo	Tipo Strada:	f	
Illuminazione:	Non luminoso	Zona di Piano:	Zona A2	
Conservazione:	Buono			
Lunghezza impianto:	1,60	Lunghezza spazio:	1,40	
Altezza impianto:	3,00	Altezza spazio:	2,00	
Profondità impianto:	0,050	Superficie spazio:	2,80	
Lungh. elemento:	0,00	Numero spazi:	2	
Altezza margine inf.:	0,90	Totale mq:	5,60	
Distanze	Prima	Dopo	Collocazione	
Segnali di pericolo:			<input type="checkbox"/> cavalcavia	<input type="checkbox"/> FS
Segnali di indicazione:			<input type="checkbox"/> svincolo	<input type="checkbox"/> parapetto
Semafori:			<input type="checkbox"/> curva	<input type="checkbox"/> isola spartitraffico
Intersezioni:	10,00			
Gallerie:				
Altri impianti (temporanei):	<input type="checkbox"/>	<input type="checkbox"/>		
Marg. carreggiata:	1,80			
Dim. marciapiede:	1,50			
Edifici/Recinzioni:	10,00			
Ambito vincolato:				
Interferenza visiva:				
Impatto ambientale:				
Ostacolo alla vista di:				
Entità dell'interferenza:				
Conformità	Non conforme	-Prima di intersezioni		
Intervento	Rimozione	Rimozione		

Indirizzo:	24 MAGGIO	69 fronte	N. ubicazione:	201
Zona urbana:	CENTRO	Zona tariffaria:	Normale	
Categoria:	Cartello	Utilizzo:	PAC	
Tipologia:	Stendardo	N. elementi:	1	
Orientamento:	Parallelo	Tipo Strada:	f	
Illuminazione:	Non luminoso	Zona di Piano:	Zona A2	
Conservazione:	Buono			
Lunghezza impianto:	2,30	Lunghezza spazio:	2,00	
Altezza impianto:	2,40	Altezza spazio:	1,40	
Profondità impianto:	0,050	Superficie spazio:	2,80	
Lungh. elemento:	0,00	Numero spazi:	2	
Altezza margine inf.:	0,90	Totale mq:	5,60	
Distanze	Prima	Dopo	Collocazione	
Segnali di pericolo:			<input type="checkbox"/> cavalcavia <input type="checkbox"/> FS	
Segnali di indicazione:			<input type="checkbox"/> svincolo <input type="checkbox"/> parapetto	
Semafori:			<input type="checkbox"/> curva <input type="checkbox"/> isola spartitraffico	
Intersezioni:	15,00			
Gallerie:				
Altri impianti (temporanei):	<input type="checkbox"/>	<input type="checkbox"/>		
Marg. carreggiata:	1,80			
Dim. marciapiede:	1,50			
Edifici/Recinzioni:	10,00			
Ambito vincolato:				
Interferenza visiva:				
Impatto ambientale:				
Ostacolo alla vista di:				
Entità dell'interferenza:				
Conformità	Conforme			



Intervento Spostamento Prevedere spostamento a 15 da intersezione

Indirizzo:	MONTENERO	N. ubicazione:	202
Zona urbana:	CENTRO	Zona tariffaria:	Normale
Categoria:	Cartello	Utilizzo:	PAI
Tipologia:	Stendardo	N. elementi:	1
Orientamento:	Parallelo	Tipo Strada:	d
Illuminazione:	Non luminoso	Zona di Piano:	Zona A1
Conservazione:	Buono		
Lunghezza impianto:	1,60	Lunghezza spazio:	1,40
Altezza impianto:	3,00	Altezza spazio:	2,00
Profondità impianto:	0,050	Superficie spazio:	2,80
Lungh. elemento:	0,00	Numero spazi:	2
Altezza margine inf.:	0,90	Totale mq:	5,60
Distanze	Prima	Dopo	Collocazione
Segnali di pericolo:		5,00	<input type="checkbox"/> cavalcavia <input type="checkbox"/> FS
Segnali di indicazione:			<input type="checkbox"/> svincolo <input type="checkbox"/> parapetto
Semafori:		1,00	<input type="checkbox"/> curva <input type="checkbox"/> isola spartitraffico
Intersezioni:		10,00	
Gallerie:			
Altri impianti (temporanei):	<input type="checkbox"/>	<input type="checkbox"/>	
Marg. carreggiata:	1,30		
Dim. marciapiede:	1,00		
Edifici/Recinzioni:	10,00		
Ambito vincolato:			
Interferenza visiva:			
Impatto ambientale:			
Ostacolo alla vista di:			
Entità dell'interferenza:			
Conformità	Non conforme	-Dopo impianti semaforici -Dopo intersezioni -Dopo segnali di pericolo o prescrizione	
Intervento	Rimozione	Rimozione	



Indirizzo:	MONTENERO	11 fronte	N. ubicazione:	203
Zona urbana:	CENTRO	Zona tariffaria:	Normale	
Categoria:	Pubblicità temporanea	Utilizzo:	PE	
Tipologia:	Gonfalone - Locandina	N. elementi:	1	
Orientamento:	Ortagonale	Tipo Strada:	f	
Illuminazione:	Non luminoso	Zona di Piano:	Zona A2	
Conservazione:	Piegato			
Lunghezza impianto:	1,30	Lunghezza spazio:	1,30	
Altezza impianto:	5,20	Altezza spazio:	2,20	
Profondità impianto:	0,000	Superficie spazio:	2,86	
Lungh. elemento:	0,00	Numero spazi:	1	
Altezza margine inf.:	3,00	Totale mq:	2,86	
Distanze	Prima	Dopo	Collocazione	
Segnali di pericolo:			<input type="checkbox"/> cavalcavia	<input type="checkbox"/> FS
Segnali di indicazione:			<input type="checkbox"/> svincolo	<input type="checkbox"/> parapetto
Semafori:			<input type="checkbox"/> curva	<input type="checkbox"/> isola spartitraffico
Intersezioni:				
Gallerie:				
Altri impianti (temporanei):	<input type="checkbox"/>	<input type="checkbox"/>		
Marg. carreggiata:	0,00			
Dim. marciapiede:				
Edifici/Recinzioni:	0,00			
Ambito vincolato:				
Interferenza visiva:				
Impatto ambientale:				
Ostacolo alla vista di:				
Entità dell'interferenza:				
Conformità	Non conforme	-Limite della carreggiata		

Intervento	Rimozione	Rimozione		
------------	-----------	-----------	--	--

Indirizzo:	MONTENERO	21 fronte	N. ubicazione:	204
Zona urbana:	CENTRO	Zona tariffaria:	Normale	
Categoria:	Pubblicità temporanea	Utilizzo:	PE	
Tipologia:	Gonfalone - Locandina	N. elementi:	1	
Orientamento:	Ortagonale	Tipo Strada:	f	
Illuminazione:	Non luminoso	Zona di Piano:	Zona A2	
Conservazione:	Buono			
Lunghezza impianto:	1,30	Lunghezza spazio:	1,30	
Altezza impianto:	5,20	Altezza spazio:	2,20	
Profondità impianto:	0,000	Superficie spazio:	2,86	
Lungh. elemento:	0,00	Numero spazi:	1	
Altezza margine inf.:	3,00	Totale mq:	2,86	
Distanze	Prima	Dopo	Collocazione	
Segnali di pericolo:			<input type="checkbox"/> cavalcavia	<input type="checkbox"/> FS
Segnali di indicazione:			<input type="checkbox"/> svincolo	<input type="checkbox"/> parapetto
Semafori:			<input type="checkbox"/> curva	<input type="checkbox"/> isola spartitraffico
Intersezioni:				
Gallerie:				
Altri impianti (temporanei):	<input type="checkbox"/>	<input type="checkbox"/>		
Marg. carreggiata:	0,00			
Dim. marciapiede:				
Edifici/Recinzioni:	10,00			
Ambito vincolato:				
Interferenza visiva:				
Impatto ambientale:				
Ostacolo alla vista di:				
Entità dell'interferenza:				
Conformità	Non conforme	-Limite della carreggiata		
Intervento	Rimozione	Rimozione		

Indirizzo:	MONTENERO	25 fronte	N. ubicazione:	205
Zona urbana:	CENTRO	Zona tariffaria:	Normale	
Categoria:	Pubblicità temporanea	Utilizzo:	PE	
Tipologia:	Gonfalone - Locandina	N. elementi:	1	
Orientamento:	Ortagonale	Tipo Strada:	f	
Illuminazione:	Non luminoso	Zona di Piano:	Zona A2	
Conservazione:	Buono			
Lunghezza impianto:	1,30	Lunghezza spazio:	1,30	
Altezza impianto:	4,70	Altezza spazio:	2,20	
Profondità impianto:	0,000	Superficie spazio:	2,86	
Lungh. elemento:	0,00	Numero spazi:	1	
Altezza margine inf.:	2,50	Totale mq:	2,86	

Distanze	Prima	Dopo
Segnali di pericolo:		
Segnali di indicazione:		
Semafori:		
Intersezioni:		
Gallerie:		
Altri impianti (temporanei):	<input type="checkbox"/>	<input type="checkbox"/>
Marg. carreggiata:	0,00	
Dim. marciapiede:		
Edifici/Recinzioni:	10,00	
Ambito vincolato:		
Interferenza visiva:		
Impatto ambientale:		
Ostacolo alla vista di:		
Entità dell'interferenza:		

Collocazione	
<input type="checkbox"/> cavalcavia	<input type="checkbox"/> FS
<input type="checkbox"/> svincolo	<input type="checkbox"/> parapetto
<input type="checkbox"/> curva	<input type="checkbox"/> isola spartitraffico



Conformità Non conforme -Limite della carreggiata

Intervento Rimozione Rimozione

Indirizzo:	MONTENERO	25 fronte	N. ubicazione:	206
Zona urbana:	CENTRO	Zona tariffaria:	Normale	
Categoria:	Pubblicità temporanea	Utilizzo:	PE	
Tipologia:	Gonfalone - Locandina	N. elementi:	1	
Orientamento:	Ortagonale	Tipo Strada:	f	
Illuminazione:	Non luminoso	Zona di Piano:	Zona A2	
Conservazione:	Buono			
Lunghezza impianto:	1,30	Lunghezza spazio:	1,30	
Altezza impianto:	4,70	Altezza spazio:	2,20	
Profondità impianto:	0,000	Superficie spazio:	2,86	
Lungh. elemento:	0,00	Numero spazi:	1	
Altezza margine inf.:	2,50	Totale mq:	2,86	

Distanze	Prima	Dopo
Segnali di pericolo:		
Segnali di indicazione:		
Semafori:		
Intersezioni:		
Gallerie:		
Altri impianti (temporanei):	<input type="checkbox"/>	<input type="checkbox"/>
Marg. carreggiata:	0,00	
Dim. marciapiede:		
Edifici/Recinzioni:	10,00	
Ambito vincolato:		
Interferenza visiva:		
Impatto ambientale:		
Ostacolo alla vista di:		
Entità dell'interferenza:		

Collocazione	
<input type="checkbox"/> cavalcavia	<input type="checkbox"/> FS
<input type="checkbox"/> svincolo	<input type="checkbox"/> parapetto
<input type="checkbox"/> curva	<input type="checkbox"/> isola spartitraffico





Conformità Non conforme -Limite della carreggiata

Intervento Rimozione Rimozione

Indirizzo:	MONTENERO		29 fronte	N. ubicazione:	207
Zona urbana:	CENTRO		Zona tariffaria:	Normale	
Categoria:	Pubblicità temporanea		Utilizzo:	PE	
Tipologia:	Gonfalone - Locandina		N. elementi:	1	
Orientamento:	Ortagonale		Tipo Strada:	f	
Illuminazione:	Non luminoso		Zona di Piano:	Zona A2	
Conservazione:	Buono				
Lunghezza impianto:	1,30		Lunghezza spazio:	1,30	
Altezza impianto:	5,20		Altezza spazio:	2,20	
Profondità impianto:	0,000		Superficie spazio:	2,86	
Lungh. elemento:	0,00		Numero spazi:	1	
Altezza margine inf.:	3,00		Totale mq:	2,86	
Distanze	Prima	Dopo	Collocazione		
Segnali di pericolo:			<input type="checkbox"/> cavalcavia	<input type="checkbox"/> FS	
Segnali di indicazione:			<input type="checkbox"/> svincolo	<input type="checkbox"/> parapetto	
Semafori:			<input type="checkbox"/> curva	<input type="checkbox"/> isola spartitraffico	
Intersezioni:					
Gallerie:					
Altri impianti (temporanei):	<input type="checkbox"/>	<input type="checkbox"/>			
Marg. carreggiata:	0,00				
Dim. marciapiede:					
Edifici/Recinzioni:	0,30				
Ambito vincolato:					
Interferenza visiva:					
Impatto ambientale:					
Ostacolo alla vista di:					
Entità dell'interferenza:					
Conformità	Non conforme	-Limite della carreggiata			

Intervento	Rimozione	Rimozione
------------	-----------	-----------

Indirizzo:	PODGORA		N. ubicazione:	208	
Zona urbana:	CENTRO		Zona tariffaria:	Normale	
Categoria:	Cartello		Utilizzo:	PAI	
Tipologia:	Stendardo		N. elementi:	1	
Orientamento:	Parallelo		Tipo Strada:	f	
Illuminazione:	Non luminoso		Zona di Piano:	Zona A2	
Conservazione:	Buono				
Lunghezza impianto:	1,60		Lunghezza spazio:	1,40	
Altezza impianto:	3,00		Altezza spazio:	2,00	
Profondità impianto:	0,050		Superficie spazio:	2,80	
Lungh. elemento:	0,00		Numero spazi:	1	
Altezza margine inf.:	0,90		Totale mq:	2,80	
Distanze	Prima	Dopo	Collocazione		
Segnali di pericolo:			<input type="checkbox"/> cavalcavia	<input type="checkbox"/> FS	
Segnali di indicazione:		10,00	<input type="checkbox"/> svincolo	<input type="checkbox"/> parapetto	
Semafori:			<input type="checkbox"/> curva	<input type="checkbox"/> isola spartitraffico	
Intersezioni:					
Gallerie:					
Altri impianti (temporanei):	<input type="checkbox"/>	<input type="checkbox"/>			
Marg. carreggiata:	2,00				
Dim. marciapiede:	1,50				
Edifici/Recinzioni:	10,00				
Ambito vincolato:					
Interferenza visiva:					
Impatto ambientale:					
Ostacolo alla vista di:					
Entità dell'interferenza:					
Conformità	Conforme				
Intervento	Nessuno	Nessun intervento			

Indirizzo:	PODGORA		N. ubicazione:	209
Zona urbana:	CENTRO	Zona tariffaria:	Normale	
Categoria:	Cartello	Utilizzo:	PAI	
Tipologia:	Stendardo	N. elementi:	1	
Orientamento:	Parallelo	Tipo Strada:	f	
Illuminazione:	Non luminoso	Zona di Piano:	Zona A2	
Conservazione:	Buono			
Lunghezza impianto:	1,60	Lunghezza spazio:	1,40	
Altezza impianto:	3,00	Altezza spazio:	2,00	
Profondità impianto:	0,050	Superficie spazio:	2,80	
Lungh. elemento:	0,00	Numero spazi:	1	
Altezza margine inf.:	0,90	Totale mq:	2,80	
Distanze	Prima	Dopo	Collocazione	
Segnali di pericolo:			<input type="checkbox"/> cavalcavia <input type="checkbox"/> FS	
Segnali di indicazione:		10,00	<input type="checkbox"/> svincolo <input type="checkbox"/> parapetto	
Semafori:			<input type="checkbox"/> curva <input type="checkbox"/> isola spartitraffico	
Intersezioni:				
Gallerie:				
Altri impianti (temporanei):	<input type="checkbox"/>	<input type="checkbox"/>		
Marg. carreggiata:	2,00			
Dim. marciapiede:	1,50			
Edifici/Recinzioni:	10,00			
Ambito vincolato:				
Interferenza visiva:				
Impatto ambientale:				
Ostacolo alla vista di:				
Entità dell'interferenza:				
Conformità	Conforme			

Intervento	Nessuno	Nessun intervento
------------	---------	-------------------

Indirizzo:	PODGORA		N. ubicazione:	210
Zona urbana:	CENTRO	Zona tariffaria:	Normale	
Categoria:	Cartello	Utilizzo:	PAI	
Tipologia:	Stendardo	N. elementi:	1	
Orientamento:	Parallelo	Tipo Strada:	f	
Illuminazione:	Non luminoso	Zona di Piano:	Zona A2	
Conservazione:	Buono			
Lunghezza impianto:	1,60	Lunghezza spazio:	1,40	
Altezza impianto:	3,00	Altezza spazio:	2,00	
Profondità impianto:	0,050	Superficie spazio:	2,80	
Lungh. elemento:	0,00	Numero spazi:	1	
Altezza margine inf.:	0,90	Totale mq:	2,80	
Distanze	Prima	Dopo	Collocazione	
Segnali di pericolo:			<input type="checkbox"/> cavalcavia <input type="checkbox"/> FS	
Segnali di indicazione:		10,00	<input type="checkbox"/> svincolo <input type="checkbox"/> parapetto	
Semafori:			<input type="checkbox"/> curva <input type="checkbox"/> isola spartitraffico	
Intersezioni:				
Gallerie:				
Altri impianti (temporanei):	<input type="checkbox"/>	<input type="checkbox"/>		
Marg. carreggiata:	2,00			
Dim. marciapiede:	1,50			
Edifici/Recinzioni:	10,00			
Ambito vincolato:				
Interferenza visiva:				
Impatto ambientale:				
Ostacolo alla vista di:				
Entità dell'interferenza:				
Conformità	Conforme			

Intervento	Nessuno	Nessun intervento
------------	---------	-------------------

Indirizzo:	PODGORA	5 lato	N. ubicazione:	211
Zona urbana:	CENTRO	Zona tariffaria:	Normale	
Categoria:	Pubblicità temporanea	Utilizzo:	PE	
Tipologia:	Gonfalone - Locandina	N. elementi:	1	
Orientamento:	Ortagonale	Tipo Strada:	f	
Illuminazione:	Non luminoso	Zona di Piano:	Zona A2	
Conservazione:	Buono			
Lunghezza impianto:	1,30	Lunghezza spazio:	1,30	
Altezza impianto:	5,20	Altezza spazio:	2,20	
Profondità impianto:	0,000	Superficie spazio:	2,86	
Lungh. elemento:	0,00	Numero spazi:	1	
Altezza margine inf.:	3,00	Totale mq:	2,86	
Distanze	Prima	Dopo	Collocazione	
Segnali di pericolo:	1,00		<input type="checkbox"/> cavalcavia <input type="checkbox"/> FS	
Segnali di indicazione:			<input type="checkbox"/> svincolo <input type="checkbox"/> parapetto	
Semafori:			<input type="checkbox"/> curva <input type="checkbox"/> isola spartitraffico	
Intersezioni:				
Gallerie:				
Altri impianti (temporanei):	<input type="checkbox"/>	<input type="checkbox"/>		
Marg. carreggiata:	0,50			
Dim. marciapiede:	2,00			
Edifici/Recinzioni:	8,00			
Ambito vincolato:				
Interferenza visiva:				
Impatto ambientale:				
Ostacolo alla vista di:				
Entità dell'interferenza:				
Conformità	Non conforme	-Prima segnali di pericolo o prescrizione		

Intervento	Rimozione	Rimozione
------------	-----------	-----------

Indirizzo:	PODGORA	5 lato	N. ubicazione:	212
Zona urbana:	CENTRO	Zona tariffaria:	Normale	
Categoria:	Pubblicità temporanea	Utilizzo:	PE	
Tipologia:	Gonfalone - Locandina	N. elementi:	1	
Orientamento:	Ortagonale	Tipo Strada:	f	
Illuminazione:	Non luminoso	Zona di Piano:	Zona A2	
Conservazione:	Buono			
Lunghezza impianto:	1,30	Lunghezza spazio:	1,30	
Altezza impianto:	5,20	Altezza spazio:	2,20	
Profondità impianto:	0,000	Superficie spazio:	2,86	
Lungh. elemento:	0,00	Numero spazi:	1	
Altezza margine inf.:	3,00	Totale mq:	2,86	
Distanze	Prima	Dopo	Collocazione	
Segnali di pericolo:			<input type="checkbox"/> cavalcavia <input type="checkbox"/> FS	
Segnali di indicazione:			<input type="checkbox"/> svincolo <input type="checkbox"/> parapetto	
Semafori:			<input type="checkbox"/> curva <input type="checkbox"/> isola spartitraffico	
Intersezioni:				
Gallerie:				
Altri impianti (temporanei):	<input type="checkbox"/>	<input type="checkbox"/>		
Marg. carreggiata:	1,00			
Dim. marciapiede:	2,20			
Edifici/Recinzioni:	1,20			
Ambito vincolato:				
Interferenza visiva:				
Impatto ambientale:				
Ostacolo alla vista di:				
Entità dell'interferenza:				
Conformità	Conforme			

Intervento	Nessuno	Nessun intervento
------------	---------	-------------------

Indirizzo:	PODGORA	5 lato	N. ubicazione:	213
Zona urbana:	CENTRO	Zona tariffaria:	Normale	
Categoria:	Pubblicità temporanea	Utilizzo:	PE	
Tipologia:	Gonfalone - Locandina	N. elementi:	1	
Orientamento:	Ortogonale	Tipo Strada:	f	
Illuminazione:	Non luminoso	Zona di Piano:	Zona A2	
Conservazione:	Buono			
Lunghezza impianto:	1,30	Lunghezza spazio:	1,30	
Altezza impianto:	5,20	Altezza spazio:	2,20	
Profondità impianto:	0,000	Superficie spazio:	2,86	
Lungh. elemento:	0,00	Numero spazi:	1	
Altezza margine inf.:	3,00	Totale mq:	2,86	

Distanze	Prima	Dopo	Collocazione
Segnali di pericolo:			<input type="checkbox"/> cavalcavia <input type="checkbox"/> FS
Segnali di indicazione:			<input type="checkbox"/> svincolo <input type="checkbox"/> parapetto
Semafori:			<input type="checkbox"/> curva <input type="checkbox"/> isola spartitraffico
Intersezioni:			
Gallerie:			
Altri impianti (temporanei):	<input type="checkbox"/>	<input type="checkbox"/>	
Marg. carreggiata:	1,00		
Dim. marciapiede:	2,20		
Edifici/Recinzioni:	1,20		
Ambito vincolato:			
Interferenza visiva:			
Impatto ambientale:			
Ostacolo alla vista di:			
Entità dell'interferenza:			
Conformità	Conforme		



Intervento	Nessuno	Nessun intervento
------------	---------	-------------------

Indirizzo:	MATTEOTTI	15 lato	N. ubicazione:	214
Zona urbana:	CENTRO	Zona tariffaria:	Normale	
Categoria:	Cartello	Utilizzo:	PAI	
Tipologia:	Stendardo	N. elementi:	1	
Orientamento:	Parallelo	Tipo Strada:	f	
Illuminazione:	Non luminoso	Zona di Piano:	Zona A2	
Conservazione:	Buono			
Lunghezza impianto:	1,70	Lunghezza spazio:	1,40	
Altezza impianto:	2,70	Altezza spazio:	2,00	
Profondità impianto:	0,050	Superficie spazio:	2,80	
Lungh. elemento:	0,00	Numero spazi:	2	
Altezza margine inf.:	0,60	Totale mq:	5,60	

Distanze	Prima	Dopo	Collocazione
Segnali di pericolo:		10,00	<input type="checkbox"/> cavalcavia <input type="checkbox"/> FS
Segnali di indicazione:			<input type="checkbox"/> svincolo <input type="checkbox"/> parapetto
Semafori:			<input type="checkbox"/> curva <input type="checkbox"/> isola spartitraffico
Intersezioni:			
Gallerie:			
Altri impianti (temporanei):	<input type="checkbox"/>	<input type="checkbox"/>	
Marg. carreggiata:	4,00		
Dim. marciapiede:	4,00		
Edifici/Recinzioni:			
Ambito vincolato:			
Interferenza visiva:			
Impatto ambientale:			
Ostacolo alla vista di:			
Entità dell'interferenza:			
Conformità	Conforme		



Intervento	Nessuno	Nessun intervento
------------	---------	-------------------

Indirizzo:	MATTEOTTI		N. ubicazione:	215
Zona urbana:	CENTRO	Zona tariffaria:	Normale	
Categoria:	Pubblicità temporanea	Utilizzo:	PE	
Tipologia:	Gonfalone - Locandina	N. elementi:	1	
Orientamento:	Ortagonale	Tipo Strada:	f	
Illuminazione:	Non luminoso	Zona di Piano:	Zona A2	
Conservazione:	Buono			
Lunghezza impianto:	1,30	Lunghezza spazio:	1,30	
Altezza impianto:	5,20	Altezza spazio:	2,20	
Profondità impianto:	0,000	Superficie spazio:	2,86	
Lungh. elemento:	0,00	Numero spazi:	1	
Altezza margine inf.:	3,00	Totale mq:	2,86	
Distanze	Prima	Dopo	Collocazione	
Segnali di pericolo:			<input type="checkbox"/> cavalcavia <input type="checkbox"/> FS	
Segnali di indicazione:			<input type="checkbox"/> svincolo <input type="checkbox"/> parapetto	
Semafori:			<input type="checkbox"/> curva <input type="checkbox"/> isola spartitraffico	
Intersezioni:				
Gallerie:				
Altri impianti (temporanei):	<input type="checkbox"/>	<input type="checkbox"/>		
Marg. carreggiata:	0,80			
Dim. marciapiede:	3,00			
Edifici/Recinzioni:				
Ambito vincolato:				
Interferenza visiva:				
Impatto ambientale:				
Ostacolo alla vista di:				
Entità dell'interferenza:				
Conformità	Conforme			

Intervento	Nessuno	Nessun intervento
------------	---------	-------------------

Indirizzo:	MATTEOTTI		N. ubicazione:	216
Zona urbana:	CENTRO	Zona tariffaria:	Normale	
Categoria:	Pubblicità temporanea	Utilizzo:	PE	
Tipologia:	Gonfalone - Locandina	N. elementi:	1	
Orientamento:	Ortagonale	Tipo Strada:	f	
Illuminazione:	Non luminoso	Zona di Piano:	Zona A2	
Conservazione:	Buono			
Lunghezza impianto:	1,30	Lunghezza spazio:	1,30	
Altezza impianto:	5,20	Altezza spazio:	2,20	
Profondità impianto:	0,000	Superficie spazio:	2,86	
Lungh. elemento:	0,00	Numero spazi:	1	
Altezza margine inf.:	3,00	Totale mq:	2,86	
Distanze	Prima	Dopo	Collocazione	
Segnali di pericolo:			<input type="checkbox"/> cavalcavia <input type="checkbox"/> FS	
Segnali di indicazione:			<input type="checkbox"/> svincolo <input type="checkbox"/> parapetto	
Semafori:			<input type="checkbox"/> curva <input type="checkbox"/> isola spartitraffico	
Intersezioni:				
Gallerie:				
Altri impianti (temporanei):	<input type="checkbox"/>	<input type="checkbox"/>		
Marg. carreggiata:	0,80			
Dim. marciapiede:	3,00			
Edifici/Recinzioni:				
Ambito vincolato:				
Interferenza visiva:				
Impatto ambientale:				
Ostacolo alla vista di:				
Entità dell'interferenza:				
Conformità	Conforme			

Intervento	Nessuno	Nessun intervento
------------	---------	-------------------

Indirizzo:	MATTEOTTI		25 lato	N. ubicazione:	217
Zona urbana:	CENTRO		Zona tariffaria:	Normale	
Categoria:	Pubblicità temporanea		Utilizzo:	PE	
Tipologia:	Gonfalone - Locandina		N. elementi:	1	
Orientamento:	Ortogonale		Tipo Strada:	f	
Illuminazione:	Non luminoso		Zona di Piano:	Zona A2	
Conservazione:	Buono				
Lunghezza impianto:	1,30		Lunghezza spazio:	1,30	
Altezza impianto:	5,20		Altezza spazio:	2,20	
Profondità impianto:	0,000		Superficie spazio:	2,86	
Lungh. elemento:	0,00		Numero spazi:	1	
Altezza margine inf.:	3,00		Totale mq:	2,86	
Distanze	Prima	Dopo	Collocazione		
Segnali di pericolo:			<input type="checkbox"/> cavalcavia	<input type="checkbox"/> FS	
Segnali di indicazione:			<input type="checkbox"/> svincolo	<input type="checkbox"/> parapetto	
Semafori:			<input type="checkbox"/> curva	<input type="checkbox"/> isola spartitraffico	
Intersezioni:		10,00			
Gallerie:					
Altri impianti (temporanei):	<input type="checkbox"/>	<input type="checkbox"/>			
Marg. carreggiata:	0,80				
Dim. marciapiede:	4,00				
Edifici/Recinzioni:	3,20				
Ambito vincolato:					
Interferenza visiva:					
Impatto ambientale:					
Ostacolo alla vista di:					
Entità dell'interferenza:					
Conformità	Conforme				

Intervento	Nessuno	Nessun intervento
------------	---------	-------------------

Indirizzo:	MATTEOTTI		25 lato	N. ubicazione:	218
Zona urbana:	CENTRO		Zona tariffaria:	Normale	
Categoria:	Pubblicità temporanea		Utilizzo:	PE	
Tipologia:	Gonfalone - Locandina		N. elementi:	1	
Orientamento:	Ortogonale		Tipo Strada:	f	
Illuminazione:	Non luminoso		Zona di Piano:	Zona A2	
Conservazione:	Buono				
Lunghezza impianto:	1,30		Lunghezza spazio:	1,30	
Altezza impianto:	5,20		Altezza spazio:	2,20	
Profondità impianto:	0,000		Superficie spazio:	2,86	
Lungh. elemento:	0,00		Numero spazi:	1	
Altezza margine inf.:	3,00		Totale mq:	2,86	
Distanze	Prima	Dopo	Collocazione		
Segnali di pericolo:			<input type="checkbox"/> cavalcavia	<input type="checkbox"/> FS	
Segnali di indicazione:			<input type="checkbox"/> svincolo	<input type="checkbox"/> parapetto	
Semafori:			<input type="checkbox"/> curva	<input type="checkbox"/> isola spartitraffico	
Intersezioni:		10,00			
Gallerie:					
Altri impianti (temporanei):	<input type="checkbox"/>	<input type="checkbox"/>			
Marg. carreggiata:	0,80				
Dim. marciapiede:	4,00				
Edifici/Recinzioni:	3,20				
Ambito vincolato:					
Interferenza visiva:					
Impatto ambientale:					
Ostacolo alla vista di:					
Entità dell'interferenza:					
Conformità	Conforme				

Intervento	Nessuno	Nessun intervento
------------	---------	-------------------

Indirizzo:	MATTEOTTI		N. ubicazione:	219
Zona urbana:	CENTRO	Zona tariffaria:	Normale	
Categoria:	Cartello	Utilizzo:	PAC	
Tipologia:	Stendardo	N. elementi:	1	
Orientamento:	Parallelo	Tipo Strada:	f	
Illuminazione:	Non luminoso	Zona di Piano:	Zona A2	
Conservazione:	Buono			
Lunghezza impianto:	2,40	Lunghezza spazio:	2,00	
Altezza impianto:	2,50	Altezza spazio:	1,40	
Profondità impianto:	0,050	Superficie spazio:	2,80	
Lungh. elemento:	0,00	Numero spazi:	2	
Altezza margine inf.:	1,00	Totale mq:	5,60	
Distanze	Prima	Dopo	Collocazione	
Segnali di pericolo:			<input type="checkbox"/> cavalcavia <input type="checkbox"/> FS	
Segnali di indicazione:		10,00	<input type="checkbox"/> svincolo <input type="checkbox"/> parapetto	
Semafori:			<input type="checkbox"/> curva <input type="checkbox"/> isola spartitraffico	
Intersezioni:				
Gallerie:				
Altri impianti (temporanei):	<input type="checkbox"/>	<input type="checkbox"/>		
Marg. carreggiata:	4,00			
Dim. marciapiede:	4,00			
Edifici/Recinzioni:				
Ambito vincolato:				
Interferenza visiva:				
Impatto ambientale:				
Ostacolo alla vista di:				
Entità dell'interferenza:				
Conformità	Conforme			



Intervento	Nessuno	Nessun intervento
------------	---------	-------------------

Indirizzo:	MATTEOTTI		N. ubicazione:	220
Zona urbana:	CENTRO	Zona tariffaria:	Normale	
Categoria:	Cartello	Utilizzo:	PAC	
Tipologia:	Stendardo	N. elementi:	1	
Orientamento:	Parallelo	Tipo Strada:	f	
Illuminazione:	Non luminoso	Zona di Piano:	Zona A2	
Conservazione:	Buono			
Lunghezza impianto:	2,40	Lunghezza spazio:	2,00	
Altezza impianto:	2,50	Altezza spazio:	1,40	
Profondità impianto:	0,050	Superficie spazio:	2,80	
Lungh. elemento:	0,00	Numero spazi:	2	
Altezza margine inf.:	1,00	Totale mq:	5,60	
Distanze	Prima	Dopo	Collocazione	
Segnali di pericolo:			<input type="checkbox"/> cavalcavia <input type="checkbox"/> FS	
Segnali di indicazione:		10,00	<input type="checkbox"/> svincolo <input type="checkbox"/> parapetto	
Semafori:			<input type="checkbox"/> curva <input type="checkbox"/> isola spartitraffico	
Intersezioni:				
Gallerie:				
Altri impianti (temporanei):	<input type="checkbox"/>	<input type="checkbox"/>		
Marg. carreggiata:	4,00			
Dim. marciapiede:	4,00			
Edifici/Recinzioni:				
Ambito vincolato:				
Interferenza visiva:				
Impatto ambientale:				
Ostacolo alla vista di:				
Entità dell'interferenza:				
Conformità	Conforme			

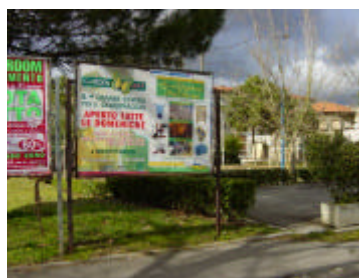



Intervento	Nessuno	Nessun intervento
------------	---------	-------------------

Indirizzo:	MATTEOTTI		N. ubicazione:	221
Zona urbana:	CENTRO	Zona tariffaria:	Normale	
Categoria:	Insegna	Utilizzo:	PE	
Tipologia:	Insegna pubblicitaria	N. elementi:	1	
Orientamento:	Ortogonale	Tipo Strada:	f	
Illuminazione:	Luminoso	Zona di Piano:	Zona A2	
Conservazione:	Buono			
Lunghezza impianto:	2,00	Lunghezza spazio:	2,00	
Altezza impianto:	5,50	Altezza spazio:	1,50	
Profondità impianto:	0,100	Superficie spazio:	3,00	
Lungh. elemento:	0,00	Numero spazi:	2	
Altezza margine inf.:	4,00	Totale mq:	6,00	
Distanze	Prima	Dopo	Collocazione	
Segnali di pericolo:		5,00	<input type="checkbox"/> cavalcavia <input type="checkbox"/> FS	
Segnali di indicazione:			<input type="checkbox"/> svincolo <input type="checkbox"/> parapetto	
Semafori:			<input type="checkbox"/> curva <input type="checkbox"/> isola spartitraffico	
Intersezioni:				
Gallerie:				
Altri impianti (temporanei):	10,00	<input checked="" type="checkbox"/>	<input type="checkbox"/>	
Marg. carreggiata:	0,80			
Dim. marciapiede:				
Edifici/Recinzioni:	15,00			
Ambito vincolato:				
Interferenza visiva:				
Impatto ambientale:				
Ostacolo alla vista di:				
Entità dell'interferenza:				
Conformità	Non conforme	-Illuminazione non ammessa -Dopo segnali di pericolo o prescrizione - Formato non previsto		
Intervento	Rimozione	Rimozione		

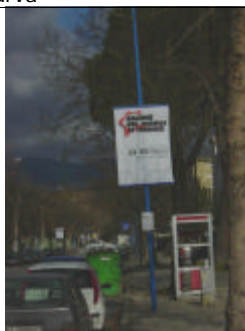

Indirizzo:	MATTEOTTI		N. ubicazione:	222
Zona urbana:	CENTRO	Zona tariffaria:	Normale	
Categoria:	Pubblicità temporanea	Utilizzo:	PE	
Tipologia:	Gonfalone - Locandina	N. elementi:	1	
Orientamento:	Ortogonale	Tipo Strada:	f	
Illuminazione:	Non luminoso	Zona di Piano:	Zona A2	
Conservazione:	Buono			
Lunghezza impianto:	1,30	Lunghezza spazio:	1,30	
Altezza impianto:	5,20	Altezza spazio:	2,20	
Profondità impianto:	0,000	Superficie spazio:	2,86	
Lungh. elemento:	0,00	Numero spazi:	1	
Altezza margine inf.:	3,00	Totale mq:	2,86	
Distanze	Prima	Dopo	Collocazione	
Segnali di pericolo:	15,00		<input type="checkbox"/> cavalcavia <input type="checkbox"/> FS	
Segnali di indicazione:			<input type="checkbox"/> svincolo <input type="checkbox"/> parapetto	
Semafori:			<input type="checkbox"/> curva <input type="checkbox"/> isola spartitraffico	
Intersezioni:				
Gallerie:				
Altri impianti (temporanei):	<input type="checkbox"/>	10,00	<input type="checkbox"/>	
Marg. carreggiata:	1,00			
Dim. marciapiede:				
Edifici/Recinzioni:	10,00			
Ambito vincolato:				
Interferenza visiva:				
Impatto ambientale:				
Ostacolo alla vista di:				
Entità dell'interferenza:				
Conformità	Non conforme	-Prima segnali di pericolo o prescrizione		
Intervento	Rimozione	Rimozione		



Indirizzo:	MATTEOTTI		N. ubicazione:	223
Zona urbana:	CENTRO	Zona tariffaria:	Normale	
Categoria:	Pubblicità temporanea	Utilizzo:	PE	
Tipologia:	Gonfalone - Locandina	N. elementi:	1	
Orientamento:	Ortagonale	Tipo Strada:	f	
Illuminazione:	Non luminoso	Zona di Piano:	Zona A2	
Conservazione:	Buono			
Lunghezza impianto:	1,30	Lunghezza spazio:	1,30	
Altezza impianto:	5,20	Altezza spazio:	2,20	
Profondità impianto:	0,000	Superficie spazio:	2,86	
Lungh. elemento:	0,00	Numero spazi:	1	
Altezza margine inf.:	3,00	Totale mq:	2,86	
Distanze	Prima	Dopo	Collocazione	
Segnali di pericolo:	15,00		<input type="checkbox"/> cavalcavia <input type="checkbox"/> FS	
Segnali di indicazione:			<input type="checkbox"/> svincolo <input type="checkbox"/> parapetto	
Semafori:			<input type="checkbox"/> curva <input type="checkbox"/> isola spartitraffico	
Intersezioni:				
Gallerie:				
Altri impianti (temporanei):	<input type="checkbox"/>	10,00 <input type="checkbox"/>		
Marg. carreggiata:	1,00			
Dim. marciapiede:				
Edifici/Recinzioni:	10,00			
Ambito vincolato:				
Interferenza visiva:				
Impatto ambientale:				
Ostacolo alla vista di:				
Entità dell'interferenza:				
Conformità	Non conforme	-Prima segnali di pericolo o prescrizione		

Intervento	Rimozione	Rimozione
------------	-----------	-----------

Indirizzo:	MATTEOTTI		N. ubicazione:	224
Zona urbana:	CENTRO	Zona tariffaria:	Normale	
Categoria:	Cartello	Utilizzo:	PAI	
Tipologia:	Stendardo	N. elementi:	1	
Orientamento:	Ortagonale	Tipo Strada:	f	
Illuminazione:	Non luminoso	Zona di Piano:	Zona A2	
Conservazione:	Arrugginito			
Lunghezza impianto:	0,80	Lunghezza spazio:	1,40	
Altezza impianto:	2,50	Altezza spazio:	2,00	
Profondità impianto:	0,100	Superficie spazio:	2,80	
Lungh. elemento:	0,00	Numero spazi:	2	
Altezza margine inf.:	1,00	Totale mq:	5,60	
Distanze	Prima	Dopo	Collocazione	
Segnali di pericolo:	25,00		<input type="checkbox"/> cavalcavia <input type="checkbox"/> FS	
Segnali di indicazione:			<input type="checkbox"/> svincolo <input type="checkbox"/> parapetto	
Semafori:			<input type="checkbox"/> curva <input type="checkbox"/> isola spartitraffico	
Intersezioni:				
Gallerie:				
Altri impianti (temporanei):	<input type="checkbox"/>	10,00 <input type="checkbox"/>		
Marg. carreggiata:	5,00			
Dim. marciapiede:	5,00			
Edifici/Recinzioni:	10,00			
Ambito vincolato:				
Interferenza visiva:				
Impatto ambientale:				
Ostacolo alla vista di:				
Entità dell'interferenza:				
Conformità	Non conforme	-Prima segnali di pericolo o prescrizione -Altri impianti dopo		

Intervento	Rimozione	Rimozione
------------	-----------	-----------

Indirizzo:	MATTEOTTI		N. ubicazione:	225
Zona urbana:	CENTRO	Zona tariffaria:	Normale	
Categoria:	Cartello	Utilizzo:	PAI	
Tipologia:	Stendardo	N. elementi:	1	
Orientamento:	Parallelo	Tipo Strada:	f	
Illuminazione:	Non luminoso	Zona di Piano:	Zona A2	
Conservazione:	Buono			
Lunghezza impianto:	1,70	Lunghezza spazio:	1,40	
Altezza impianto:	3,00	Altezza spazio:	2,00	
Profondità impianto:	0,050	Superficie spazio:	2,80	
Lungh. elemento:	0,00	Numero spazi:	1	
Altezza margine inf.:	0,90	Totale mq:	2,80	
Distanze	Prima	Dopo	Collocazione	
Segnali di pericolo:	15,00	5,00	<input type="checkbox"/> cavalcavia <input type="checkbox"/> FS	
Segnali di indicazione:			<input type="checkbox"/> svincolo <input type="checkbox"/> parapetto	
Semafori:			<input type="checkbox"/> curva <input type="checkbox"/> isola spartitraffico	
Intersezioni:				
Gallerie:				
Altri impianti (temporanei):	<input type="checkbox"/>	<input type="checkbox"/>		
Marg. carreggiata:	2,50			
Dim. marciapiede:	2,50			
Edifici/Recinzioni:				
Ambito vincolato:				
Interferenza visiva:				
Impatto ambientale:				
Ostacolo alla vista di:				
Entità dell'interferenza:				
Conformità	Non conforme	-Dopo segnali di pericolo o prescrizione		

Intervento	Rimozione	Rimozione
------------	-----------	-----------

Indirizzo:	MATTEOTTI		N. ubicazione:	226
Zona urbana:	CENTRO	Zona tariffaria:	Normale	
Categoria:	Cartello	Utilizzo:	PAC	
Tipologia:	Stendardo	N. elementi:	1	
Orientamento:	Parallelo	Tipo Strada:	f	
Illuminazione:	Non luminoso	Zona di Piano:	Zona A2	
Conservazione:	Buono			
Lunghezza impianto:	2,50	Lunghezza spazio:	2,00	
Altezza impianto:	2,50	Altezza spazio:	1,40	
Profondità impianto:	0,050	Superficie spazio:	2,80	
Lungh. elemento:	0,00	Numero spazi:	1	
Altezza margine inf.:	1,00	Totale mq:	2,80	
Distanze	Prima	Dopo	Collocazione	
Segnali di pericolo:	15,00	5,00	<input type="checkbox"/> cavalcavia <input type="checkbox"/> FS	
Segnali di indicazione:			<input type="checkbox"/> svincolo <input type="checkbox"/> parapetto	
Semafori:			<input type="checkbox"/> curva <input type="checkbox"/> isola spartitraffico	
Intersezioni:				
Gallerie:				
Altri impianti (temporanei):	<input type="checkbox"/>	<input type="checkbox"/>		
Marg. carreggiata:	2,50			
Dim. marciapiede:	2,50			
Edifici/Recinzioni:				
Ambito vincolato:				
Interferenza visiva:				
Impatto ambientale:				
Ostacolo alla vista di:				
Entità dell'interferenza:				
Conformità	Non conforme	-Dopo segnali di pericolo o prescrizione		

Intervento	Rimozione	Rimozione
------------	-----------	-----------

Indirizzo:	MATTEOTTI		N. ubicazione:	227
Zona urbana:	CENTRO	Zona tariffaria:	Normale	
Categoria:	Pubblicità temporanea	Utilizzo:	PE	
Tipologia:	Gonfalone - Locandina	N. elementi:	1	
Orientamento:	Inclinato	Tipo Strada:	f	
Illuminazione:	Non luminoso	Zona di Piano:	Zona A2	
Conservazione:	Buono			
Lunghezza impianto:	1,30	Lunghezza spazio:	1,30	
Altezza impianto:	5,20	Altezza spazio:	2,20	
Profondità impianto:	0,000	Superficie spazio:	2,86	
Lungh. elemento:	0,00	Numero spazi:	1	
Altezza margine inf.:	3,00	Totale mq:	2,86	
Distanze	Prima	Dopo	Collocazione	
Segnali di pericolo:			<input type="checkbox"/> cavalcavia <input type="checkbox"/> FS	
Segnali di indicazione:			<input type="checkbox"/> svincolo <input type="checkbox"/> parapetto	
Semafori:			<input type="checkbox"/> curva <input type="checkbox"/> isola spartitraffico	
Intersezioni:				
Gallerie:				
Altri impianti (temporanei):	<input type="checkbox"/>	<input type="checkbox"/>		
Marg. carreggiata:	1,00			
Dim. marciapiede:	2,50			
Edifici/Recinzioni:	10,00			
Ambito vincolato:				
Interferenza visiva:				
Impatto ambientale:				
Ostacolo alla vista di:				
Entità dell'interferenza:				
Conformità	Conforme			

Intervento	Nessuno	Nessun intervento
------------	---------	-------------------

Indirizzo:	MATTEOTTI		36 fronte	N. ubicazione:	228
Zona urbana:	CENTRO	Zona tariffaria:	Normale		
Categoria:	Pubblicità temporanea	Utilizzo:	PE		
Tipologia:	Gonfalone - Locandina	N. elementi:	1		
Orientamento:	Ortogonale	Tipo Strada:	f		
Illuminazione:	Non luminoso	Zona di Piano:	Zona A2		
Conservazione:	Buono				
Lunghezza impianto:	1,30	Lunghezza spazio:	1,30		
Altezza impianto:	5,20	Altezza spazio:	2,20		
Profondità impianto:	0,000	Superficie spazio:	2,86		
Lungh. elemento:	0,00	Numero spazi:	1		
Altezza margine inf.:	3,00	Totale mq:	2,86		
Distanze	Prima	Dopo	Collocazione		
Segnali di pericolo:			<input type="checkbox"/> cavalcavia <input type="checkbox"/> FS		
Segnali di indicazione:			<input type="checkbox"/> svincolo <input type="checkbox"/> parapetto		
Semafori:			<input type="checkbox"/> curva <input type="checkbox"/> isola spartitraffico		
Intersezioni:					
Gallerie:					
Altri impianti (temporanei):	<input type="checkbox"/>	<input type="checkbox"/>			
Marg. carreggiata:	0,80				
Dim. marciapiede:	4,00				
Edifici/Recinzioni:	3,20				
Ambito vincolato:					
Interferenza visiva:					
Impatto ambientale:					
Ostacolo alla vista di:					
Entità dell'interferenza:					
Conformità	Conforme				

Intervento	Nessuno	Nessun intervento
------------	---------	-------------------

Indirizzo:	MATTEOTTI		36 fronte	N. ubicazione:	229
Zona urbana:	CENTRO		Zona tariffaria:	Normale	
Categoria:	Pubblicità temporanea		Utilizzo:	PE	
Tipologia:	Gonfalone - Locandina		N. elementi:	1	
Orientamento:	Ortagonale		Tipo Strada:	f	
Illuminazione:	Non luminoso		Zona di Piano:	Zona A2	
Conservazione:	Buono				
Lunghezza impianto:	1,30		Lunghezza spazio:	1,30	
Altezza impianto:	5,20		Altezza spazio:	2,20	
Profondità impianto:	0,000		Superficie spazio:	2,86	
Lungh. elemento:	0,00		Numero spazi:	1	
Altezza margine inf.:	3,00		Totale mq:	2,86	
Distanze	Prima	Dopo	Collocazione		
Segnali di pericolo:			<input type="checkbox"/> cavalcavia	<input type="checkbox"/> FS	
Segnali di indicazione:			<input type="checkbox"/> svincolo	<input type="checkbox"/> parapetto	
Semafori:			<input type="checkbox"/> curva	<input type="checkbox"/> isola spartitraffico	
Intersezioni:					
Gallerie:					
Altri impianti (temporanei):	<input type="checkbox"/>	<input type="checkbox"/>			
Marg. carreggiata:	0,80				
Dim. marciapiede:	4,00				
Edifici/Recinzioni:	3,20				
Ambito vincolato:					
Interferenza visiva:					
Impatto ambientale:					
Ostacolo alla vista di:					
Entità dell'interferenza:					
Conformità	Conforme				

Intervento	Nessuno	Nessun intervento
------------	---------	-------------------

Indirizzo:	MATTEOTTI		37 fronte	N. ubicazione:	230
Zona urbana:	CENTRO		Zona tariffaria:	Normale	
Categoria:	Pubblicità temporanea		Utilizzo:	PE	
Tipologia:	Gonfalone - Locandina		N. elementi:	1	
Orientamento:	Parallelo		Tipo Strada:	f	
Illuminazione:	Non luminoso		Zona di Piano:	Zona A2	
Conservazione:	Buono				
Lunghezza impianto:	1,30		Lunghezza spazio:	1,30	
Altezza impianto:	5,20		Altezza spazio:	2,20	
Profondità impianto:	0,000		Superficie spazio:	2,86	
Lungh. elemento:	0,00		Numero spazi:	1	
Altezza margine inf.:	3,00		Totale mq:	2,86	
Distanze	Prima	Dopo	Collocazione		
Segnali di pericolo:			<input type="checkbox"/> cavalcavia	<input type="checkbox"/> FS	
Segnali di indicazione:			<input type="checkbox"/> svincolo	<input type="checkbox"/> parapetto	
Semafori:			<input type="checkbox"/> curva	<input type="checkbox"/> isola spartitraffico	
Intersezioni:					
Gallerie:					
Altri impianti (temporanei):	<input type="checkbox"/>	5,00 <input type="checkbox"/>			
Marg. carreggiata:	0,80				
Dim. marciapiede:	4,00				
Edifici/Recinzioni:	3,20				
Ambito vincolato:					
Interferenza visiva:					
Impatto ambientale:					
Ostacolo alla vista di:					
Entità dell'interferenza:					
Conformità	Non conforme	-Altri impianti dopo			

Intervento	Rimozione	Rimozione
------------	-----------	-----------

Indirizzo:	MATTEOTTI	37 fronte	N. ubicazione:	231
Zona urbana:	CENTRO	Zona tariffaria:	Normale	
Categoria:	Pubblicità temporanea	Utilizzo:	PE	
Tipologia:	Gonfalone - Locandina	N. elementi:	1	
Orientamento:	Parallelo	Tipo Strada:	f	
Illuminazione:	Non luminoso	Zona di Piano:	Zona A2	
Conservazione:	Buono			
Lunghezza impianto:	1,30	Lunghezza spazio:	1,30	
Altezza impianto:	5,20	Altezza spazio:	2,20	
Profondità impianto:	0,000	Superficie spazio:	2,86	
Lungh. elemento:	0,00	Numero spazi:	1	
Altezza margine inf.:	3,00	Totale mq:	2,86	
Distanze	Prima	Dopo	Collocazione	
Segnali di pericolo:			<input type="checkbox"/> cavalcavia	<input type="checkbox"/> FS
Segnali di indicazione:			<input type="checkbox"/> svincolo	<input type="checkbox"/> parapetto
Semafori:			<input type="checkbox"/> curva	<input type="checkbox"/> isola spartitraffico
Intersezioni:				
Gallerie:				
Altri impianti (temporanei):	<input type="checkbox"/>	5,00	<input type="checkbox"/>	
Marg. carreggiata:	0,80			
Dim. marciapiede:	4,00			
Edifici/Recinzioni:	3,20			
Ambito vincolato:				
Interferenza visiva:				
Impatto ambientale:				
Ostacolo alla vista di:				
Entità dell'interferenza:				
Conformità	Non conforme	-Altri impianti dopo		



Indirizzo:	MATTEOTTI	N. ubicazione:	232	
Zona urbana:	CENTRO	Zona tariffaria:	Normale	
Categoria:	Pubblicità temporanea	Utilizzo:	PE	
Tipologia:	Gonfalone - Locandina	N. elementi:	1	
Orientamento:	Ortogonale	Tipo Strada:	f	
Illuminazione:	Non luminoso	Zona di Piano:	Zona A2	
Conservazione:	Buono			
Lunghezza impianto:	1,30	Lunghezza spazio:	1,30	
Altezza impianto:	4,70	Altezza spazio:	2,20	
Profondità impianto:	0,000	Superficie spazio:	2,86	
Lungh. elemento:	0,00	Numero spazi:	1	
Altezza margine inf.:	2,50	Totale mq:	2,86	
Distanze	Prima	Dopo	Collocazione	
Segnali di pericolo:	15,00		<input type="checkbox"/> cavalcavia	<input type="checkbox"/> FS
Segnali di indicazione:			<input type="checkbox"/> svincolo	<input type="checkbox"/> parapetto
Semafori:			<input type="checkbox"/> curva	<input type="checkbox"/> isola spartitraffico
Intersezioni:				
Gallerie:				
Altri impianti (temporanei):	<input type="checkbox"/>		<input type="checkbox"/>	
Marg. carreggiata:	0,80			
Dim. marciapiede:	4,00			
Edifici/Recinzioni:	3,20			
Ambito vincolato:				
Interferenza visiva:				
Impatto ambientale:				
Ostacolo alla vista di:				
Entità dell'interferenza:				
Conformità	Non conforme	-Prima segnali di pericolo o prescrizione		
Intervento	Rimozione	Rimozione		



Indirizzo:	MATTEOTTI		N. ubicazione:	233
Zona urbana:	CENTRO	Zona tariffaria:	Normale	
Categoria:	Pubblicità temporanea	Utilizzo:	PE	
Tipologia:	Gonfalone - Locandina	N. elementi:	1	
Orientamento:	Ortagonale	Tipo Strada:	f	
Illuminazione:	Non luminoso	Zona di Piano:	Zona A2	
Conservazione:	Buono			
Lunghezza impianto:	1,30	Lunghezza spazio:	1,30	
Altezza impianto:	4,40	Altezza spazio:	2,20	
Profondità impianto:	0,000	Superficie spazio:	2,86	
Lungh. elemento:	0,00	Numero spazi:	1	
Altezza margine inf.:	2,20	Totale mq:	2,86	
Distanze	Prima	Dopo	Collocazione	
Segnali di pericolo:	15,00		<input type="checkbox"/> cavalcavia <input type="checkbox"/> FS	
Segnali di indicazione:			<input type="checkbox"/> svincolo <input type="checkbox"/> parapetto	
Semafori:			<input type="checkbox"/> curva <input type="checkbox"/> isola spartitraffico	
Intersezioni:				
Gallerie:				
Altri impianti (temporanei):	<input type="checkbox"/>	<input type="checkbox"/>		
Marg. carreggiata:	0,80			
Dim. marciapiede:	4,00			
Edifici/Recinzioni:	3,20			
Ambito vincolato:				
Interferenza visiva:				
Impatto ambientale:				
Ostacolo alla vista di:				
Entità dell'interferenza:				
Conformità	Non conforme	-Prima segnali di pericolo o prescrizione -Altezza margine inferiore		
Intervento	Rimozione	Rimozione		

Indirizzo:	MATTEOTTI		N. ubicazione:	234
Zona urbana:	CENTRO	Zona tariffaria:	Normale	
Categoria:	Cartello	Utilizzo:	AD	
Tipologia:	Poster	N. elementi:	1	
Orientamento:	Inclinato	Tipo Strada:	f	
Illuminazione:	Non luminoso	Zona di Piano:	Zona A2	
Conservazione:	Buono			
Lunghezza impianto:	6,00	Lunghezza spazio:	6,00	
Altezza impianto:	4,00	Altezza spazio:	3,00	
Profondità impianto:	0,200	Superficie spazio:	18,00	
Lungh. elemento:	0,00	Numero spazi:	1	
Altezza margine inf.:	1,00	Totale mq:	18,00	
Distanze	Prima	Dopo	Collocazione	
Segnali di pericolo:			<input type="checkbox"/> cavalcavia <input type="checkbox"/> FS	
Segnali di indicazione:			<input type="checkbox"/> svincolo <input type="checkbox"/> parapetto	
Semafori:			<input type="checkbox"/> curva <input type="checkbox"/> isola spartitraffico	
Intersezioni:				
Gallerie:				
Altri impianti (temporanei):	<input type="checkbox"/>	<input type="checkbox"/>		
Marg. carreggiata:	4,00			
Dim. marciapiede:	0,00			
Edifici/Recinzioni:				
Ambito vincolato:				
Interferenza visiva:				
Impatto ambientale:				
Ostacolo alla vista di:				
Entità dell'interferenza:				
Conformità	Conforme			
Intervento	Nessuno	Nessun intervento		

Indirizzo:	MATTEOTTI		N. ubicazione:	235
Zona urbana:	CENTRO	Zona tariffaria:	Normale	
Categoria:	Cartello	Utilizzo:	AD	
Tipologia:	Poster	N. elementi:	1	
Orientamento:	Inclinato	Tipo Strada:	f	
Illuminazione:	Non luminoso	Zona di Piano:	Zona A2	
Conservazione:	Buono			
Lunghezza impianto:	6,00	Lunghezza spazio:	6,00	
Altezza impianto:	4,00	Altezza spazio:	3,00	
Profondità impianto:	0,200	Superficie spazio:	18,00	
Lungh. elemento:	0,00	Numero spazi:	1	
Altezza margine inf.:	1,00	Totale mq:	18,00	
Distanze	Prima	Dopo	Collocazione	
Segnali di pericolo:			<input type="checkbox"/> cavalcavia <input type="checkbox"/> FS	
Segnali di indicazione:			<input type="checkbox"/> svincolo <input type="checkbox"/> parapetto	
Semafori:			<input type="checkbox"/> curva <input type="checkbox"/> isola spartitraffico	
Intersezioni:				
Gallerie:				
Altri impianti (temporanei):	<input type="checkbox"/>	<input type="checkbox"/>		
Marg. carreggiata:	4,00			
Dim. marciapiede:	0,00			
Edifici/Recinzioni:				
Ambito vincolato:				
Interferenza visiva:				
Impatto ambientale:				
Ostacolo alla vista di:				
Entità dell'interferenza:				
Conformità	Conforme			



Intervento	Nessuno	Nessun intervento
------------	---------	-------------------

Indirizzo:	VESPUCCI	100 lato	N. ubicazione:	236
Zona urbana:	CENTRO	Zona tariffaria:	Normale	
Categoria:	Insegna	Utilizzo:	PE	
Tipologia:	Insegna pubblicitaria	N. elementi:	1	
Orientamento:	Ortagonale	Tipo Strada:	f	
Illuminazione:	Luminoso	Zona di Piano:	Zona A2	
Conservazione:	Arrugginito			
Lunghezza impianto:	2,00	Lunghezza spazio:	2,00	
Altezza impianto:	2,50	Altezza spazio:	0,70	
Profondità impianto:	0,100	Superficie spazio:	1,40	
Lungh. elemento:	0,00	Numero spazi:	2	
Altezza margine inf.:	1,80	Totale mq:	2,80	
Distanze	Prima	Dopo	Collocazione	
Segnali di pericolo:			<input type="checkbox"/> cavalcavia <input type="checkbox"/> FS	
Segnali di indicazione:			<input type="checkbox"/> svincolo <input type="checkbox"/> parapetto	
Semafori:			<input type="checkbox"/> curva <input type="checkbox"/> isola spartitraffico	
Intersezioni:				
Gallerie:				
Altri impianti (temporanei):	<input type="checkbox"/>	<input type="checkbox"/>		
Marg. carreggiata:	0,00			
Dim. marciapiede:	0,00			
Edifici/Recinzioni:	10,00			
Ambito vincolato:				
Interferenza visiva:				
Impatto ambientale:				
Ostacolo alla vista di:				
Entità dell'interferenza:				
Conformità	Non conforme	-Illuminazione non ammessa -Limite della carreggiata -Formato non previsto		
Intervento	Rimozione	Rimozione		



Indirizzo:	VESPUCCI	69 lato	N. ubicazione:	237
Zona urbana:	CENTRO	Zona tariffaria:	Normale	
Categoria:	Insegna	Utilizzo:	PE	
Tipologia:	Insegna pubblicitaria	N. elementi:	1	
Orientamento:	Ortogonale	Tipo Strada:	f	
Illuminazione:	Luminoso	Zona di Piano:	Zona A2	
Conservazione:	Buono			
Lunghezza impianto:	2,60	Lunghezza spazio:	2,00	
Altezza impianto:	5,50	Altezza spazio:	1,00	
Profondità impianto:	0,100	Superficie spazio:	2,00	
Lungh. elemento:	0,00	Numero spazi:	2	
Altezza margine inf.:	4,50	Totale mq:	4,00	
Distanze	Prima	Dopo	Collocazione	
Segnali di pericolo:			<input type="checkbox"/> cavalcavia <input type="checkbox"/> FS	
Segnali di indicazione:			<input type="checkbox"/> svincolo <input type="checkbox"/> parapetto	
Semafori:			<input type="checkbox"/> curva <input type="checkbox"/> isola spartitraffico	
Intersezioni:				
Gallerie:				
Altri impianti (temporanei):	<input type="checkbox"/>	<input type="checkbox"/>		
Marg. carreggiata:	2,50			
Dim. marciapiede:				
Edifici/Recinzioni:	1,00			
Ambito vincolato:				
Interferenza visiva:				
Impatto ambientale:				
Ostacolo alla vista di:				
Entità dell'interferenza:				
Conformità	Non conforme	-Illuminazione non ammessa -Formato non previsto		

Intervento	Sostituzione	Adeguamento formato
------------	--------------	---------------------

Indirizzo:	VESPUCCI	1 lato	N. ubicazione:	238
Zona urbana:	CENTRO	Zona tariffaria:	Normale	
Categoria:	Cartello	Utilizzo:	PAC	
Tipologia:	Stendardo	N. elementi:	1	
Orientamento:	Parallelo	Tipo Strada:	f	
Illuminazione:	Non luminoso	Zona di Piano:	Zona A1	
Conservazione:	Buono			
Lunghezza impianto:	1,70	Lunghezza spazio:	1,40	
Altezza impianto:	3,00	Altezza spazio:	2,00	
Profondità impianto:	0,050	Superficie spazio:	2,80	
Lungh. elemento:	0,00	Numero spazi:	1	
Altezza margine inf.:	0,90	Totale mq:	2,80	
Distanze	Prima	Dopo	Collocazione	
Segnali di pericolo:			<input type="checkbox"/> cavalcavia <input type="checkbox"/> FS	
Segnali di indicazione:			<input type="checkbox"/> svincolo <input type="checkbox"/> parapetto	
Semafori:	20,00		<input type="checkbox"/> curva <input type="checkbox"/> isola spartitraffico	
Intersezioni:	20,00			
Gallerie:				
Altri impianti (temporanei):	<input type="checkbox"/>	<input type="checkbox"/>		
Marg. carreggiata:	2,00			
Dim. marciapiede:	2,00			
Edifici/Recinzioni:	0,00			
Ambito vincolato:				
Interferenza visiva:				
Impatto ambientale:				
Ostacolo alla vista di:				
Entità dell'interferenza:				
Conformità	Conforme			

Intervento	Nessuno	Nessun intervento
------------	---------	-------------------

Indirizzo:	VESPUCCI	1 lato	N. ubicazione:	239
Zona urbana:	CENTRO	Zona tariffaria:	Normale	
Categoria:	Cartello	Utilizzo:	PAI	
Tipologia:	Stendardo	N. elementi:	1	
Orientamento:	Parallelo	Tipo Strada:	f	
Illuminazione:	Non luminoso	Zona di Piano:	Zona A1	
Conservazione:	Buono			
Lunghezza impianto:	1,70	Lunghezza spazio:	1,40	
Altezza impianto:	3,00	Altezza spazio:	2,00	
Profondità impianto:	0,050	Superficie spazio:	2,80	
Lungh. elemento:	0,00	Numero spazi:	1	
Altezza margine inf.:	0,90	Totale mq:	2,80	
Distanze	Prima	Dopo	Collocazione	
Segnali di pericolo:			<input type="checkbox"/> cavalcavia	<input type="checkbox"/> FS
Segnali di indicazione:			<input type="checkbox"/> svincolo	<input type="checkbox"/> parapetto
Semafori:	20,00		<input type="checkbox"/> curva	<input type="checkbox"/> isola spartitraffico
Intersezioni:	20,00			
Gallerie:				
Altri impianti (temporanei):	<input type="checkbox"/>	<input type="checkbox"/>		
Marg. carreggiata:	2,00			
Dim. marciapiede:	2,00			
Edifici/Recinzioni:	0,00			
Ambito vincolato:				
Interferenza visiva:				
Impatto ambientale:				
Ostacolo alla vista di:				
Entità dell'interferenza:				
Conformità	Conforme			

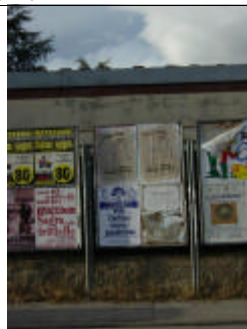

Intervento Nessuno Nessun intervento

Indirizzo:	VESPUCCI	1 lato	N. ubicazione:	240
Zona urbana:	CENTRO	Zona tariffaria:	Normale	
Categoria:	Cartello	Utilizzo:	PAI	
Tipologia:	Stendardo	N. elementi:	1	
Orientamento:	Parallelo	Tipo Strada:	f	
Illuminazione:	Non luminoso	Zona di Piano:	Zona A1	
Conservazione:	Buono			
Lunghezza impianto:	1,70	Lunghezza spazio:	1,40	
Altezza impianto:	3,00	Altezza spazio:	2,00	
Profondità impianto:	0,050	Superficie spazio:	2,80	
Lungh. elemento:	0,00	Numero spazi:	1	
Altezza margine inf.:	0,90	Totale mq:	2,80	
Distanze	Prima	Dopo	Collocazione	
Segnali di pericolo:			<input type="checkbox"/> cavalcavia	<input type="checkbox"/> FS
Segnali di indicazione:			<input type="checkbox"/> svincolo	<input type="checkbox"/> parapetto
Semafori:	25,00		<input type="checkbox"/> curva	<input type="checkbox"/> isola spartitraffico
Intersezioni:	25,00			
Gallerie:				
Altri impianti (temporanei):	<input type="checkbox"/>	<input type="checkbox"/>		
Marg. carreggiata:	2,00			
Dim. marciapiede:	2,00			
Edifici/Recinzioni:	0,00			
Ambito vincolato:				
Interferenza visiva:				
Impatto ambientale:				
Ostacolo alla vista di:				
Entità dell'interferenza:				
Conformità	Conforme			

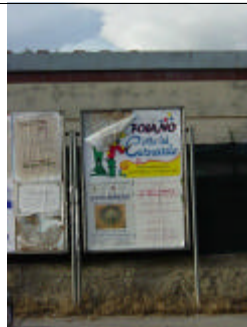

Intervento Nessuno Nessun intervento

Indirizzo:	VESPUCCI		N. ubicazione:	241
Zona urbana:	CENTRO		Zona tariffaria:	Normale
Categoria:	Pubblicità temporanea		Utilizzo:	PE
Tipologia:	Pubblicità varia		N. elementi:	1
Orientamento:	Parallelo		Tipo Strada:	d
Illuminazione:	Non luminoso		Zona di Piano:	Zona A1
Conservazione:	Buono			
Lunghezza impianto:	1,00		Lunghezza spazio:	1,00
Altezza impianto:	1,70		Altezza spazio:	1,40
Profondità impianto:	0,000		Superficie spazio:	1,40
Lungh. elemento:	0,00		Numero spazi:	1
Altezza margine inf.:	0,30		Totale mq:	1,40
Distanze	Prima	Dopo	Collocazione	
Segnali di pericolo:			<input type="checkbox"/> cavalcavia	<input type="checkbox"/> FS
Segnali di indicazione:			<input checked="" type="checkbox"/> svincolo	<input type="checkbox"/> parapetto
Semafori:		0,00	<input type="checkbox"/> curva	<input type="checkbox"/> isola spartitraffico
Intersezioni:		0,00		
Gallerie:				
Altri impianti (temporanei):	<input type="checkbox"/>	<input type="checkbox"/>		
Marg. carreggiata:	1,00			
Dim. marciapiede:	1,00			
Edifici/Recinzioni:	0,00			
Ambito vincolato:				
Interferenza visiva:				
Impatto ambientale:				
Ostacolo alla vista di:				
Entità dell'interferenza:				
Conformità	Non conforme		-Impianto in presenza di svincolo -Dopo impianti semaforici -Dopo intersezioni -Altezza margine inferiore -Formato non ammesso	
Intervento	Rimozione		Rimozione	



Indirizzo:	VESPUCCI		N. ubicazione:	242
Zona urbana:	CENTRO		Zona tariffaria:	Normale
Categoria:	Pubblicità temporanea		Utilizzo:	PE
Tipologia:	Pubblicità varia		N. elementi:	1
Orientamento:	Inclinato		Tipo Strada:	d
Illuminazione:	Non luminoso		Zona di Piano:	Zona A1
Conservazione:	Buono			
Lunghezza impianto:	1,00		Lunghezza spazio:	1,00
Altezza impianto:	2,00		Altezza spazio:	1,40
Profondità impianto:	0,000		Superficie spazio:	1,40
Lungh. elemento:	0,00		Numero spazi:	1
Altezza margine inf.:	0,60		Totale mq:	1,40
Distanze	Prima	Dopo	Collocazione	
Segnali di pericolo:			<input type="checkbox"/> cavalcavia	<input type="checkbox"/> FS
Segnali di indicazione:			<input checked="" type="checkbox"/> svincolo	<input type="checkbox"/> parapetto
Semafori:		0,00	<input type="checkbox"/> curva	<input type="checkbox"/> isola spartitraffico
Intersezioni:		0,00		
Gallerie:				
Altri impianti (temporanei):	<input type="checkbox"/>	<input type="checkbox"/>		
Marg. carreggiata:	1,00			
Dim. marciapiede:	1,00			
Edifici/Recinzioni:	0,00			
Ambito vincolato:				
Interferenza visiva:				
Impatto ambientale:				
Ostacolo alla vista di:				
Entità dell'interferenza:				
Conformità	Non conforme		-Impianto in presenza di svincolo -Dopo impianti semaforici -Dopo intersezioni -Altezza margine inferiore -Formato non ammesso	
Intervento	Rimozione		Rimozione	



Indirizzo:	GORIZIA	5 fronte	N. ubicazione:	243
Zona urbana:	CENTRO	Zona tariffaria:	Normale	
Categoria:	Cartello	Utilizzo:	PAC	
Tipologia:	Stendardo	N. elementi:	1	
Orientamento:	Parallelo	Tipo Strada:	f	
Illuminazione:	Non luminoso	Zona di Piano:	Zona A1	
Conservazione:	Buono			
Lunghezza impianto:	2,30	Lunghezza spazio:	2,00	
Altezza impianto:	2,60	Altezza spazio:	1,40	
Profondità impianto:	0,050	Superficie spazio:	2,80	
Lungh. elemento:	0,00	Numero spazi:	1	
Altezza margine inf.:	1,00	Totale mq:	2,80	
Distanze	Prima	Dopo	Collocazione	
Segnali di pericolo:			<input type="checkbox"/> cavalcavia	<input type="checkbox"/> FS
Segnali di indicazione:		1,00	<input type="checkbox"/> svincolo	<input type="checkbox"/> parapetto
Semafori:			<input type="checkbox"/> curva	<input type="checkbox"/> isola spartitraffico
Intersezioni:	15,00			
Gallerie:				
Altri impianti (temporanei):	<input type="checkbox"/>	<input type="checkbox"/>		
Marg. carreggiata:	1,20			
Dim. marciapiede:	1,20			
Edifici/Recinzioni:	0,00			
Ambito vincolato:				
Interferenza visiva:				
Impatto ambientale:				
Ostacolo alla vista di:				
Entità dell'interferenza:				
Conformità	Conforme			



Intervento	Nessuno	Nessun intervento
------------	---------	-------------------

Indirizzo:	GORIZIA	4 fronte	N. ubicazione:	244
Zona urbana:	CENTRO	Zona tariffaria:	Normale	
Categoria:	Cartello	Utilizzo:	PAC	
Tipologia:	Stendardo	N. elementi:	1	
Orientamento:	Parallelo	Tipo Strada:	f	
Illuminazione:	Non luminoso	Zona di Piano:	Zona A1	
Conservazione:	Buono			
Lunghezza impianto:	2,30	Lunghezza spazio:	2,00	
Altezza impianto:	2,60	Altezza spazio:	1,40	
Profondità impianto:	0,050	Superficie spazio:	2,80	
Lungh. elemento:	0,00	Numero spazi:	1	
Altezza margine inf.:	1,00	Totale mq:	2,80	
Distanze	Prima	Dopo	Collocazione	
Segnali di pericolo:			<input type="checkbox"/> cavalcavia	<input type="checkbox"/> FS
Segnali di indicazione:		2,00	<input type="checkbox"/> svincolo	<input type="checkbox"/> parapetto
Semafori:			<input type="checkbox"/> curva	<input type="checkbox"/> isola spartitraffico
Intersezioni:	15,00			
Gallerie:				
Altri impianti (temporanei):	4,00	<input type="checkbox"/>		
Marg. carreggiata:	1,20			
Dim. marciapiede:	1,20			
Edifici/Recinzioni:	0,00			
Ambito vincolato:				
Interferenza visiva:				
Impatto ambientale:				
Ostacolo alla vista di:				
Entità dell'interferenza:				
Conformità	Reso conforme	-Altri impianti prima		



Intervento	Nessuno	L'impianto fa parte di un gruppo omogeneo con l'impianto n. 243
------------	---------	---

Indirizzo:	GORIZIA	4 fronte	N. ubicazione:	245
Zona urbana:	CENTRO	Zona tariffaria:	Normale	
Categoria:	Cartello	Utilizzo:	PAI	
Tipologia:	Stendardo	N. elementi:	1	
Orientamento:	Parallelo	Tipo Strada:	f	
Illuminazione:	Non luminoso	Zona di Piano:	Zona A1	
Conservazione:	Arrugginito			
Lunghezza impianto:	2,00	Lunghezza spazio:	2,00	
Altezza impianto:	2,40	Altezza spazio:	1,40	
Profondità impianto:	0,050	Superficie spazio:	2,80	
Lungh. elemento:	0,00	Numero spazi:	1	
Altezza margine inf.:	0,90	Totale mq:	2,80	

Distanze	Prima	Dopo
Segnali di pericolo:		
Segnali di indicazione:		6,00
Semafori:		
Intersezioni:		
Gallerie:		
Altri impianti (temporanei):	<input type="checkbox"/>	4,00 <input type="checkbox"/>
Marg. carreggiata:	1,00	
Dim. marciapiede:	1,00	
Edifici/Recinzioni:	0,00	
Ambito vincolato:		
Interferenza visiva:		
Impatto ambientale:		
Ostacolo alla vista di:		
Entità dell'interferenza:		

Collocazione	
<input type="checkbox"/> cavalcavia	<input type="checkbox"/> FS
<input type="checkbox"/> svincolo	<input type="checkbox"/> parapetto
<input type="checkbox"/> curva	<input type="checkbox"/> isola spartitraffico



Conformità	Reso conforme	-Altri impianti dopo
Intervento	Manutenzione	Impianto in area di sosta

Indirizzo:	MOCHI	13 fronte	N. ubicazione:	246
Zona urbana:	CENTRO	Zona tariffaria:	Normale	
Categoria:	Impianto di pubblicità o propag	Utilizzo:	PAI	
Tipologia:	Tabella affissionale	N. elementi:	1	
Orientamento:	Parallelo	Tipo Strada:	f	
Illuminazione:	Non luminoso	Zona di Piano:	Zona A1	
Conservazione:	Arrugginito			
Lunghezza impianto:	1,40	Lunghezza spazio:	1,40	
Altezza impianto:	2,00	Altezza spazio:	2,00	
Profondità impianto:	0,050	Superficie spazio:	2,80	
Lungh. elemento:	0,00	Numero spazi:	1	
Altezza margine inf.:	0,90	Totale mq:	2,80	

Distanze	Prima	Dopo
Segnali di pericolo:		
Segnali di indicazione:		
Semafori:		
Intersezioni:		20,00
Gallerie:		
Altri impianti (temporanei):	<input type="checkbox"/>	<input type="checkbox"/>
Marg. carreggiata:	1,00	
Dim. marciapiede:	1,00	
Edifici/Recinzioni:	0,00	
Ambito vincolato:		
Interferenza visiva:		
Impatto ambientale:		
Ostacolo alla vista di:		
Entità dell'interferenza:		

Collocazione	
<input type="checkbox"/> cavalcavia	<input type="checkbox"/> FS
<input type="checkbox"/> svincolo	<input type="checkbox"/> parapetto
<input type="checkbox"/> curva	<input type="checkbox"/> isola spartitraffico

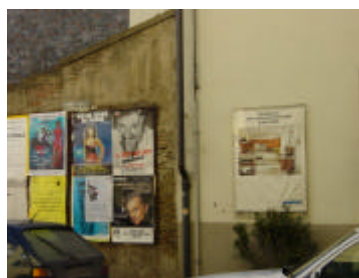

Conformità	Conforme	
Intervento	Nessuno	Nessun intervento

Indirizzo:	MOCHI	13 fronte	N. ubicazione:	247
Zona urbana:	CENTRO	Zona tariffaria:	Normale	
Categoria:	Impianto di pubblicità o propag	Utilizzo:	PAI	
Tipologia:	Tabella affissionale	N. elementi:	1	
Orientamento:	Parallelo	Tipo Strada:	f	
Illuminazione:	Non luminoso	Zona di Piano:	Zona A1	
Conservazione:	Arrugginito			
Lunghezza impianto:	1,40	Lunghezza spazio:	1,40	
Altezza impianto:	2,00	Altezza spazio:	2,00	
Profondità impianto:	0,050	Superficie spazio:	2,80	
Lungh. elemento:	0,00	Numero spazi:	1	
Altezza margine inf.:	0,90	Totale mq:	2,80	
Distanze	Prima	Dopo	Collocazione	
Segnali di pericolo:			<input type="checkbox"/> cavalcavia <input type="checkbox"/> FS	
Segnali di indicazione:			<input type="checkbox"/> svincolo <input type="checkbox"/> parapetto	
Semafori:			<input type="checkbox"/> curva <input type="checkbox"/> isola spartitraffico	
Intersezioni:		22,00		
Gallerie:				
Altri impianti (temporanei):	<input type="checkbox"/>	<input type="checkbox"/>		
Marg. carreggiata:	1,00			
Dim. marciapiede:	1,00			
Edifici/Recinzioni:	0,00			
Ambito vincolato:				
Interferenza visiva:				
Impatto ambientale:				
Ostacolo alla vista di:				
Entità dell'interferenza:				
Conformità	Conforme			

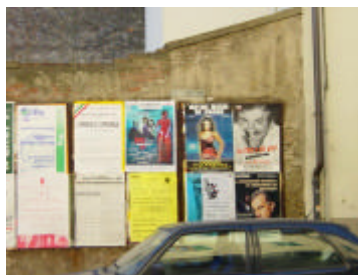

Intervento	Nessuno	Nessun intervento
------------	---------	-------------------

Indirizzo:	MOCHI	13 fronte	N. ubicazione:	248
Zona urbana:	CENTRO	Zona tariffaria:	Normale	
Categoria:	Impianto di pubblicità o propag	Utilizzo:	PAI	
Tipologia:	Tabella affissionale	N. elementi:	1	
Orientamento:	Parallelo	Tipo Strada:	f	
Illuminazione:	Non luminoso	Zona di Piano:	Zona A1	
Conservazione:	Arrugginito			
Lunghezza impianto:	1,40	Lunghezza spazio:	1,40	
Altezza impianto:	2,00	Altezza spazio:	2,00	
Profondità impianto:	0,050	Superficie spazio:	2,80	
Lungh. elemento:	0,00	Numero spazi:	1	
Altezza margine inf.:	0,90	Totale mq:	2,80	
Distanze	Prima	Dopo	Collocazione	
Segnali di pericolo:			<input type="checkbox"/> cavalcavia <input type="checkbox"/> FS	
Segnali di indicazione:			<input type="checkbox"/> svincolo <input type="checkbox"/> parapetto	
Semafori:			<input type="checkbox"/> curva <input type="checkbox"/> isola spartitraffico	
Intersezioni:		25,00		
Gallerie:				
Altri impianti (temporanei):	<input type="checkbox"/>	<input type="checkbox"/>		
Marg. carreggiata:	1,00			
Dim. marciapiede:	1,00			
Edifici/Recinzioni:	0,00			
Ambito vincolato:				
Interferenza visiva:				
Impatto ambientale:				
Ostacolo alla vista di:				
Entità dell'interferenza:				
Conformità	Conforme			



Intervento	Manutenzione	Manutenzione ordinaria
------------	--------------	------------------------

Indirizzo:	MOCHI	11 fronte	N. ubicazione:	249
Zona urbana:	CENTRO	Zona tariffaria:	Normale	
Categoria:	Pubblicità temporanea	Utilizzo:	PAI	
Tipologia:	Tabella affissionale	N. elementi:	3	
Orientamento:	Parallelo	Tipo Strada:	f	
Illuminazione:	Non luminoso	Zona di Piano:	Zona A1	
Conservazione:	Buono			
Lunghezza impianto:	5,00	Lunghezza spazio:	1,40	
Altezza impianto:	2,00	Altezza spazio:	2,00	
Profondità impianto:	0,000	Superficie spazio:	2,80	
Lungh. elemento:	0,00	Numero spazi:	1	
Altezza margine inf.:	1,00	Totale mq:	8,40	
Distanze	Prima	Dopo	Collocazione	
Segnali di pericolo:			<input type="checkbox"/> cavalcavia	<input type="checkbox"/> FS
Segnali di indicazione:			<input type="checkbox"/> svincolo	<input type="checkbox"/> parapetto
Semafori:			<input type="checkbox"/> curva	<input type="checkbox"/> isola spartitraffico
Intersezioni:				
Gallerie:				
Altri impianti (temporanei):	0,00	<input checked="" type="checkbox"/>		
Marg. carreggiata:	1,00			
Dim. marciapiede:	1,00			
Edifici/Recinzioni:	0,00			
Ambito vincolato:				
Interferenza visiva:				
Impatto ambientale:				
Ostacolo alla vista di:				
Entità dell'interferenza:				
Conformità	Reso conforme	-Altri impianti prima		



Intervento Sostituzione Prevedere inserimento 3 tabelle 140x200

Indirizzo:	MOCHI	11 fronte	N. ubicazione:	250
Zona urbana:	CENTRO	Zona tariffaria:	Normale	
Categoria:	Pubblicità temporanea	Utilizzo:	PAC	
Tipologia:	Poster	N. elementi:	1	
Orientamento:	Parallelo	Tipo Strada:	f	
Illuminazione:	Non luminoso	Zona di Piano:	Zona A1	
Conservazione:	Buono			
Lunghezza impianto:	6,00	Lunghezza spazio:	6,00	
Altezza impianto:	3,00	Altezza spazio:	3,00	
Profondità impianto:	0,000	Superficie spazio:	18,00	
Lungh. elemento:	0,00	Numero spazi:	1	
Altezza margine inf.:	1,00	Totale mq:	18,00	
Distanze	Prima	Dopo	Collocazione	
Segnali di pericolo:			<input type="checkbox"/> cavalcavia	<input type="checkbox"/> FS
Segnali di indicazione:			<input type="checkbox"/> svincolo	<input type="checkbox"/> parapetto
Semafori:			<input type="checkbox"/> curva	<input type="checkbox"/> isola spartitraffico
Intersezioni:				
Gallerie:				
Altri impianti (temporanei):	<input type="checkbox"/>	0,00	<input checked="" type="checkbox"/>	
Marg. carreggiata:	1,00			
Dim. marciapiede:	1,00			
Edifici/Recinzioni:	0,00			
Ambito vincolato:				
Interferenza visiva:				
Impatto ambientale:				
Ostacolo alla vista di:				
Entità dell'interferenza:				
Conformità	Reso conforme	-Altri impianti dopo		



Intervento Manutenzione Impianto posto in aderenza, adeguare altezza da terra

Indirizzo:	ROMA	193 lato	N. ubicazione:	251
Zona urbana:	CENTRO	Zona tariffaria:	Normale	
Categoria:	Impianto di pubblicità o propag	Utilizzo:	PE	
Tipologia:	Vetrina	N. elementi:	1	
Orientamento:	Parallelo	Tipo Strada:	f	
Illuminazione:	Non luminoso	Zona di Piano:	Zona A1	
Conservazione:	Buono			
Lunghezza impianto:	1,10	Lunghezza spazio:	1,10	
Altezza impianto:	2,00	Altezza spazio:	2,00	
Profondità impianto:	0,050	Superficie spazio:	2,20	
Lungh. elemento:	0,00	Numero spazi:	1	
Altezza margine inf.:	1,10	Totale mq:	2,20	
Distanze	Prima	Dopo	Collocazione	
Segnali di pericolo:	15,00		<input type="checkbox"/> cavalcavia <input type="checkbox"/> FS	
Segnali di indicazione:			<input type="checkbox"/> svincolo <input type="checkbox"/> parapetto	
Semafori:			<input type="checkbox"/> curva <input type="checkbox"/> isola spartitraffico	
Intersezioni:		15,00		
Gallerie:				
Altri impianti (temporanei):	<input type="checkbox"/>	<input type="checkbox"/>		
Marg. carreggiata:	2,50			
Dim. marciapiede:	2,50			
Edifici/Recinzioni:	0,00			
Ambito vincolato:				
Interferenza visiva:				
Impatto ambientale:				
Ostacolo alla vista di:				
Entità dell'interferenza:				
Conformità	Reso conforme	-Utilizzo non ammesso -Formato non previsto		
Intervento	Sostituzione	Adeguamento formato		



Indirizzo:	ROMA	96 lato	N. ubicazione:	252
Zona urbana:	CENTRO	Zona tariffaria:	Normale	
Categoria:	Impianto di pubblicità o propag	Utilizzo:	PE	
Tipologia:	Vetrina	N. elementi:	1	
Orientamento:	Parallelo	Tipo Strada:	f	
Illuminazione:	Non luminoso	Zona di Piano:	Zona A1	
Conservazione:	Buono			
Lunghezza impianto:	1,10	Lunghezza spazio:	1,10	
Altezza impianto:	2,00	Altezza spazio:	2,00	
Profondità impianto:	0,050	Superficie spazio:	2,20	
Lungh. elemento:	0,00	Numero spazi:	1	
Altezza margine inf.:	1,50	Totale mq:	2,20	
Distanze	Prima	Dopo	Collocazione	
Segnali di pericolo:			<input type="checkbox"/> cavalcavia <input type="checkbox"/> FS	
Segnali di indicazione:			<input type="checkbox"/> svincolo <input type="checkbox"/> parapetto	
Semafori:			<input type="checkbox"/> curva <input type="checkbox"/> isola spartitraffico	
Intersezioni:				
Gallerie:				
Altri impianti (temporanei):	<input type="checkbox"/>	<input type="checkbox"/>		
Marg. carreggiata:	2,00			
Dim. marciapiede:	2,00			
Edifici/Recinzioni:	0,00			
Ambito vincolato:				
Interferenza visiva:				
Impatto ambientale:				
Ostacolo alla vista di:				
Entità dell'interferenza:				
Conformità	Reso conforme	-Utilizzo non ammesso -Formato non previsto		
Intervento	Sostituzione	Adeguamento formato		



Indirizzo:	ROMA	99 lato	N. ubicazione:	253
Zona urbana:	CENTRO	Zona tariffaria:	Normale	
Categoria:	Impianto di pubblicità o propag	Utilizzo:	PE	
Tipologia:	Vetrina	N. elementi:	1	
Orientamento:	Parallelo	Tipo Strada:	f	
Illuminazione:	Non luminoso	Zona di Piano:	Zona A1	
Conservazione:	Buono			
Lunghezza impianto:	1,20	Lunghezza spazio:	1,20	
Altezza impianto:	0,80	Altezza spazio:	0,80	
Profondità impianto:	0,050	Superficie spazio:	0,96	
Lungh. elemento:	0,00	Numero spazi:	1	
Altezza margine inf.:	1,20	Totale mq:	0,96	
Distanze	Prima	Dopo	Collocazione	
Segnali di pericolo:			<input type="checkbox"/> cavalcavia <input type="checkbox"/> FS	
Segnali di indicazione:			<input type="checkbox"/> svincolo <input type="checkbox"/> parapetto	
Semafori:			<input type="checkbox"/> curva <input type="checkbox"/> isola spartitraffico	
Intersezioni:				
Gallerie:				
Altri impianti (temporanei):	<input type="checkbox"/>	<input type="checkbox"/>		
Marg. carreggiata:	2,50			
Dim. marciapiede:	2,50			
Edifici/Recinzioni:	0,00			
Ambito vincolato:				
Interferenza visiva:				
Impatto ambientale:				
Ostacolo alla vista di:				
Entità dell'interferenza:				
Conformità	Reso conforme	-Utilizzo non ammesso -Formato non previsto		



Intervento Sostituzione Adeguamento formato

Indirizzo:	ROMA	258 lato	N. ubicazione:	254
Zona urbana:	CENTRO	Zona tariffaria:	Normale	
Categoria:	Impianto di pubblicità o propag	Utilizzo:	PE	
Tipologia:	Vetrina	N. elementi:	1	
Orientamento:	Parallelo	Tipo Strada:	f	
Illuminazione:	Non luminoso	Zona di Piano:	Zona A1	
Conservazione:	Buono			
Lunghezza impianto:	1,20	Lunghezza spazio:	1,20	
Altezza impianto:	1,00	Altezza spazio:	1,00	
Profondità impianto:	0,050	Superficie spazio:	1,20	
Lungh. elemento:	0,00	Numero spazi:	1	
Altezza margine inf.:	1,00	Totale mq:	1,20	
Distanze	Prima	Dopo	Collocazione	
Segnali di pericolo:			<input type="checkbox"/> cavalcavia <input type="checkbox"/> FS	
Segnali di indicazione:			<input type="checkbox"/> svincolo <input type="checkbox"/> parapetto	
Semafori:			<input type="checkbox"/> curva <input type="checkbox"/> isola spartitraffico	
Intersezioni:				
Gallerie:				
Altri impianti (temporanei):	<input type="checkbox"/>	<input type="checkbox"/>		
Marg. carreggiata:	2,50			
Dim. marciapiede:	2,50			
Edifici/Recinzioni:	0,00			
Ambito vincolato:				
Interferenza visiva:				
Impatto ambientale:				
Ostacolo alla vista di:				
Entità dell'interferenza:				
Conformità	Non conforme	-Utilizzo non ammesso -Formato non previsto		



Intervento Sostituzione Adeguamento formato

Indirizzo:	CENNANO	71 lato	N. ubicazione:	255
Zona urbana:	CENTRO	Zona tariffaria:	Normale	
Categoria:	Impianto di pubblicità o propag	Utilizzo:	AN	
Tipologia:	Tabella affissionale	N. elementi:	1	
Orientamento:	Parallelo	Tipo Strada:	f	
Illuminazione:	Non luminoso	Zona di Piano:	Zona A1	
Conservazione:	Arrugginito			
Lunghezza impianto:	2,10	Lunghezza spazio:	1,40	
Altezza impianto:	2,00	Altezza spazio:	2,00	
Profondità impianto:	0,000	Superficie spazio:	2,80	
Lungh. elemento:	0,00	Numero spazi:	1	
Altezza margine inf.:	1,20	Totale mq:	2,80	
Distanze	Prima	Dopo	Collocazione	
Segnali di pericolo:	0,00		<input type="checkbox"/> cavalcavia	<input type="checkbox"/> FS
Segnali di indicazione:			<input type="checkbox"/> svincolo	<input type="checkbox"/> parapetto
Semafori:			<input type="checkbox"/> curva	<input type="checkbox"/> isola spartitraffico
Intersezioni:				
Gallerie:				
Altri impianti (temporanei):	<input type="checkbox"/>	<input type="checkbox"/>		
Marg. carreggiata:	0,90			
Dim. marciapiede:	0,90			
Edifici/Recinzioni:	0,00			
Ambito vincolato:				
Interferenza visiva:				
Impatto ambientale:				
Ostacolo alla vista di:				
Entità dell'interferenza:				
Conformità	Conforme			



Intervento Sostituzione Prevedere inserimento tabella 140x200

Indirizzo:	MAGIOTTI	16 lato	N. ubicazione:	256
Zona urbana:	CENTRO	Zona tariffaria:	Normale	
Categoria:	Impianto di pubblicità o propag	Utilizzo:	PAI	
Tipologia:	Vetrina	N. elementi:	1	
Orientamento:	Parallelo	Tipo Strada:	f	
Illuminazione:	Non luminoso	Zona di Piano:	Zona A1	
Conservazione:	Buono			
Lunghezza impianto:	1,20	Lunghezza spazio:	1,00	
Altezza impianto:	1,00	Altezza spazio:	1,40	
Profondità impianto:	0,050	Superficie spazio:	1,40	
Lungh. elemento:	0,00	Numero spazi:	1	
Altezza margine inf.:	1,10	Totale mq:	1,40	
Distanze	Prima	Dopo	Collocazione	
Segnali di pericolo:			<input type="checkbox"/> cavalcavia	<input type="checkbox"/> FS
Segnali di indicazione:			<input type="checkbox"/> svincolo	<input type="checkbox"/> parapetto
Semafori:			<input type="checkbox"/> curva	<input type="checkbox"/> isola spartitraffico
Intersezioni:				
Gallerie:				
Altri impianti (temporanei):	<input type="checkbox"/>	<input type="checkbox"/>		
Marg. carreggiata:				
Dim. marciapiede:				
Edifici/Recinzioni:				
Ambito vincolato:				
Interferenza visiva:				
Impatto ambientale:				
Ostacolo alla vista di:				
Entità dell'interferenza:				
Conformità	Conforme			

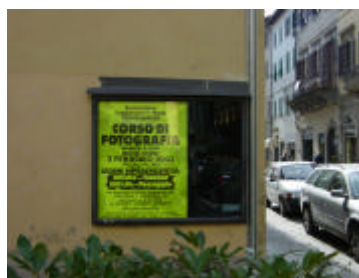

Intervento Sostituzione Sostituzione con tabella 140x200

Indirizzo:	VARCHI		N. ubicazione:	257
Zona urbana:	CENTRO	Zona tariffaria:	Normale	
Categoria:	Cartello	Utilizzo:	PAI	
Tipologia:	Vetrina	N. elementi:	1	
Orientamento:	Parallelo	Tipo Strada:	f	
Illuminazione:	Non luminoso	Zona di Piano:	Zona A1	
Conservazione:	Buono			
Lunghezza impianto:	1,15	Lunghezza spazio:	1,00	
Altezza impianto:	2,50	Altezza spazio:	1,40	
Profondità impianto:	0,050	Superficie spazio:	1,40	
Lungh. elemento:	0,00	Numero spazi:	2	
Altezza margine inf.:	0,70	Totale mq:	2,80	
Distanze	Prima	Dopo	Collocazione	
Segnali di pericolo:			<input type="checkbox"/> cavalcavia <input type="checkbox"/> FS	
Segnali di indicazione:			<input type="checkbox"/> svincolo <input type="checkbox"/> parapetto	
Semafori:			<input type="checkbox"/> curva <input type="checkbox"/> isola spartitraffico	
Intersezioni:				
Gallerie:				
Altri impianti (temporanei):	<input type="checkbox"/>	<input type="checkbox"/>		
Marg. carreggiata:	1,00			
Dim. marciapiede:				
Edifici/Recinzioni:				
Ambito vincolato:				
Interferenza visiva:				
Impatto ambientale:				
Ostacolo alla vista di:				
Entità dell'interferenza:				
Conformità	Conforme			



Intervento	Nessuno	Nessun intervento
------------	---------	-------------------

Indirizzo:	VARCHI		N. ubicazione:	258
Zona urbana:	CENTRO	Zona tariffaria:	Normale	
Categoria:	Cartello	Utilizzo:	PAI	
Tipologia:	Vetrina	N. elementi:	1	
Orientamento:	Parallelo	Tipo Strada:	f	
Illuminazione:	Non luminoso	Zona di Piano:	Zona A1	
Conservazione:	Buono			
Lunghezza impianto:	1,15	Lunghezza spazio:	1,00	
Altezza impianto:	2,50	Altezza spazio:	1,40	
Profondità impianto:	0,050	Superficie spazio:	1,40	
Lungh. elemento:	0,00	Numero spazi:	2	
Altezza margine inf.:	0,70	Totale mq:	2,80	
Distanze	Prima	Dopo	Collocazione	
Segnali di pericolo:			<input type="checkbox"/> cavalcavia <input type="checkbox"/> FS	
Segnali di indicazione:			<input type="checkbox"/> svincolo <input type="checkbox"/> parapetto	
Semafori:			<input type="checkbox"/> curva <input type="checkbox"/> isola spartitraffico	
Intersezioni:				
Gallerie:				
Altri impianti (temporanei):	<input type="checkbox"/>	<input type="checkbox"/>		
Marg. carreggiata:	1,00			
Dim. marciapiede:				
Edifici/Recinzioni:				
Ambito vincolato:				
Interferenza visiva:				
Impatto ambientale:				
Ostacolo alla vista di:				
Entità dell'interferenza:				
Conformità	Conforme			



Intervento	Nessuno	Nessun intervento
------------	---------	-------------------

Indirizzo:	VARCHI		N. ubicazione:	259
Zona urbana:	CENTRO		Zona tariffaria:	Normale
Categoria:	Cartello		Utilizzo:	PAI
Tipologia:	Vetrina		N. elementi:	1
Orientamento:	Parallelo		Tipo Strada:	f
Illuminazione:	Non luminoso		Zona di Piano:	Zona A1
Conservazione:	Buono			
Lunghezza impianto:	1,15		Lunghezza spazio:	1,00
Altezza impianto:	2,50		Altezza spazio:	1,40
Profondità impianto:	0,050		Superficie spazio:	1,40
Lungh. elemento:	0,00		Numero spazi:	2
Altezza margine inf.:	0,70		Totale mq:	2,80
Distanze	Prima	Dopo	Collocazione	
Segnali di pericolo:			<input type="checkbox"/> cavalcavia	<input type="checkbox"/> FS
Segnali di indicazione:			<input type="checkbox"/> svincolo	<input type="checkbox"/> parapetto
Semafori:			<input type="checkbox"/> curva	<input type="checkbox"/> isola spartitraffico
Intersezioni:				
Gallerie:				
Altri impianti (temporanei):	<input type="checkbox"/>	<input type="checkbox"/>		
Marg. carreggiata:	1,00			
Dim. marciapiede:				
Edifici/Recinzioni:				
Ambito vincolato:				
Interferenza visiva:				
Impatto ambientale:				
Ostacolo alla vista di:				
Entità dell'interferenza:				
Conformità	Conforme			



Intervento	Nessuno	Nessun intervento
------------	---------	-------------------

Indirizzo:	VARCHI		N. ubicazione:	260
Zona urbana:	CENTRO		Zona tariffaria:	Normale
Categoria:	Cartello		Utilizzo:	PAI
Tipologia:	Vetrina		N. elementi:	1
Orientamento:	Parallelo		Tipo Strada:	f
Illuminazione:	Non luminoso		Zona di Piano:	Zona A1
Conservazione:	Buono			
Lunghezza impianto:	1,15		Lunghezza spazio:	1,00
Altezza impianto:	2,50		Altezza spazio:	1,40
Profondità impianto:	0,050		Superficie spazio:	1,40
Lungh. elemento:	0,00		Numero spazi:	2
Altezza margine inf.:	0,70		Totale mq:	2,80
Distanze	Prima	Dopo	Collocazione	
Segnali di pericolo:			<input type="checkbox"/> cavalcavia	<input type="checkbox"/> FS
Segnali di indicazione:			<input type="checkbox"/> svincolo	<input type="checkbox"/> parapetto
Semafori:			<input type="checkbox"/> curva	<input type="checkbox"/> isola spartitraffico
Intersezioni:				
Gallerie:				
Altri impianti (temporanei):	<input type="checkbox"/>	<input type="checkbox"/>		
Marg. carreggiata:	1,00			
Dim. marciapiede:				
Edifici/Recinzioni:				
Ambito vincolato:				
Interferenza visiva:				
Impatto ambientale:				
Ostacolo alla vista di:				
Entità dell'interferenza:				
Conformità	Conforme			



Intervento	Nessuno	Nessun intervento
------------	---------	-------------------

Indirizzo:	VARCHI	89 lato	N. ubicazione:	261
Zona urbana:	CENTRO	Zona tariffaria:	Normale	
Categoria:	Impianto di pubblicità o propag	Utilizzo:	PAI	
Tipologia:	Vetrina	N. elementi:	1	
Orientamento:	Parallelo	Tipo Strada:	f	
Illuminazione:	Non luminoso	Zona di Piano:	Zona A1	
Conservazione:	Buono			
Lunghezza impianto:	0,75	Lunghezza spazio:	0,70	
Altezza impianto:	1,10	Altezza spazio:	1,00	
Profondità impianto:	0,050	Superficie spazio:	0,70	
Lungh. elemento:	0,00	Numero spazi:	2	
Altezza margine inf.:	0,95	Totale mq:	1,40	
Distanze	Prima	Dopo	Collocazione	
Segnali di pericolo:			<input type="checkbox"/> cavalcavia <input type="checkbox"/> FS	
Segnali di indicazione:			<input type="checkbox"/> svincolo <input type="checkbox"/> parapetto	
Semafori:			<input type="checkbox"/> curva <input type="checkbox"/> isola spartitraffico	
Intersezioni:				
Gallerie:				
Altri impianti (temporanei):	<input type="checkbox"/>	<input type="checkbox"/>		
Marg. carreggiata:	2,00			
Dim. marciapiede:	2,00			
Edifici/Recinzioni:	0,00			
Ambito vincolato:				
Interferenza visiva:				
Impatto ambientale:				
Ostacolo alla vista di:				
Entità dell'interferenza:				
Conformità	Conforme			



Intervento Sostituzione Sostituzione con vetrina 70x100

Indirizzo:	ROMA	89 lato	N. ubicazione:	262
Zona urbana:	CENTRO	Zona tariffaria:	Normale	
Categoria:	Impianto di pubblicità o propag	Utilizzo:	PAI	
Tipologia:	Vetrina	N. elementi:	1	
Orientamento:	Parallelo	Tipo Strada:	f	
Illuminazione:	Non luminoso	Zona di Piano:	Zona A1	
Conservazione:	Buono			
Lunghezza impianto:	0,85	Lunghezza spazio:	0,70	
Altezza impianto:	1,10	Altezza spazio:	1,00	
Profondità impianto:	0,050	Superficie spazio:	0,70	
Lungh. elemento:	0,00	Numero spazi:	1	
Altezza margine inf.:	1,00	Totale mq:	0,70	
Distanze	Prima	Dopo	Collocazione	
Segnali di pericolo:			<input type="checkbox"/> cavalcavia <input type="checkbox"/> FS	
Segnali di indicazione:			<input type="checkbox"/> svincolo <input type="checkbox"/> parapetto	
Semafori:			<input type="checkbox"/> curva <input type="checkbox"/> isola spartitraffico	
Intersezioni:				
Gallerie:				
Altri impianti (temporanei):	<input type="checkbox"/>	<input type="checkbox"/>		
Marg. carreggiata:	2,00			
Dim. marciapiede:	2,00			
Edifici/Recinzioni:	0,00			
Ambito vincolato:				
Interferenza visiva:				
Impatto ambientale:				
Ostacolo alla vista di:				
Entità dell'interferenza:				
Conformità	Conforme			

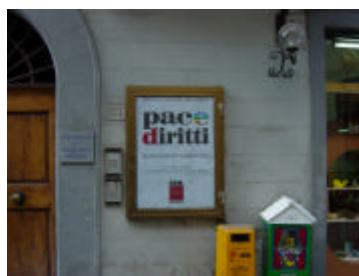

Intervento Nessuno Nessun intervento

Indirizzo:	4 NOVEMBRE	7 fronte	N. ubicazione:	263
Zona urbana:	CENTRO	Zona tariffaria:	Normale	
Categoria:	Pubblicità temporanea	Utilizzo:	PAC	
Tipologia:	Tabella affissionale	N. elementi:	15	
Orientamento:	Parallelo	Tipo Strada:	f	
Illuminazione:	Non luminoso	Zona di Piano:	Zona A1	
Conservazione:	Arrugginito			
Lunghezza impianto:	20,05	Lunghezza spazio:	1,40	
Altezza impianto:	2,00	Altezza spazio:	2,00	
Profondità impianto:	0,050	Superficie spazio:	2,80	
Lungh. elemento:	0,00	Numero spazi:	1	
Altezza margine inf.:	1,10	Totale mq:	42,00	
Distanze	Prima	Dopo	Collocazione	
Segnali di pericolo:			<input type="checkbox"/> cavalcavia	<input type="checkbox"/> FS
Segnali di indicazione:	0,00	0,00	<input type="checkbox"/> svincolo	<input type="checkbox"/> parapetto
Semafori:			<input type="checkbox"/> curva	<input type="checkbox"/> isola spartitraffico
Intersezioni:				
Gallerie:				
Altri impianti (temporanei):	<input type="checkbox"/>	<input type="checkbox"/>		
Marg. carreggiata:	1,20			
Dim. marciapiede:	1,20			
Edifici/Recinzioni:	0,00			
Ambito vincolato:				
Interferenza visiva:				
Impatto ambientale:				
Ostacolo alla vista di:				
Entità dell'interferenza:				
Conformità	Conforme			

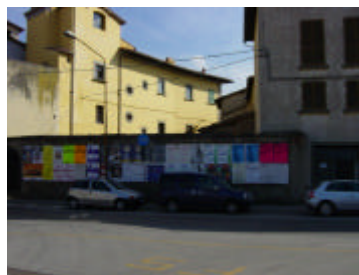

Intervento Sostituzione Prevedere inserimento 15 tabelle 140x200

Indirizzo:	4 NOVEMBRE	15 fronte	N. ubicazione:	264
Zona urbana:	CENTRO	Zona tariffaria:	Normale	
Categoria:	Pubblicità temporanea	Utilizzo:	PAI	
Tipologia:	Stendardo	N. elementi:	3	
Orientamento:	Parallelo	Tipo Strada:	f	
Illuminazione:	Non luminoso	Zona di Piano:	Zona A1	
Conservazione:	Buono			
Lunghezza impianto:	7,00	Lunghezza spazio:	1,40	
Altezza impianto:	1,10	Altezza spazio:	2,00	
Profondità impianto:	0,000	Superficie spazio:	2,80	
Lungh. elemento:	0,00	Numero spazi:	1	
Altezza margine inf.:	0,80	Totale mq:	8,40	
Distanze	Prima	Dopo	Collocazione	
Segnali di pericolo:			<input type="checkbox"/> cavalcavia	<input type="checkbox"/> FS
Segnali di indicazione:			<input type="checkbox"/> svincolo	<input type="checkbox"/> parapetto
Semafori:			<input type="checkbox"/> curva	<input type="checkbox"/> isola spartitraffico
Intersezioni:				
Gallerie:				
Altri impianti (temporanei):	<input type="checkbox"/>	15,00	<input checked="" type="checkbox"/>	
Marg. carreggiata:	1,50			
Dim. marciapiede:	1,50			
Edifici/Recinzioni:	0,00			
Ambito vincolato:				
Interferenza visiva:				
Impatto ambientale:				
Ostacolo alla vista di:				
Entità dell'interferenza:				
Conformità	Conforme			



Intervento Sostituzione Prevedere inserimento 3 standardi 140x200 posti in aderenza

Indirizzo:	4 NOVEMBRE	14 fronte	N. ubicazione:	265
Zona urbana:	CENTRO	Zona tariffaria:	Normale	
Categoria:	Pubblicità temporanea	Utilizzo:	PAI	
Tipologia:	Stendardo	N. elementi:	3	
Orientamento:	Parallelo	Tipo Strada:	f	
Illuminazione:	Non luminoso	Zona di Piano:	Zona A1	
Conservazione:	Buono			
Lunghezza impianto:	2,50	Lunghezza spazio:	1,40	
Altezza impianto:	0,80	Altezza spazio:	2,00	
Profondità impianto:	0,000	Superficie spazio:	2,80	
Lungh. elemento:	0,00	Numero spazi:	1	
Altezza margine inf.:	0,80	Totale mq:	8,40	
Distanze	Prima	Dopo	Collocazione	
Segnali di pericolo:			<input type="checkbox"/> cavalcavia <input type="checkbox"/> FS	
Segnali di indicazione:			<input type="checkbox"/> svincolo <input type="checkbox"/> parapetto	
Semafori:			<input type="checkbox"/> curva <input type="checkbox"/> isola spartitraffico	
Intersezioni:				
Gallerie:				
Altri impianti (temporanei):	15,00	<input checked="" type="checkbox"/>	<input type="checkbox"/>	
Marg. carreggiata:	1,50			
Dim. marciapiede:	1,50			
Edifici/Recinzioni:	0,00			
Ambito vincolato:				
Interferenza visiva:				
Impatto ambientale:				
Ostacolo alla vista di:				
Entità dell'interferenza:				
Conformità	Conforme			

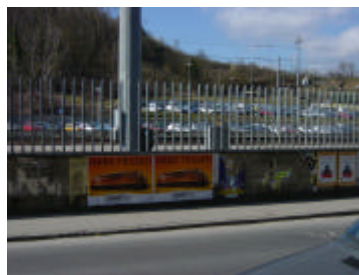

Intervento Sostituzione Prevedere inserimento 3 standardi 140x200 posti in aderenza

Indirizzo:	4 NOVEMBRE	8E fronte	N. ubicazione:	266
Zona urbana:	CENTRO	Zona tariffaria:	Normale	
Categoria:	Pubblicità temporanea	Utilizzo:	PAC	
Tipologia:	Tabella affissionale	N. elementi:	8	
Orientamento:	Parallelo	Tipo Strada:	f	
Illuminazione:	Non luminoso	Zona di Piano:	Zona A1	
Conservazione:	Buono			
Lunghezza impianto:	17,00	Lunghezza spazio:	1,40	
Altezza impianto:	1,40	Altezza spazio:	1,00	
Profondità impianto:	0,000	Superficie spazio:	1,40	
Lungh. elemento:	0,00	Numero spazi:	1	
Altezza margine inf.:	0,80	Totale mq:	11,20	
Distanze	Prima	Dopo	Collocazione	
Segnali di pericolo:			<input type="checkbox"/> cavalcavia <input type="checkbox"/> FS	
Segnali di indicazione:			<input type="checkbox"/> svincolo <input type="checkbox"/> parapetto	
Semafori:			<input type="checkbox"/> curva <input type="checkbox"/> isola spartitraffico	
Intersezioni:				
Gallerie:				
Altri impianti (temporanei):	0,00	<input checked="" type="checkbox"/>	<input type="checkbox"/>	
Marg. carreggiata:	1,50			
Dim. marciapiede:	1,50			
Edifici/Recinzioni:	0,00			
Ambito vincolato:				
Interferenza visiva:				
Impatto ambientale:				
Ostacolo alla vista di:				
Entità dell'interferenza:				
Conformità	Reso conforme	-Altri impianti prima		



Intervento Sostituzione Prevedere inserimento 8 tabelle 140x100

Indirizzo:	4 NOVEMBRE	9 fronte	N. ubicazione:	267
Zona urbana:	CENTRO	Zona tariffaria:	Normale	
Categoria:	Pubblicità temporanea	Utilizzo:	PAC	
Tipologia:	Tabella affissionale	N. elementi:	8	
Orientamento:	Parallelo	Tipo Strada:	f	
Illuminazione:	Non luminoso	Zona di Piano:	Zona A1	
Conservazione:	Buono			
Lunghezza impianto:	20,00	Lunghezza spazio:	1,40	
Altezza impianto:	1,40	Altezza spazio:	1,00	
Profondità impianto:	0,000	Superficie spazio:	1,40	
Lungh. elemento:	0,00	Numero spazi:	1	
Altezza margine inf.:	0,80	Totale mq:	11,20	
Distanze	Prima	Dopo	Collocazione	
Segnali di pericolo:		0,00	<input type="checkbox"/> cavalcavia	<input type="checkbox"/> FS
Segnali di indicazione:			<input type="checkbox"/> svincolo	<input type="checkbox"/> parapetto
Semafori:			<input type="checkbox"/> curva	<input type="checkbox"/> isola spartitraffico
Intersezioni:				
Gallerie:				
Altri impianti (temporanei):	0,00	<input checked="" type="checkbox"/>	0,00	<input checked="" type="checkbox"/>
Marg. carreggiata:	1,50			
Dim. marciapiede:	1,50			
Edifici/Recinzioni:	0,00			
Ambito vincolato:				
Interferenza visiva:				
Impatto ambientale:				
Ostacolo alla vista di:				
Entità dell'interferenza:				
Conformità	Reso conforme	-Altri impianti prima -Altri impianti dopo		
Intervento	Sostituzione	Prevedere inserimento 8 tabelle 140x100		



Indirizzo:	4 NOVEMBRE	12 fronte	N. ubicazione:	268
Zona urbana:	CENTRO	Zona tariffaria:	Normale	
Categoria:	Pubblicità temporanea	Utilizzo:	PAC	
Tipologia:	Tabella affissionale	N. elementi:	15	
Orientamento:	Parallelo	Tipo Strada:	f	
Illuminazione:	Non luminoso	Zona di Piano:	Zona A1	
Conservazione:	Buono			
Lunghezza impianto:	30,00	Lunghezza spazio:	1,00	
Altezza impianto:	1,40	Altezza spazio:	1,40	
Profondità impianto:	0,000	Superficie spazio:	1,40	
Lungh. elemento:	0,00	Numero spazi:	1	
Altezza margine inf.:	0,80	Totale mq:	21,00	
Distanze	Prima	Dopo	Collocazione	
Segnali di pericolo:		20,00	<input type="checkbox"/> cavalcavia	<input type="checkbox"/> FS
Segnali di indicazione:			<input type="checkbox"/> svincolo	<input type="checkbox"/> parapetto
Semafori:			<input type="checkbox"/> curva	<input type="checkbox"/> isola spartitraffico
Intersezioni:				
Gallerie:				
Altri impianti (temporanei):	0,00	<input checked="" type="checkbox"/>	0,00	<input checked="" type="checkbox"/>
Marg. carreggiata:	1,50			
Dim. marciapiede:	1,50			
Edifici/Recinzioni:	0,00			
Ambito vincolato:				
Interferenza visiva:				
Impatto ambientale:				
Ostacolo alla vista di:				
Entità dell'interferenza:				
Conformità	Reso conforme	-Altri impianti prima -Altri impianti dopo		
Intervento	Sostituzione	Impianto posto in aderenza, prevedere sostituzione con 15 tabelle 100x140		



Indirizzo:	4 NOVEMBRE	13 fronte	N. ubicazione:	269
Zona urbana:	CENTRO	Zona tariffaria:	Normale	
Categoria:	Pubblicità temporanea	Utilizzo:	PAC	
Tipologia:	Tabella affissionale	N. elementi:	10	
Orientamento:	Parallelo	Tipo Strada:	f	
Illuminazione:	Non luminoso	Zona di Piano:	Zona A1	
Conservazione:	Buono			
Lunghezza impianto:	15,00	Lunghezza spazio:	1,00	
Altezza impianto:	1,40	Altezza spazio:	1,40	
Profondità impianto:	0,000	Superficie spazio:	1,40	
Lungh. elemento:	0,00	Numero spazi:	1	
Altezza margine inf.:	0,80	Totale mq:	14,00	
Distanze	Prima	Dopo	Collocazione	
Segnali di pericolo:			<input type="checkbox"/> cavalcavia	<input type="checkbox"/> FS
Segnali di indicazione:			<input type="checkbox"/> svincolo	<input type="checkbox"/> parapetto
Semafori:			<input type="checkbox"/> curva	<input type="checkbox"/> isola spartitraffico
Intersezioni:				
Gallerie:				
Altri impianti (temporanei):	2,00	<input checked="" type="checkbox"/>	0,00	<input checked="" type="checkbox"/>
Marg. carreggiata:	1,50			
Dim. marciapiede:	1,50			
Edifici/Recinzioni:	0,00			
Ambito vincolato:				
Interferenza visiva:				
Impatto ambientale:				
Ostacolo alla vista di:				
Entità dell'interferenza:				
Conformità	Reso conforme	-Altri impianti prima -Altri impianti dopo		



Intervento	Sostituzione	Impianto posto in aderenza, prevedere sostituzione con 10 tabelle 100x140
------------	--------------	---

Indirizzo:	GUERRA	12 fronte	N. ubicazione:	270
Zona urbana:	CENTRO	Zona tariffaria:	Normale	
Categoria:	Cartello	Utilizzo:	PAC	
Tipologia:	Poster	N. elementi:	1	
Orientamento:	Parallelo	Tipo Strada:	f	
Illuminazione:	Non luminoso	Zona di Piano:	Zona A1	
Conservazione:	Buono			
Lunghezza impianto:	6,00	Lunghezza spazio:	6,00	
Altezza impianto:	4,50	Altezza spazio:	3,00	
Profondità impianto:	0,050	Superficie spazio:	18,00	
Lungh. elemento:	0,00	Numero spazi:	1	
Altezza margine inf.:	1,50	Totale mq:	18,00	
Distanze	Prima	Dopo	Collocazione	
Segnali di pericolo:			<input type="checkbox"/> cavalcavia	<input type="checkbox"/> FS
Segnali di indicazione:			<input type="checkbox"/> svincolo	<input type="checkbox"/> parapetto
Semafori:			<input type="checkbox"/> curva	<input type="checkbox"/> isola spartitraffico
Intersezioni:				
Gallerie:				
Altri impianti (temporanei):		<input type="checkbox"/>		<input type="checkbox"/>
Marg. carreggiata:				
Dim. marciapiede:				
Edifici/Recinzioni:	10,00			
Ambito vincolato:				
Interferenza visiva:				
Impatto ambientale:				
Ostacolo alla vista di:				
Entità dell'interferenza:				
Conformità	Conforme			



Intervento	Nessuno	Nessun intervento
------------	---------	-------------------

Indirizzo:	DEI MILLE		8 fronte	N. ubicazione:	271
Zona urbana:	CENTRO		Zona tariffaria:	Normale	
Categoria:	Pubblicità temporanea		Utilizzo:	PE	
Tipologia:	Gonfalone - Locandina		N. elementi:	1	
Orientamento:	Ortogonale		Tipo Strada:	f	
Illuminazione:	Non luminoso		Zona di Piano:	Zona A1	
Conservazione:	Buono				
Lunghezza impianto:	1,30		Lunghezza spazio:	1,30	
Altezza impianto:	4,20		Altezza spazio:	2,20	
Profondità impianto:	0,000		Superficie spazio:	2,86	
Lungh. elemento:	0,00		Numero spazi:	1	
Altezza margine inf.:	2,00		Totale mq:	2,86	
Distanze	Prima	Dopo	Collocazione		
Segnali di pericolo:		5,00	<input type="checkbox"/> cavalcavia	<input type="checkbox"/> FS	
Segnali di indicazione:			<input type="checkbox"/> svincolo	<input type="checkbox"/> parapetto	
Semafori:			<input type="checkbox"/> curva	<input type="checkbox"/> isola spartitraffico	
Intersezioni:					
Gallerie:					
Altri impianti (temporanei):	<input type="checkbox"/>	<input type="checkbox"/>			
Marg. carreggiata:	2,00				
Dim. marciapiede:	1,50				
Edifici/Recinzioni:	1,20				
Ambito vincolato:					
Interferenza visiva:					
Impatto ambientale:					
Ostacolo alla vista di:					
Entità dell'interferenza:					
Conformità	Non conforme	-Dopo segnali di pericolo o prescrizione	-Altezza margine inferiore		
Intervento	Rimozione	Rimozione			



Indirizzo:	DEI MILLE		3 lato	N. ubicazione:	272
Zona urbana:	CENTRO		Zona tariffaria:	Normale	
Categoria:	Pubblicità temporanea		Utilizzo:	PE	
Tipologia:	Gonfalone - Locandina		N. elementi:	1	
Orientamento:	Ortogonale		Tipo Strada:	f	
Illuminazione:	Non luminoso		Zona di Piano:	Zona A1	
Conservazione:	Buono				
Lunghezza impianto:	1,30		Lunghezza spazio:	1,30	
Altezza impianto:	5,20		Altezza spazio:	2,20	
Profondità impianto:	0,000		Superficie spazio:	2,86	
Lungh. elemento:	0,00		Numero spazi:	1	
Altezza margine inf.:	3,00		Totale mq:	2,86	
Distanze	Prima	Dopo	Collocazione		
Segnali di pericolo:			<input type="checkbox"/> cavalcavia	<input type="checkbox"/> FS	
Segnali di indicazione:	10,00		<input type="checkbox"/> svincolo	<input type="checkbox"/> parapetto	
Semafori:			<input type="checkbox"/> curva	<input type="checkbox"/> isola spartitraffico	
Intersezioni:					
Gallerie:					
Altri impianti (temporanei):	0,00	<input type="checkbox"/>			
Marg. carreggiata:	0,30				
Dim. marciapiede:	1,80				
Edifici/Recinzioni:	1,50				
Ambito vincolato:					
Interferenza visiva:					
Impatto ambientale:					
Ostacolo alla vista di:					
Entità dell'interferenza:					
Conformità	Non conforme	-Prima segnali di indicazione	-Limite della carreggiata	-Altri impianti prima	
Intervento	Rimozione	Rimozione			



Indirizzo:	DEI MILLE		3 lato	N. ubicazione:	273
Zona urbana:	CENTRO		Zona tariffaria:	Normale	
Categoria:	Impianto di pubblicità o propag		Utilizzo:	PAI	
Tipologia:	Tabella affissionale		N. elementi:	1	
Orientamento:	Parallelo		Tipo Strada:	f	
Illuminazione:	Non luminoso		Zona di Piano:	Zona A1	
Conservazione:	Buono				
Lunghezza impianto:	1,60		Lunghezza spazio:	1,00	
Altezza impianto:	1,10		Altezza spazio:	1,40	
Profondità impianto:	0,050		Superficie spazio:	1,40	
Lungh. elemento:	0,00		Numero spazi:	1	
Altezza margine inf.:	1,50		Totale mq:	1,40	
Distanze	Prima	Dopo	Collocazione		
Segnali di pericolo:			<input type="checkbox"/> cavalcavia	<input type="checkbox"/> FS	
Segnali di indicazione:	10,00		<input type="checkbox"/> svincolo	<input type="checkbox"/> parapetto	
Semafori:			<input type="checkbox"/> curva	<input type="checkbox"/> isola spartitraffico	
Intersezioni:					
Gallerie:					
Altri impianti (temporanei):	3,00	<input type="checkbox"/> 0,00	<input checked="" type="checkbox"/>		
Marg. carreggiata:	1,80				
Dim. marciapiede:	1,80				
Edifici/Recinzioni:	0,00				
Ambito vincolato:					
Interferenza visiva:					
Impatto ambientale:					
Ostacolo alla vista di:					
Entità dell'interferenza:					
Conformità	Reso conforme	-Altri impianti dopo			



Intervento Sostituzione Prevedere inserimento 1 tabella 100x140

Indirizzo:	DEI MILLE		3 lato	N. ubicazione:	274
Zona urbana:	CENTRO		Zona tariffaria:	Normale	
Categoria:	Impianto di pubblicità o propag		Utilizzo:	PAI	
Tipologia:	Vetrina		N. elementi:	1	
Orientamento:	Parallelo		Tipo Strada:	f	
Illuminazione:	Non luminoso		Zona di Piano:	Zona A1	
Conservazione:	Buono				
Lunghezza impianto:	1,60		Lunghezza spazio:	1,00	
Altezza impianto:	2,60		Altezza spazio:	1,40	
Profondità impianto:	0,050		Superficie spazio:	1,40	
Lungh. elemento:	0,00		Numero spazi:	1	
Altezza margine inf.:	1,50		Totale mq:	1,40	
Distanze	Prima	Dopo	Collocazione		
Segnali di pericolo:			<input type="checkbox"/> cavalcavia	<input type="checkbox"/> FS	
Segnali di indicazione:	10,00		<input type="checkbox"/> svincolo	<input type="checkbox"/> parapetto	
Semafori:			<input type="checkbox"/> curva	<input type="checkbox"/> isola spartitraffico	
Intersezioni:					
Gallerie:					
Altri impianti (temporanei):	<input type="checkbox"/> 3,00	<input type="checkbox"/>			
Marg. carreggiata:	1,80				
Dim. marciapiede:	1,80				
Edifici/Recinzioni:	0,00				
Ambito vincolato:					
Interferenza visiva:					
Impatto ambientale:					
Ostacolo alla vista di:					
Entità dell'interferenza:					
Conformità	Reso conforme	-Altri impianti dopo			



Intervento Sostituzione Prevedere inserimento 1 tabella 100x140

Indirizzo:	DEI MILLE	3 fronte	N. ubicazione:	275
Zona urbana:	CENTRO	Zona tariffaria:	Normale	
Categoria:	Impianto di pubblicità o propag	Utilizzo:	PAI	
Tipologia:	Tabella affissionale	N. elementi:	3	
Orientamento:	Parallelo	Tipo Strada:	f	
Illuminazione:	Non luminoso	Zona di Piano:	Zona A1	
Conservazione:	Arrugginito			
Lunghezza impianto:	5,00	Lunghezza spazio:	1,40	
Altezza impianto:	4,50	Altezza spazio:	2,00	
Profondità impianto:	0,000	Superficie spazio:	2,80	
Lungh. elemento:	0,00	Numero spazi:	1	
Altezza margine inf.:	2,50	Totale mq:	8,40	
Distanze	Prima	Dopo	Collocazione	
Segnali di pericolo:			<input type="checkbox"/> cavalcavia <input type="checkbox"/> FS	
Segnali di indicazione:			<input type="checkbox"/> svincolo <input type="checkbox"/> parapetto	
Semafori:			<input type="checkbox"/> curva <input type="checkbox"/> isola spartitraffico	
Intersezioni:				
Gallerie:				
Altri impianti (temporanei):	<input type="checkbox"/>	<input type="checkbox"/>		
Marg. carreggiata:	3,00			
Dim. marciapiede:	3,00			
Edifici/Recinzioni:	0,00			
Ambito vincolato:				
Interferenza visiva:				
Impatto ambientale:				
Ostacolo alla vista di:				
Entità dell'interferenza:				
Conformità	Conforme			



Intervento Sostituzione Prevedere inserimento 3 tabelle 140x240

Indirizzo:	BATTISTI	42 fronte	N. ubicazione:	276
Zona urbana:	CENTRO	Zona tariffaria:	Normale	
Categoria:	Cartello	Utilizzo:	PAI	
Tipologia:	Stendardo	N. elementi:	1	
Orientamento:	Parallelo	Tipo Strada:	f	
Illuminazione:	Non luminoso	Zona di Piano:	Zona A1	
Conservazione:	Buono			
Lunghezza impianto:	1,70	Lunghezza spazio:	1,40	
Altezza impianto:	2,80	Altezza spazio:	2,00	
Profondità impianto:	0,050	Superficie spazio:	2,80	
Lungh. elemento:	0,00	Numero spazi:	2	
Altezza margine inf.:	0,80	Totale mq:	5,60	
Distanze	Prima	Dopo	Collocazione	
Segnali di pericolo:	10,00		<input type="checkbox"/> cavalcavia <input type="checkbox"/> FS	
Segnali di indicazione:			<input type="checkbox"/> svincolo <input type="checkbox"/> parapetto	
Semafori:			<input type="checkbox"/> curva <input type="checkbox"/> isola spartitraffico	
Intersezioni:	10,00			
Gallerie:				
Altri impianti (temporanei):	<input type="checkbox"/>	<input type="checkbox"/>		
Marg. carreggiata:	7,00			
Dim. marciapiede:				
Edifici/Recinzioni:	15,00			
Ambito vincolato:				
Interferenza visiva:				
Impatto ambientale:				
Ostacolo alla vista di:				
Entità dell'interferenza:				
Conformità	Non conforme	-Prima di intersezioni -Prima segnali di pericolo o prescrizione		

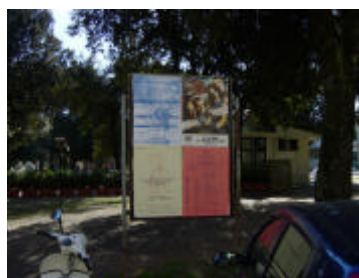

Intervento Rimozione Rimozione

Indirizzo:	BATTISTI	15 fronte	N. ubicazione:	277
Zona urbana:	CENTRO	Zona tariffaria:	Normale	
Categoria:	Cartello	Utilizzo:	PAI	
Tipologia:	Stendardo	N. elementi:	1	
Orientamento:	Parallelo	Tipo Strada:	f	
Illuminazione:	Non luminoso	Zona di Piano:	Zona A1	
Conservazione:	Arrugginito			
Lunghezza impianto:	1,70	Lunghezza spazio:	1,40	
Altezza impianto:	3,00	Altezza spazio:	2,00	
Profondità impianto:	0,050	Superficie spazio:	2,80	
Lungh. elemento:	0,00	Numero spazi:	2	
Altezza margine inf.:	0,80	Totale mq:	5,60	

Distanze	Prima	Dopo
Segnali di pericolo:	5,00	
Segnali di indicazione:		
Semafori:		
Intersezioni:		
Gallerie:		
Altri impianti (temporanei):	<input type="checkbox"/>	<input type="checkbox"/>
Marg. carreggiata:	4,00	
Dim. marciapiede:	3,50	
Edifici/Recinzioni:		
Ambito vincolato:		
Interferenza visiva:		
Impatto ambientale:		
Ostacolo alla vista di:		
Entità dell'interferenza:		

Collocazione	
<input type="checkbox"/> cavalcavia	<input type="checkbox"/> FS
<input type="checkbox"/> svincolo	<input type="checkbox"/> parapetto
<input type="checkbox"/> curva	<input type="checkbox"/> isola spartitraffico



Conformità	Reso conforme	-Prima segnali di pericolo o prescrizione
Intervento	Spostamento	Spostamento

Indirizzo:	BATTISTI	17A fronte	N. ubicazione:	278
Zona urbana:	CENTRO	Zona tariffaria:	Normale	
Categoria:	Cartello	Utilizzo:	PE	
Tipologia:	Cartello	N. elementi:	1	
Orientamento:	Ortagonale	Tipo Strada:	f	
Illuminazione:	Non luminoso	Zona di Piano:	Zona A1	
Conservazione:	Buono			
Lunghezza impianto:	1,30	Lunghezza spazio:	1,00	
Altezza impianto:	3,80	Altezza spazio:	1,40	
Profondità impianto:	0,050	Superficie spazio:	1,40	
Lungh. elemento:	0,00	Numero spazi:	2	
Altezza margine inf.:	1,25	Totale mq:	2,80	

Distanze	Prima	Dopo
Segnali di pericolo:		
Segnali di indicazione:	3,00	3,00
Semafori:		
Intersezioni:		
Gallerie:		
Altri impianti (temporanei):	10,00 <input type="checkbox"/>	15,00 <input type="checkbox"/>
Marg. carreggiata:	0,80	
Dim. marciapiede:	3,50	
Edifici/Recinzioni:		
Ambito vincolato:		
Interferenza visiva:		
Impatto ambientale:		
Ostacolo alla vista di:		
Entità dell'interferenza:		



Conformità	Non conforme	-Prima segnali di indicazione -Dopo segnali di indicazione -Limite della carreggiata -Altri impianti prima -Altri impianti dopo
Intervento	Rimozione	Rimozione

Indirizzo:	BATTISTI		18 fronte	N. ubicazione:	279
Zona urbana:	CENTRO		Zona tariffaria:	Normale	
Categoria:	Cartello		Utilizzo:	PAC	
Tipologia:	Stendardo		N. elementi:	1	
Orientamento:	Parallelo		Tipo Strada:	f	
Illuminazione:	Non luminoso		Zona di Piano:	Zona A1	
Conservazione:	Buono				
Lunghezza impianto:	1,70		Lunghezza spazio:	1,40	
Altezza impianto:	2,80		Altezza spazio:	2,00	
Profondità impianto:	0,050		Superficie spazio:	2,80	
Lungh. elemento:	0,00		Numero spazi:	2	
Altezza margine inf.:	0,80		Totale mq:	5,60	
Distanze	Prima	Dopo	Collocazione		
Segnali di pericolo:			<input type="checkbox"/> cavalcavia	<input type="checkbox"/> FS	
Segnali di indicazione:	5,00		<input type="checkbox"/> svincolo	<input type="checkbox"/> parapetto	
Semafori:			<input type="checkbox"/> curva	<input type="checkbox"/> isola spartitraffico	
Intersezioni:					
Gallerie:					
Altri impianti (temporanei):	<input type="checkbox"/>	10,00 <input type="checkbox"/>			
Marg. carreggiata:	4,00				
Dim. marciapiede:	3,50				
Edifici/Recinzioni:					
Ambito vincolato:					
Interferenza visiva:					
Impatto ambientale:					
Ostacolo alla vista di:					
Entità dell'interferenza:					
Conformità	Reso conforme	-Prima segnali di indicazione -Altri impianti dopo			
Intervento	Manutenzione	Impianto posto a m 3,5 dalla carreggiata			

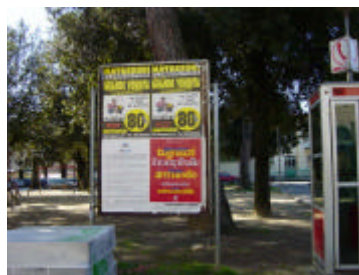

Indirizzo:	BATTISTI		18 fronte	N. ubicazione:	280
Zona urbana:	CENTRO		Zona tariffaria:	Normale	
Categoria:	Cartello		Utilizzo:	PAC	
Tipologia:	Stendardo		N. elementi:	1	
Orientamento:	Parallelo		Tipo Strada:	f	
Illuminazione:	Non luminoso		Zona di Piano:	Zona A1	
Conservazione:	Buono				
Lunghezza impianto:	1,70		Lunghezza spazio:	1,40	
Altezza impianto:	2,80		Altezza spazio:	2,00	
Profondità impianto:	0,050		Superficie spazio:	2,80	
Lungh. elemento:	0,00		Numero spazi:	2	
Altezza margine inf.:	0,80		Totale mq:	5,60	
Distanze	Prima	Dopo	Collocazione		
Segnali di pericolo:			<input type="checkbox"/> cavalcavia	<input type="checkbox"/> FS	
Segnali di indicazione:			<input type="checkbox"/> svincolo	<input type="checkbox"/> parapetto	
Semafori:			<input type="checkbox"/> curva	<input type="checkbox"/> isola spartitraffico	
Intersezioni:		10,00			
Gallerie:					
Altri impianti (temporanei):	<input type="checkbox"/>	<input type="checkbox"/>			
Marg. carreggiata:	7,00				
Dim. marciapiede:	3,50				
Edifici/Recinzioni:					
Ambito vincolato:					
Interferenza visiva:					
Impatto ambientale:					
Ostacolo alla vista di:					
Entità dell'interferenza:					
Conformità	Conforme				
Intervento	Nessuno	Nessun intervento			



Indirizzo:	GARIBALDI		4 lato	N. ubicazione:	281
Zona urbana:	CENTRO		Zona tariffaria:	Normale	
Categoria:	Impianto pubblicitario di servizi		Utilizzo:	PE	
Tipologia:	Orologio		N. elementi:	1	
Orientamento:	Ortagonale		Tipo Strada:	f	
Illuminazione:	Non luminoso		Zona di Piano:	Zona A1	
Conservazione:	Buono				
Lunghezza impianto:	1,00		Lunghezza spazio:	1,00	
Altezza impianto:	3,90		Altezza spazio:	0,70	
Profondità impianto:	0,100		Superficie spazio:	0,70	
Lungh. elemento:	0,00		Numero spazi:	2	
Altezza margine inf.:	2,50		Totale mq:	1,40	
Distanze	Prima	Dopo	Collocazione		
Segnali di pericolo:			<input type="checkbox"/> cavalcavia	<input type="checkbox"/> FS	
Segnali di indicazione:	5,00		<input type="checkbox"/> svincolo	<input type="checkbox"/> parapetto	
Semafori:	10,00		<input type="checkbox"/> curva	<input type="checkbox"/> isola spartitraffico	
Intersezioni:					
Gallerie:		30,00			
Altri impianti (temporanei):	<input type="checkbox"/>	<input type="checkbox"/>			
Marg. carreggiata:	2,00				
Dim. marciapiede:	2,00				
Edifici/Recinzioni:	5,00				
Ambito vincolato:					
Interferenza visiva:					
Impatto ambientale:					
Ostacolo alla vista di:					
Entità dell'interferenza:					
Conformità	Reso conforme	-Prima impianti semaforici -Prima segnali di indicazione -Gallerie, ponti o sottoponti (dopo)			
Intervento	Nessuno	Nessun intervento			



Indirizzo:	GARIBALDI		N. ubicazione:	282	
Zona urbana:	CENTRO		Zona tariffaria:	Normale	
Categoria:	Pubblicità temporanea		Utilizzo:	PAI	
Tipologia:	Tabella affissionale		N. elementi:	12	
Orientamento:	Parallelo		Tipo Strada:	f	
Illuminazione:	Non luminoso		Zona di Piano:	Zona A1	
Conservazione:	Buono				
Lunghezza impianto:	22,00		Lunghezza spazio:	1,40	
Altezza impianto:	1,30		Altezza spazio:	1,00	
Profondità impianto:	0,000		Superficie spazio:	1,40	
Lungh. elemento:	0,00		Numero spazi:	1	
Altezza margine inf.:	1,00		Totale mq:	16,80	
Distanze	Prima	Dopo	Collocazione		
Segnali di pericolo:			<input checked="" type="checkbox"/> cavalcavia	<input checked="" type="checkbox"/> FS	
Segnali di indicazione:			<input type="checkbox"/> svincolo	<input type="checkbox"/> parapetto	
Semafori:			<input type="checkbox"/> curva	<input type="checkbox"/> isola spartitraffico	
Intersezioni:					
Gallerie:	0,00	0,00			
Altri impianti (temporanei):	<input type="checkbox"/>	<input type="checkbox"/>			
Marg. carreggiata:	1,20				
Dim. marciapiede:	1,20				
Edifici/Recinzioni:	0,00				
Ambito vincolato:					
Interferenza visiva:					
Impatto ambientale:					
Ostacolo alla vista di:					
Entità dell'interferenza:					
Conformità	Reso conforme	-Impianto in presenza di cavalcavia			
Intervento	Sostituzione	Prevedere inserimento 12 tabelle 140x100			



Indirizzo:	GARIBALDI		N. ubicazione:	283
Zona urbana:	CENTRO		Zona tariffaria:	Normale
Categoria:	Pubblicità temporanea		Utilizzo:	PAI
Tipologia:	Tabella affissionale		N. elementi:	12
Orientamento:	Parallelo		Tipo Strada:	f
Illuminazione:	Non luminoso		Zona di Piano:	Zona A1
Conservazione:	Buono			
Lunghezza impianto:	22,00		Lunghezza spazio:	1,40
Altezza impianto:	1,30		Altezza spazio:	1,00
Profondità impianto:	0,000		Superficie spazio:	1,40
Lungh. elemento:	0,00		Numero spazi:	1
Altezza margine inf.:	0,60		Totale mq:	16,80
Distanze	Prima	Dopo	Collocazione	
Segnali di pericolo:			<input checked="" type="checkbox"/> cavalcavia	<input checked="" type="checkbox"/> FS
Segnali di indicazione:			<input type="checkbox"/> svincolo	<input type="checkbox"/> parapetto
Semafori:			<input type="checkbox"/> curva	<input type="checkbox"/> isola spartitraffico
Intersezioni:				
Gallerie:	0,00	0,00		
Altri impianti (temporanei):	<input type="checkbox"/>	<input type="checkbox"/>		
Marg. carreggiata:	1,20			
Dim. marciapiede:	1,20			
Edifici/Recinzioni:	0,00			
Ambito vincolato:				
Interferenza visiva:				
Impatto ambientale:				
Ostacolo alla vista di:				
Entità dell'interferenza:				
Conformità	Reso conforme	-Impianto in presenza di cavalcavia		
Intervento	Sostituzione	Prevedere inserimento 12 tabelle 140x100		



Indirizzo:	DELLA SUGHERELLA		N. ubicazione:	284
Zona urbana:	CENTRO		Zona tariffaria:	Normale
Categoria:	Cartello		Utilizzo:	PAC
Tipologia:	Poster		N. elementi:	1
Orientamento:	Parallelo		Tipo Strada:	f
Illuminazione:	Non luminoso		Zona di Piano:	Zona A1
Conservazione:	Buono			
Lunghezza impianto:	6,00		Lunghezza spazio:	6,00
Altezza impianto:	4,30		Altezza spazio:	3,00
Profondità impianto:	0,100		Superficie spazio:	18,00
Lungh. elemento:	0,00		Numero spazi:	1
Altezza margine inf.:	1,30		Totale mq:	18,00
Distanze	Prima	Dopo	Collocazione	
Segnali di pericolo:			<input type="checkbox"/> cavalcavia	<input type="checkbox"/> FS
Segnali di indicazione:	0,00		<input checked="" type="checkbox"/> svincolo	<input type="checkbox"/> parapetto
Semafori:			<input type="checkbox"/> curva	<input type="checkbox"/> isola spartitraffico
Intersezioni:				
Gallerie:				
Altri impianti (temporanei):	<input type="checkbox"/>	<input type="checkbox"/>		
Marg. carreggiata:	1,00			
Dim. marciapiede:	0,00			
Edifici/Recinzioni:	1,00			
Ambito vincolato:				
Interferenza visiva:				
Impatto ambientale:				
Ostacolo alla vista di:				
Entità dell'interferenza:				
Conformità	Reso conforme	-Impianto in presenza di svincolo -Prima segnali di indicazione		
Intervento	Manutenzione	Impianto posto in area di sosta		

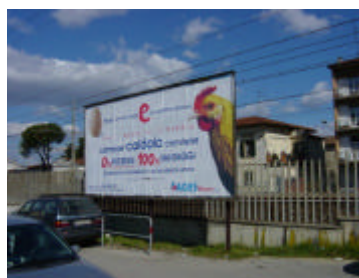

Indirizzo:	DEL PESTELLO		N. ubicazione:	285
Zona urbana:	CENTRO		Zona tariffaria:	Normale
Categoria:	Impianto di pubblicità o propag		Utilizzo:	PAC
Tipologia:	Tabella affissionale		N. elementi:	1
Orientamento:	Parallelo		Tipo Strada:	f
Illuminazione:	Non luminoso		Zona di Piano:	Zona A1
Conservazione:	Buono			
Lunghezza impianto:	6,00		Lunghezza spazio:	1,00
Altezza impianto:	1,40		Altezza spazio:	1,40
Profondità impianto:	0,000		Superficie spazio:	1,40
Lungh. elemento:	0,00		Numero spazi:	6
Altezza margine inf.:	0,30		Totale mq:	8,40
Distanze	Prima	Dopo	Collocazione	
Segnali di pericolo:			<input type="checkbox"/> cavalcavia	<input type="checkbox"/> FS
Segnali di indicazione:		2,00	<input type="checkbox"/> svincolo	<input type="checkbox"/> parapetto
Semafori:			<input type="checkbox"/> curva	<input type="checkbox"/> isola spartitraffico
Intersezioni:		0,00		
Gallerie:				
Altri impianti (temporanei):	0,00	<input type="checkbox"/>		
Marg. carreggiata:	1,00			
Dim. marciapiede:				
Edifici/Recinzioni:	0,00			
Ambito vincolato:				
Interferenza visiva:				
Impatto ambientale:				
Ostacolo alla vista di:				
Entità dell'interferenza:				
Conformità	Reso conforme	-Dopo intersezioni -Altezza margine inferiore		
Intervento	Manutenzione	Manutenzione ordinaria		



Indirizzo:	DEL PESTELLO		N. ubicazione:	286
Zona urbana:	CENTRO		Zona tariffaria:	Normale
Categoria:	Impianto di pubblicità o propag		Utilizzo:	PAC
Tipologia:	Tabella affissionale		N. elementi:	6
Orientamento:	Parallelo		Tipo Strada:	f
Illuminazione:	Non luminoso		Zona di Piano:	Zona A1
Conservazione:	Buono			
Lunghezza impianto:	14,00		Lunghezza spazio:	1,00
Altezza impianto:	1,40		Altezza spazio:	1,40
Profondità impianto:	0,000		Superficie spazio:	1,40
Lungh. elemento:	0,00		Numero spazi:	1
Altezza margine inf.:	0,70		Totale mq:	8,40
Distanze	Prima	Dopo	Collocazione	
Segnali di pericolo:			<input type="checkbox"/> cavalcavia	<input type="checkbox"/> FS
Segnali di indicazione:		10,00	<input type="checkbox"/> svincolo	<input type="checkbox"/> parapetto
Semafori:			<input type="checkbox"/> curva	<input type="checkbox"/> isola spartitraffico
Intersezioni:		10,00		
Gallerie:				
Altri impianti (temporanei):	0,00	<input checked="" type="checkbox"/>		
Marg. carreggiata:	1,00			
Dim. marciapiede:				
Edifici/Recinzioni:	0,00			
Ambito vincolato:				
Interferenza visiva:				
Impatto ambientale:				
Ostacolo alla vista di:				
Entità dell'interferenza:				
Conformità	Reso conforme	-Altri impianti prima		
Intervento	Spostamento	Prevedere rimozione di 8 tabelle		



Indirizzo:	DEL PESTELLO	18 fronte	N. ubicazione:	287
Zona urbana:	CENTRO	Zona tariffaria:	Normale	
Categoria:	Pubblicità temporanea	Utilizzo:	PAC	
Tipologia:	Tabella affissionale	N. elementi:	20	
Orientamento:	Parallelo	Tipo Strada:	f	
Illuminazione:	Non luminoso	Zona di Piano:	Zona A1	
Conservazione:	Buono			
Lunghezza impianto:	25,00	Lunghezza spazio:	1,00	
Altezza impianto:	2,00	Altezza spazio:	1,40	
Profondità impianto:	0,000	Superficie spazio:	1,40	
Lungh. elemento:	0,00	Numero spazi:	1	
Altezza margine inf.:	0,50	Totale mq:	28,00	
Distanze	Prima	Dopo	Collocazione	
Segnali di pericolo:			<input type="checkbox"/> cavalcavia <input type="checkbox"/> FS	
Segnali di indicazione:	0,00	15,00	<input type="checkbox"/> svincolo <input type="checkbox"/> parapetto	
Semafori:			<input type="checkbox"/> curva <input type="checkbox"/> isola spartitraffico	
Intersezioni:		0,00		
Gallerie:				
Altri impianti (temporanei):	10,00	<input checked="" type="checkbox"/> 0,00 <input type="checkbox"/>		
Marg. carreggiata:	1,00			
Dim. marciapiede:				
Edifici/Recinzioni:	0,00			
Ambito vincolato:				
Interferenza visiva:				
Impatto ambientale:				
Ostacolo alla vista di:				
Entità dell'interferenza:				
Conformità	Reso conforme	-Dopo intersezioni		
Intervento	Sostituzione	Prevedere inserimento 20 tabelle 100x140		

Indirizzo:	DEL PESTELLO	20 fronte	N. ubicazione:	288
Zona urbana:	CENTRO	Zona tariffaria:	Normale	
Categoria:	Pubblicità temporanea	Utilizzo:	PE	
Tipologia:	Gonfalone - Locandina	N. elementi:	1	
Orientamento:	Ortagonale	Tipo Strada:	f	
Illuminazione:	Non luminoso	Zona di Piano:	Zona A1	
Conservazione:	Buono			
Lunghezza impianto:	1,30	Lunghezza spazio:	1,30	
Altezza impianto:	4,70	Altezza spazio:	2,20	
Profondità impianto:	0,000	Superficie spazio:	2,86	
Lungh. elemento:	0,00	Numero spazi:	1	
Altezza margine inf.:	2,50	Totale mq:	2,86	
Distanze	Prima	Dopo	Collocazione	
Segnali di pericolo:			<input type="checkbox"/> cavalcavia <input type="checkbox"/> FS	
Segnali di indicazione:			<input type="checkbox"/> svincolo <input type="checkbox"/> parapetto	
Semafori:			<input type="checkbox"/> curva <input type="checkbox"/> isola spartitraffico	
Intersezioni:	20,00			
Gallerie:				
Altri impianti (temporanei):	25,00	<input checked="" type="checkbox"/> 10,00 <input checked="" type="checkbox"/>		
Marg. carreggiata:	1,00			
Dim. marciapiede:				
Edifici/Recinzioni:	0,00			
Ambito vincolato:				
Interferenza visiva:				
Impatto ambientale:				
Ostacolo alla vista di:				
Entità dell'interferenza:				
Conformità	Non conforme	-Prima di intersezioni		
Intervento	Rimozione	Rimozione		

Indirizzo:	DEL PESTELLO		22 fronte	N. ubicazione:	289
Zona urbana:	CENTRO		Zona tariffaria:	Normale	
Categoria:	Pubblicità temporanea		Utilizzo:	PE	
Tipologia:	Gonfalone - Locandina		N. elementi:	1	
Orientamento:	Ortogonale		Tipo Strada:	f	
Illuminazione:	Non luminoso		Zona di Piano:	Zona A1	
Conservazione:	Buono				
Lunghezza impianto:	1,30		Lunghezza spazio:	1,30	
Altezza impianto:	5,20		Altezza spazio:	2,20	
Profondità impianto:	0,000		Superficie spazio:	2,86	
Lungh. elemento:	0,00		Numero spazi:	1	
Altezza margine inf.:	3,00		Totale mq:	2,86	
Distanze	Prima	Dopo	Collocazione		
Segnali di pericolo:			<input type="checkbox"/> cavalcavia	<input type="checkbox"/> FS	
Segnali di indicazione:			<input type="checkbox"/> svincolo	<input type="checkbox"/> parapetto	
Semafori:			<input type="checkbox"/> curva	<input type="checkbox"/> isola spartitraffico	
Intersezioni:					
Gallerie:					
Altri impianti (temporanei):	<input type="checkbox"/>	25,00 <input checked="" type="checkbox"/>			
Marg. carreggiata:	1,00				
Dim. marciapiede:					
Edifici/Recinzioni:	0,00				
Ambito vincolato:					
Interferenza visiva:					
Impatto ambientale:					
Ostacolo alla vista di:					
Entità dell'interferenza:					
Conformità	Conforme				



Intervento	Nessuno	Nessun intervento
------------	---------	-------------------

Indirizzo:	DEL PESTELLO		22 fronte	N. ubicazione:	290
Zona urbana:	CENTRO		Zona tariffaria:	Normale	
Categoria:	Pubblicità temporanea		Utilizzo:	PE	
Tipologia:	Gonfalone - Locandina		N. elementi:	1	
Orientamento:	Ortogonale		Tipo Strada:	f	
Illuminazione:	Non luminoso		Zona di Piano:	Zona A1	
Conservazione:	Buono				
Lunghezza impianto:	1,30		Lunghezza spazio:	1,30	
Altezza impianto:	5,20		Altezza spazio:	2,20	
Profondità impianto:	0,000		Superficie spazio:	2,86	
Lungh. elemento:	0,00		Numero spazi:	1	
Altezza margine inf.:	3,00		Totale mq:	2,86	
Distanze	Prima	Dopo	Collocazione		
Segnali di pericolo:			<input type="checkbox"/> cavalcavia	<input type="checkbox"/> FS	
Segnali di indicazione:			<input type="checkbox"/> svincolo	<input type="checkbox"/> parapetto	
Semafori:			<input type="checkbox"/> curva	<input type="checkbox"/> isola spartitraffico	
Intersezioni:					
Gallerie:					
Altri impianti (temporanei):	<input type="checkbox"/>	25,00 <input checked="" type="checkbox"/>			
Marg. carreggiata:	1,00				
Dim. marciapiede:					
Edifici/Recinzioni:	0,00				
Ambito vincolato:					
Interferenza visiva:					
Impatto ambientale:					
Ostacolo alla vista di:					
Entità dell'interferenza:					
Conformità	Conforme				



Intervento	Nessuno	Nessun intervento
------------	---------	-------------------

Indirizzo:	DEL PESTELLO		28 fronte	N. ubicazione:	291
Zona urbana:	CENTRO		Zona tariffaria:	Normale	
Categoria:	Pubblicità temporanea		Utilizzo:	PE	
Tipologia:	Gonfalone - Locandina		N. elementi:	1	
Orientamento:	Ortagonale		Tipo Strada:	f	
Illuminazione:	Non luminoso		Zona di Piano:	Zona A1	
Conservazione:	Buono				
Lunghezza impianto:	1,30		Lunghezza spazio:	1,30	
Altezza impianto:	5,20		Altezza spazio:	2,20	
Profondità impianto:	0,000		Superficie spazio:	2,86	
Lungh. elemento:	0,00		Numero spazi:	1	
Altezza margine inf.:	3,00		Totale mq:	2,86	
Distanze	Prima	Dopo	Collocazione		
Segnali di pericolo:			<input type="checkbox"/> cavalcavia	<input type="checkbox"/> FS	
Segnali di indicazione:			<input type="checkbox"/> svincolo	<input type="checkbox"/> parapetto	
Semafori:			<input type="checkbox"/> curva	<input type="checkbox"/> isola spartitraffico	
Intersezioni:					
Gallerie:					
Altri impianti (temporanei):	<input type="checkbox"/>	<input type="checkbox"/>			
Marg. carreggiata:	1,80				
Dim. marciapiede:	2,00				
Edifici/Recinzioni:	0,20				
Ambito vincolato:					
Interferenza visiva:					
Impatto ambientale:					
Ostacolo alla vista di:					
Entità dell'interferenza:					
Conformità	Conforme				

Intervento	Nessuno	Nessun intervento
------------	---------	-------------------

Indirizzo:	DEL PESTELLO		50 fronte	N. ubicazione:	292
Zona urbana:	CENTRO		Zona tariffaria:	Normale	
Categoria:	Impianto pubblicitario di servizi		Utilizzo:	PE	
Tipologia:	Pensilina attesa bus		N. elementi:	1	
Orientamento:	Ortagonale		Tipo Strada:	f	
Illuminazione:	Non luminoso		Zona di Piano:	Zona A1	
Conservazione:	Buono				
Lunghezza impianto:	3,25		Lunghezza spazio:	1,40	
Altezza impianto:	2,20		Altezza spazio:	2,00	
Profondità impianto:	1,500		Superficie spazio:	2,80	
Lungh. elemento:	0,00		Numero spazi:	1	
Altezza margine inf.:	0,30		Totale mq:	2,80	
Distanze	Prima	Dopo	Collocazione		
Segnali di pericolo:			<input type="checkbox"/> cavalcavia	<input type="checkbox"/> FS	
Segnali di indicazione:	5,00		<input type="checkbox"/> svincolo	<input type="checkbox"/> parapetto	
Semafori:			<input type="checkbox"/> curva	<input type="checkbox"/> isola spartitraffico	
Intersezioni:					
Gallerie:					
Altri impianti (temporanei):	<input type="checkbox"/>	<input type="checkbox"/>			
Marg. carreggiata:	0,80				
Dim. marciapiede:					
Edifici/Recinzioni:	1,20				
Ambito vincolato:					
Interferenza visiva:					
Impatto ambientale:					
Ostacolo alla vista di:					
Entità dell'interferenza:					
Conformità	Reso conforme	-Prima segnali di indicazione			

Intervento	Nessuno	Nessun intervento
------------	---------	-------------------

Indirizzo:	DANUBIO	1 fronte	N. ubicazione:	293
Zona urbana:	CENTRO	Zona tariffaria:	Normale	
Categoria:	Pubblicità temporanea	Utilizzo:	PAI	
Tipologia:	Tabella affissionale	N. elementi:	10	
Orientamento:	Parallelo	Tipo Strada:	f	
Illuminazione:	Non luminoso	Zona di Piano:	Zona A1	
Conservazione:	Buono			
Lunghezza impianto:	12,00	Lunghezza spazio:	1,40	
Altezza impianto:	1,00	Altezza spazio:	1,00	
Profondità impianto:	0,000	Superficie spazio:	1,40	
Lungh. elemento:	0,00	Numero spazi:	1	
Altezza margine inf.:	0,60	Totale mq:	14,00	
Distanze	Prima	Dopo	Collocazione	
Segnali di pericolo:			<input type="checkbox"/> cavalcavia	<input type="checkbox"/> FS
Segnali di indicazione:			<input type="checkbox"/> svincolo	<input type="checkbox"/> parapetto
Semafori:			<input type="checkbox"/> curva	<input type="checkbox"/> isola spartitraffico
Intersezioni:		10,00		
Gallerie:				
Altri impianti (temporanei):	3,00	<input checked="" type="checkbox"/>	<input type="checkbox"/>	
Marg. carreggiata:	1,00			
Dim. marciapiede:	1,00			
Edifici/Recinzioni:	0,00			
Ambito vincolato:				
Interferenza visiva:				
Impatto ambientale:				
Ostacolo alla vista di:				
Entità dell'interferenza:				
Conformità	Reso conforme	-Altri impianti prima		
Intervento	Sostituzione	Prevedere inserimento 10 tabelle 140x100		



Indirizzo:	DANUBIO	2 fronte	N. ubicazione:	294
Zona urbana:	CENTRO	Zona tariffaria:	Normale	
Categoria:	Pubblicità temporanea	Utilizzo:	PAC	
Tipologia:	Tabella affissionale	N. elementi:	5	
Orientamento:	Parallelo	Tipo Strada:	f	
Illuminazione:	Non luminoso	Zona di Piano:	Zona A1	
Conservazione:	Buono			
Lunghezza impianto:	10,00	Lunghezza spazio:	1,40	
Altezza impianto:	1,40	Altezza spazio:	2,00	
Profondità impianto:	0,000	Superficie spazio:	2,80	
Lungh. elemento:	0,00	Numero spazi:	1	
Altezza margine inf.:	0,60	Totale mq:	14,00	
Distanze	Prima	Dopo	Collocazione	
Segnali di pericolo:			<input type="checkbox"/> cavalcavia	<input type="checkbox"/> FS
Segnali di indicazione:			<input type="checkbox"/> svincolo	<input type="checkbox"/> parapetto
Semafori:			<input type="checkbox"/> curva	<input type="checkbox"/> isola spartitraffico
Intersezioni:		13,00		
Gallerie:				
Altri impianti (temporanei):	<input type="checkbox"/>	3,00	<input checked="" type="checkbox"/>	
Marg. carreggiata:	5,00			
Dim. marciapiede:				
Edifici/Recinzioni:	0,00			
Ambito vincolato:				
Interferenza visiva:				
Impatto ambientale:				
Ostacolo alla vista di:				
Entità dell'interferenza:				
Conformità	Reso conforme	-Altri impianti dopo		
Intervento	Sostituzione	Prevedere inserimento 5 tabelle 140x200		



Indirizzo:	DANUBIO	17 fronte	N. ubicazione:	295
Zona urbana:	CENTRO	Zona tariffaria:	Normale	
Categoria:	Cartello	Utilizzo:	PAC	
Tipologia:	Stendardo	N. elementi:	1	
Orientamento:	Inclinato	Tipo Strada:	f	
Illuminazione:	Non luminoso	Zona di Piano:	Zona A2	
Conservazione:	Arrugginito			
Lunghezza impianto:	1,70	Lunghezza spazio:	1,40	
Altezza impianto:	2,80	Altezza spazio:	2,00	
Profondità impianto:	0,050	Superficie spazio:	2,80	
Lungh. elemento:	0,00	Numero spazi:	2	
Altezza margine inf.:	0,80	Totale mq:	5,60	

Distanze	Prima	Dopo
Segnali di pericolo:		0,00
Segnali di indicazione:		
Semafori:		
Intersezioni:		20,00
Gallerie:		
Altri impianti (temporanei):	<input type="checkbox"/>	<input type="checkbox"/>
Marg. carreggiata:	1,00	
Dim. marciapiede:	1,00	
Edifici/Recinzioni:	10,00	
Ambito vincolato:		
Interferenza visiva:		
Impatto ambientale:		
Ostacolo alla vista di:		
Entità dell'interferenza:		

Collocazione	
<input type="checkbox"/> cavalcavia	<input type="checkbox"/> FS
<input checked="" type="checkbox"/> svincolo	<input type="checkbox"/> parapetto
<input type="checkbox"/> curva	<input type="checkbox"/> isola spartitraffico



Conformità	Reso conforme	-Impianto in presenza di svincolo -Dopo segnali di pericolo o prescrizione
Intervento	Spostamento	Spostamento

Indirizzo:	TEVERE	1 fronte	N. ubicazione:	296
Zona urbana:	CENTRO	Zona tariffaria:	Normale	
Categoria:	Cartello	Utilizzo:	PAC	
Tipologia:	Poster	N. elementi:	1	
Orientamento:	Parallelo	Tipo Strada:	f	
Illuminazione:	Non luminoso	Zona di Piano:	Zona A1	
Conservazione:	Arrugginito			
Lunghezza impianto:	6,00	Lunghezza spazio:	6,00	
Altezza impianto:	4,40	Altezza spazio:	3,00	
Profondità impianto:	0,050	Superficie spazio:	18,00	
Lungh. elemento:	0,00	Numero spazi:	1	
Altezza margine inf.:	1,40	Totale mq:	18,00	

Distanze	Prima	Dopo
Segnali di pericolo:	0,00	0,00
Segnali di indicazione:		
Semafori:		
Intersezioni:	0,00	0,00
Gallerie:		
Altri impianti (temporanei):	<input type="checkbox"/>	<input type="checkbox"/>
Marg. carreggiata:	8,00	
Dim. marciapiede:		
Edifici/Recinzioni:	0,00	
Ambito vincolato:		
Interferenza visiva:		
Impatto ambientale:		
Ostacolo alla vista di:		
Entità dell'interferenza:		

Collocazione	
<input type="checkbox"/> cavalcavia	<input type="checkbox"/> FS
<input checked="" type="checkbox"/> svincolo	<input type="checkbox"/> parapetto
<input type="checkbox"/> curva	<input type="checkbox"/> isola spartitraffico



Conformità	Reso conforme	-Impianto in presenza di svincolo -Prima di intersezioni -Dopo intersezioni
Intervento	Nessuno	Impianto posto in area di sosta

Indirizzo:	MINCIO		N. ubicazione:	297
Zona urbana:	CENTRO		Zona tariffaria:	Normale
Categoria:	Cartello		Utilizzo:	PAC
Tipologia:	Stendardo		N. elementi:	1
Orientamento:	Parallelo		Tipo Strada:	f
Illuminazione:	Non luminoso		Zona di Piano:	Zona A2
Conservazione:	Buono			
Lunghezza impianto:	2,30		Lunghezza spazio:	2,00
Altezza impianto:	2,30		Altezza spazio:	1,40
Profondità impianto:	0,050		Superficie spazio:	2,80
Lungh. elemento:	0,00		Numero spazi:	1
Altezza margine inf.:	0,50		Totale mq:	2,80
Distanze	Prima	Dopo	Collocazione	
Segnali di pericolo:		5,00	<input type="checkbox"/> cavalcavia	<input type="checkbox"/> FS
Segnali di indicazione:			<input checked="" type="checkbox"/> svincolo	<input type="checkbox"/> parapetto
Semafori:			<input type="checkbox"/> curva	<input type="checkbox"/> isola spartitraffico
Intersezioni:				
Gallerie:				
Altri impianti (temporanei):	<input type="checkbox"/>	<input type="checkbox"/>		
Marg. carreggiata:	3,00			
Dim. marciapiede:	3,50			
Edifici/Recinzioni:	0,50			
Ambito vincolato:				
Interferenza visiva:				
Impatto ambientale:				
Ostacolo alla vista di:				
Entità dell'interferenza:				
Conformità	Reso conforme		-Impianto in presenza di svincolo -Dopo segnali di pericolo o prescrizione -Altezza margine inferiore	
Intervento	Nessuno		Impianto posto a m 3,5 dalla carreggiata	



Indirizzo:	MINCIO		N. ubicazione:	298
Zona urbana:	CENTRO		Zona tariffaria:	Normale
Categoria:	Cartello		Utilizzo:	PAI
Tipologia:	Stendardo		N. elementi:	1
Orientamento:	Parallelo		Tipo Strada:	f
Illuminazione:	Non luminoso		Zona di Piano:	Zona A2
Conservazione:	Buono			
Lunghezza impianto:	1,70		Lunghezza spazio:	1,40
Altezza impianto:	2,80		Altezza spazio:	2,00
Profondità impianto:	0,050		Superficie spazio:	2,80
Lungh. elemento:	0,00		Numero spazi:	1
Altezza margine inf.:	0,80		Totale mq:	2,80
Distanze	Prima	Dopo	Collocazione	
Segnali di pericolo:		7,00	<input type="checkbox"/> cavalcavia	<input type="checkbox"/> FS
Segnali di indicazione:			<input checked="" type="checkbox"/> svincolo	<input type="checkbox"/> parapetto
Semafori:			<input type="checkbox"/> curva	<input type="checkbox"/> isola spartitraffico
Intersezioni:				
Gallerie:				
Altri impianti (temporanei):	<input type="checkbox"/>	<input type="checkbox"/>		
Marg. carreggiata:	3,00			
Dim. marciapiede:	3,50			
Edifici/Recinzioni:	0,80			
Ambito vincolato:				
Interferenza visiva:				
Impatto ambientale:				
Ostacolo alla vista di:				
Entità dell'interferenza:				
Conformità	Reso conforme		-Impianto in presenza di svincolo -Dopo segnali di pericolo o prescrizione	
Intervento	Nessuno		Impianto posto in aderenza	



Indirizzo:	MINCIO		N. ubicazione:	299
Zona urbana:	CENTRO		Zona tariffaria:	Normale
Categoria:	Cartello		Utilizzo:	PAI
Tipologia:	Stendardo		N. elementi:	1
Orientamento:	Parallelo		Tipo Strada:	f
Illuminazione:	Non luminoso		Zona di Piano:	Zona A2
Conservazione:	Buono			
Lunghezza impianto:	1,70		Lunghezza spazio:	1,40
Altezza impianto:	2,80		Altezza spazio:	2,00
Profondità impianto:	0,050		Superficie spazio:	2,80
Lungh. elemento:	0,00		Numero spazi:	1
Altezza margine inf.:	0,80		Totale mq:	2,80
Distanze	Prima	Dopo	Collocazione	
Segnali di pericolo:		10,00	<input type="checkbox"/> cavalcavia	<input type="checkbox"/> FS
Segnali di indicazione:			<input checked="" type="checkbox"/> svincolo	<input type="checkbox"/> parapetto
Semafori:			<input type="checkbox"/> curva	<input type="checkbox"/> isola spartitraffico
Intersezioni:				
Gallerie:				
Altri impianti (temporanei):	<input type="checkbox"/>	<input type="checkbox"/>		
Marg. carreggiata:	3,00			
Dim. marciapiede:	3,50			
Edifici/Recinzioni:	1,00			
Ambito vincolato:				
Interferenza visiva:				
Impatto ambientale:				
Ostacolo alla vista di:				
Entità dell'interferenza:				
Conformità	Reso conforme	-Impianto in presenza di svincolo		
Intervento	Nessuno	Impianto posto in aderenza		



Indirizzo:	MINCIO		N. ubicazione:	300
Zona urbana:	CENTRO		Zona tariffaria:	Normale
Categoria:	Cartello		Utilizzo:	PAC
Tipologia:	Stendardo		N. elementi:	1
Orientamento:	Parallelo		Tipo Strada:	f
Illuminazione:	Non luminoso		Zona di Piano:	Zona A2
Conservazione:	Buono			
Lunghezza impianto:	2,30		Lunghezza spazio:	2,00
Altezza impianto:	2,30		Altezza spazio:	1,40
Profondità impianto:	0,050		Superficie spazio:	2,80
Lungh. elemento:	0,00		Numero spazi:	1
Altezza margine inf.:	0,80		Totale mq:	2,80
Distanze	Prima	Dopo	Collocazione	
Segnali di pericolo:		12,00	<input type="checkbox"/> cavalcavia	<input type="checkbox"/> FS
Segnali di indicazione:			<input checked="" type="checkbox"/> svincolo	<input type="checkbox"/> parapetto
Semafori:			<input type="checkbox"/> curva	<input type="checkbox"/> isola spartitraffico
Intersezioni:				
Gallerie:				
Altri impianti (temporanei):	<input type="checkbox"/>	<input type="checkbox"/>		
Marg. carreggiata:	3,00			
Dim. marciapiede:	3,50			
Edifici/Recinzioni:	1,00			
Ambito vincolato:				
Interferenza visiva:				
Impatto ambientale:				
Ostacolo alla vista di:				
Entità dell'interferenza:				
Conformità	Reso conforme	-Impianto in presenza di svincolo		
Intervento	Nessuno	Impianto posto a m 3,5 dalla carreggiata		



Indirizzo:	DEL PESTELLO		100 lato	N. ubicazione:	301
Zona urbana:	CENTRO		Zona tariffaria:	Normale	
Categoria:	Pubblicità temporanea		Utilizzo:	PE	
Tipologia:	Gonfalone - Locandina		N. elementi:	1	
Orientamento:	Ortogonale		Tipo Strada:	f	
Illuminazione:	Non luminoso		Zona di Piano:	Zona A1	
Conservazione:	Buono				
Lunghezza impianto:	1,30		Lunghezza spazio:	1,30	
Altezza impianto:	5,20		Altezza spazio:	2,20	
Profondità impianto:	0,000		Superficie spazio:	2,86	
Lungh. elemento:	0,00		Numero spazi:	1	
Altezza margine inf.:	3,00		Totale mq:	2,86	
Distanze	Prima	Dopo	Collocazione		
Segnali di pericolo:	0,00	0,00	<input type="checkbox"/> cavalcavia <input type="checkbox"/> FS <input type="checkbox"/> svincolo <input type="checkbox"/> parapetto <input type="checkbox"/> curva <input type="checkbox"/> isola spartitraffico		
Segnali di indicazione:					
Semafori:					
Intersezioni:					
Gallerie:					
Altri impianti (temporanei):	2,00	<input checked="" type="checkbox"/>			
Marg. carreggiata:	1,00				
Dim. marciapiede:	0,00				
Edifici/Recinzioni:	1,00				
Ambito vincolato:					
Interferenza visiva:					
Impatto ambientale:					
Ostacolo alla vista di:					
Entità dell'interferenza:					
Conformità	Non conforme		-Prima segnali di pericolo o prescrizione -Dopo segnali di pericolo o prescrizione -Altri impianti prima		
Intervento	Rimozione		Rimozione		



Indirizzo:	DEL PESTELLO		100 lato	N. ubicazione:	302
Zona urbana:	CENTRO		Zona tariffaria:	Normale	
Categoria:	Pubblicità temporanea		Utilizzo:	PE	
Tipologia:	Gonfalone - Locandina		N. elementi:	1	
Orientamento:	Ortogonale		Tipo Strada:	f	
Illuminazione:	Non luminoso		Zona di Piano:	Zona A1	
Conservazione:	Buono				
Lunghezza impianto:	1,30		Lunghezza spazio:	1,30	
Altezza impianto:	5,20		Altezza spazio:	2,20	
Profondità impianto:	0,000		Superficie spazio:	2,86	
Lungh. elemento:	0,00		Numero spazi:	1	
Altezza margine inf.:	3,00		Totale mq:	2,86	
Distanze	Prima	Dopo	Collocazione		
Segnali di pericolo:	0,00	0,00	<input type="checkbox"/> cavalcavia <input type="checkbox"/> FS <input type="checkbox"/> svincolo <input type="checkbox"/> parapetto <input type="checkbox"/> curva <input type="checkbox"/> isola spartitraffico		
Segnali di indicazione:					
Semafori:					
Intersezioni:					
Gallerie:					
Altri impianti (temporanei):	2,00	<input checked="" type="checkbox"/>			
Marg. carreggiata:	1,00				
Dim. marciapiede:	0,00				
Edifici/Recinzioni:	1,00				
Ambito vincolato:					
Interferenza visiva:					
Impatto ambientale:					
Ostacolo alla vista di:					
Entità dell'interferenza:					
Conformità	Non conforme		-Prima segnali di pericolo o prescrizione -Dopo segnali di pericolo o prescrizione -Altri impianti prima		
Intervento	Rimozione		Rimozione		



Indirizzo:	DEL PESTELLO	98 fronte	N. ubicazione:	303
Zona urbana:	CENTRO	Zona tariffaria:	Normale	
Categoria:	Pubblicità temporanea	Utilizzo:	PAI	
Tipologia:	Tabella affissionale	N. elementi:	5	
Orientamento:	Parallelo	Tipo Strada:	f	
Illuminazione:	Non luminoso	Zona di Piano:	Zona A1	
Conservazione:	Buono			
Lunghezza impianto:	9,00	Lunghezza spazio:	1,40	
Altezza impianto:	1,00	Altezza spazio:	1,00	
Profondità impianto:	0,000	Superficie spazio:	1,40	
Lungh. elemento:	0,00	Numero spazi:	1	
Altezza margine inf.:	0,60	Totale mq:	7,00	
Distanze	Prima	Dopo	Collocazione	
Segnali di pericolo:		2,00	<input type="checkbox"/> cavalcavia	<input type="checkbox"/> FS
Segnali di indicazione:			<input type="checkbox"/> svincolo	<input type="checkbox"/> parapetto
Semafori:			<input type="checkbox"/> curva	<input type="checkbox"/> isola spartitraffico
Intersezioni:				
Gallerie:				
Altri impianti (temporanei):	<input type="checkbox"/>	2,00	<input checked="" type="checkbox"/>	
Marg. carreggiata:	1,00			
Dim. marciapiede:	0,00			
Edifici/Recinzioni:	0,00			
Ambito vincolato:				
Interferenza visiva:				
Impatto ambientale:				
Ostacolo alla vista di:				
Entità dell'interferenza:				
Conformità	Reso conforme	-Altri impianti dopo		
Intervento	Sostituzione	Impianto posto in aderenza, inserimento di 5 tabelle 140x100		



Indirizzo:	DEL PESTELLO	68 fronte	N. ubicazione:	304
Zona urbana:	CENTRO	Zona tariffaria:	Normale	
Categoria:	Pubblicità temporanea	Utilizzo:	PE	
Tipologia:	Gonfalone - Locandina	N. elementi:	1	
Orientamento:	Ortagonale	Tipo Strada:	f	
Illuminazione:	Non luminoso	Zona di Piano:	Zona A1	
Conservazione:	Buono			
Lunghezza impianto:	1,30	Lunghezza spazio:	1,30	
Altezza impianto:	5,20	Altezza spazio:	2,20	
Profondità impianto:	0,000	Superficie spazio:	2,86	
Lungh. elemento:	0,00	Numero spazi:	1	
Altezza margine inf.:	3,00	Totale mq:	2,86	
Distanze	Prima	Dopo	Collocazione	
Segnali di pericolo:			<input type="checkbox"/> cavalcavia	<input type="checkbox"/> FS
Segnali di indicazione:			<input type="checkbox"/> svincolo	<input type="checkbox"/> parapetto
Semafori:			<input type="checkbox"/> curva	<input type="checkbox"/> isola spartitraffico
Intersezioni:				
Gallerie:				
Altri impianti (temporanei):	<input type="checkbox"/>		<input type="checkbox"/>	
Marg. carreggiata:	1,00			
Dim. marciapiede:	0,00			
Edifici/Recinzioni:	0,30			
Ambito vincolato:				
Interferenza visiva:				
Impatto ambientale:				
Ostacolo alla vista di:				
Entità dell'interferenza:				
Conformità	Conforme			
Intervento	Nessuno	Nessun intervento		



Indirizzo:	DEL PESTELLO		68 fronte	N. ubicazione:	305
Zona urbana:	CENTRO		Zona tariffaria:	Normale	
Categoria:	Pubblicità temporanea		Utilizzo:	PE	
Tipologia:	Gonfalone - Locandina		N. elementi:	1	
Orientamento:	Ortogonale		Tipo Strada:	f	
Illuminazione:	Non luminoso		Zona di Piano:	Zona A1	
Conservazione:	Buono				
Lunghezza impianto:	1,30		Lunghezza spazio:	1,30	
Altezza impianto:	5,20		Altezza spazio:	2,20	
Profondità impianto:	0,000		Superficie spazio:	2,86	
Lungh. elemento:	0,00		Numero spazi:	1	
Altezza margine inf.:	3,00		Totale mq:	2,86	
Distanze	Prima	Dopo	Collocazione		
Segnali di pericolo:			<input type="checkbox"/> cavalcavia	<input type="checkbox"/> FS	
Segnali di indicazione:			<input type="checkbox"/> svincolo	<input type="checkbox"/> parapetto	
Semafori:			<input type="checkbox"/> curva	<input type="checkbox"/> isola spartitraffico	
Intersezioni:					
Gallerie:					
Altri impianti (temporanei):	<input type="checkbox"/>	<input type="checkbox"/>			
Marg. carreggiata:	1,00				
Dim. marciapiede:	0,00				
Edifici/Recinzioni:	0,30				
Ambito vincolato:					
Interferenza visiva:					
Impatto ambientale:					
Ostacolo alla vista di:					
Entità dell'interferenza:					
Conformità	Conforme				



Intervento	Nessuno	Nessun intervento
------------	---------	-------------------

Indirizzo:	DEL PESTELLO		54 fronte	N. ubicazione:	306
Zona urbana:	CENTRO		Zona tariffaria:	Normale	
Categoria:	Pubblicità temporanea		Utilizzo:	AN	
Tipologia:	Pubblicità varia		N. elementi:	1	
Orientamento:	Parallelo		Tipo Strada:	f	
Illuminazione:	Non luminoso		Zona di Piano:	Zona A1	
Conservazione:	Buono				
Lunghezza impianto:	1,30		Lunghezza spazio:	1,30	
Altezza impianto:	1,50		Altezza spazio:	1,00	
Profondità impianto:	0,000		Superficie spazio:	1,30	
Lungh. elemento:	0,00		Numero spazi:	1	
Altezza margine inf.:	0,50		Totale mq:	1,30	
Distanze	Prima	Dopo	Collocazione		
Segnali di pericolo:			<input type="checkbox"/> cavalcavia	<input type="checkbox"/> FS	
Segnali di indicazione:			<input type="checkbox"/> svincolo	<input type="checkbox"/> parapetto	
Semafori:			<input type="checkbox"/> curva	<input type="checkbox"/> isola spartitraffico	
Intersezioni:					
Gallerie:					
Altri impianti (temporanei):	<input type="checkbox"/>	<input type="checkbox"/>			
Marg. carreggiata:	1,50				
Dim. marciapiede:	0,00				
Edifici/Recinzioni:	0,00				
Ambito vincolato:					
Interferenza visiva:					
Impatto ambientale:					
Ostacolo alla vista di:					
Entità dell'interferenza:					
Conformità	Non conforme	-Utilizzo non ammesso -Altezza margine inferiore -Formato non previsto			
Intervento	Rimozione	Rimozione			



Indirizzo:	CADORNA	40 lato	N. ubicazione:	307
Zona urbana:	CENTRO	Zona tariffaria:	Normale	
Categoria:	Cartello	Utilizzo:	PE	
Tipologia:	Cartello stradale	N. elementi:	1	
Orientamento:	Parallelo	Tipo Strada:	d	
Illuminazione:	Non luminoso	Zona di Piano:	Zona A2	
Conservazione:	Buono			
Lunghezza impianto:	3,30	Lunghezza spazio:	3,00	
Altezza impianto:	3,00	Altezza spazio:	1,50	
Profondità impianto:	0,100	Superficie spazio:	4,50	
Lungh. elemento:	6,60	Numero spazi:	2	
Altezza margine inf.:	1,50	Totale mq:	9,00	
Distanze	Prima	Dopo	Collocazione	
Segnali di pericolo:			<input type="checkbox"/> cavalcavia	<input type="checkbox"/> FS
Segnali di indicazione:			<input type="checkbox"/> svincolo	<input type="checkbox"/> parapetto
Semafori:			<input type="checkbox"/> curva	<input type="checkbox"/> isola spartitraffico
Intersezioni:				
Gallerie:				
Altri impianti (temporanei):	<input type="checkbox"/>	<input type="checkbox"/>		
Marg. carreggiata:				
Dim. marciapiede:				
Edifici/Recinzioni:				
Ambito vincolato:				
Interferenza visiva:				
Impatto ambientale:				
Ostacolo alla vista di:				
Entità dell'interferenza:				
Conformità	Reso conforme	-Formato non ammesso		



Intervento: Nessuno Impianto in stazione carburante

Indirizzo:	DIAZ	181 fronte	N. ubicazione:	308
Zona urbana:	CENTRO	Zona tariffaria:	Normale	
Categoria:	Impianto pubblicitario di servizi	Utilizzo:	PE	
Tipologia:	Pensilina attesa bus	N. elementi:	1	
Orientamento:	Ortogonale	Tipo Strada:	d	
Illuminazione:	Non luminoso	Zona di Piano:	Zona A1	
Conservazione:	Buono			
Lunghezza impianto:	3,25	Lunghezza spazio:	1,40	
Altezza impianto:	2,20	Altezza spazio:	2,00	
Profondità impianto:	1,500	Superficie spazio:	2,80	
Lungh. elemento:	0,00	Numero spazi:	1	
Altezza margine inf.:	0,30	Totale mq:	2,80	
Distanze	Prima	Dopo	Collocazione	
Segnali di pericolo:			<input type="checkbox"/> cavalcavia	<input type="checkbox"/> FS
Segnali di indicazione:			<input type="checkbox"/> svincolo	<input type="checkbox"/> parapetto
Semafori:			<input type="checkbox"/> curva	<input type="checkbox"/> isola spartitraffico
Intersezioni:		30,00		
Gallerie:				
Altri impianti (temporanei):	<input type="checkbox"/>	<input type="checkbox"/>		
Marg. carreggiata:	2,50			
Dim. marciapiede:	3,00			
Edifici/Recinzioni:	0,20			
Ambito vincolato:				
Interferenza visiva:				
Impatto ambientale:				
Ostacolo alla vista di:				
Entità dell'interferenza:				
Conformità	Conforme			



Intervento: Nessuno Nessun intervento

Indirizzo:	DIAZ		159 lato	N. ubicazione:	309
Zona urbana:	CENTRO		Zona tariffaria:	Normale	
Categoria:	Pubblicità temporanea		Utilizzo:	PE	
Tipologia:	Gonfalone - Locandina		N. elementi:	1	
Orientamento:	Ortogonale		Tipo Strada:	d	
Illuminazione:	Non luminoso		Zona di Piano:	Zona A1	
Conservazione:	Buono				
Lunghezza impianto:	1,30		Lunghezza spazio:	1,30	
Altezza impianto:	5,20		Altezza spazio:	2,20	
Profondità impianto:	0,000		Superficie spazio:	2,86	
Lungh. elemento:	0,00		Numero spazi:	1	
Altezza margine inf.:	3,00		Totale mq:	2,86	
Distanze	Prima	Dopo	Collocazione		
Segnali di pericolo:		5,00	<input type="checkbox"/> cavalcavia	<input type="checkbox"/> FS	
Segnali di indicazione:			<input type="checkbox"/> svincolo	<input type="checkbox"/> parapetto	
Semafori:			<input type="checkbox"/> curva	<input type="checkbox"/> isola spartitraffico	
Intersezioni:					
Gallerie:					
Altri impianti (temporanei):	<input type="checkbox"/>	<input type="checkbox"/>			
Marg. carreggiata:	1,00				
Dim. marciapiede:	2,50				
Edifici/Recinzioni:	2,00				
Ambito vincolato:					
Interferenza visiva:					
Impatto ambientale:					
Ostacolo alla vista di:					
Entità dell'interferenza:					
Conformità	Non conforme	-Dopo segnali di pericolo o prescrizione			

Intervento	Rimozione	Rimozione
------------	-----------	-----------

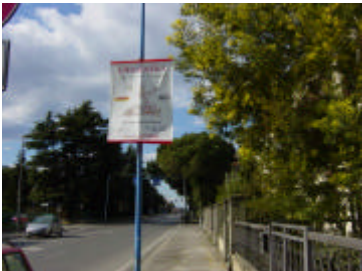
Indirizzo:	DIAZ		159 lato	N. ubicazione:	310
Zona urbana:	CENTRO		Zona tariffaria:	Normale	
Categoria:	Pubblicità temporanea		Utilizzo:	PE	
Tipologia:	Gonfalone - Locandina		N. elementi:	1	
Orientamento:	Ortogonale		Tipo Strada:	d	
Illuminazione:	Non luminoso		Zona di Piano:	Zona A1	
Conservazione:	Buono				
Lunghezza impianto:	1,30		Lunghezza spazio:	1,30	
Altezza impianto:	5,20		Altezza spazio:	2,20	
Profondità impianto:	0,000		Superficie spazio:	2,86	
Lungh. elemento:	0,00		Numero spazi:	1	
Altezza margine inf.:	3,00		Totale mq:	2,86	
Distanze	Prima	Dopo	Collocazione		
Segnali di pericolo:		5,00	<input type="checkbox"/> cavalcavia	<input type="checkbox"/> FS	
Segnali di indicazione:			<input type="checkbox"/> svincolo	<input type="checkbox"/> parapetto	
Semafori:			<input type="checkbox"/> curva	<input type="checkbox"/> isola spartitraffico	
Intersezioni:					
Gallerie:					
Altri impianti (temporanei):	<input type="checkbox"/>	<input type="checkbox"/>			
Marg. carreggiata:	1,00				
Dim. marciapiede:	2,50				
Edifici/Recinzioni:	2,00				
Ambito vincolato:					
Interferenza visiva:					
Impatto ambientale:					
Ostacolo alla vista di:					
Entità dell'interferenza:					
Conformità	Non conforme	-Dopo segnali di pericolo o prescrizione			

Intervento	Rimozione	Rimozione
------------	-----------	-----------

Indirizzo:	DIAZ		160 fronte	N. ubicazione:	311
Zona urbana:	CENTRO		Zona tariffaria:	Normale	
Categoria:	Cartello		Utilizzo:	PAI	
Tipologia:	Stendardo		N. elementi:	1	
Orientamento:	Parallelo		Tipo Strada:	d	
Illuminazione:	Non luminoso		Zona di Piano:	Zona A1	
Conservazione:	Buono				
Lunghezza impianto:	2,10		Lunghezza spazio:	2,00	
Altezza impianto:	2,30		Altezza spazio:	1,40	
Profondità impianto:	0,050		Superficie spazio:	2,80	
Lungh. elemento:	0,00		Numero spazi:	2	
Altezza margine inf.:	0,80		Totale mq:	5,60	
Distanze	Prima	Dopo	Collocazione		
Segnali di pericolo:		0,00	<input type="checkbox"/> cavalcavia	<input type="checkbox"/> FS	
Segnali di indicazione:			<input type="checkbox"/> svincolo	<input type="checkbox"/> parapetto	
Semafori:	5,00		<input type="checkbox"/> curva	<input type="checkbox"/> isola spartitraffico	
Intersezioni:	5,00				
Gallerie:					
Altri impianti (temporanei):	<input type="checkbox"/>	<input type="checkbox"/>			
Marg. carreggiata:	0,80				
Dim. marciapiede:	3,00				
Edifici/Recinzioni:	2,00				
Ambito vincolato:					
Interferenza visiva:					
Impatto ambientale:					
Ostacolo alla vista di:					
Entità dell'interferenza:					
Conformità	Reso conforme		-Prima impianti semaforici -Prima di intersezioni -Dopo segnali di pericolo o prescrizione		
Intervento	Spostamento		Spostamento		



Indirizzo:	DANTE VIA		N. ubicazione:	312	
Zona urbana:	CENTRO		Zona tariffaria:	Normale	
Categoria:	Impianto pubblicitario di servizi		Utilizzo:	PE	
Tipologia:	Transenna		N. elementi:	1	
Orientamento:	Parallelo		Tipo Strada:	d	
Illuminazione:	Non luminoso		Zona di Piano:	Zona A1	
Conservazione:	Buono				
Lunghezza impianto:	1,00		Lunghezza spazio:	0,90	
Altezza impianto:	1,00		Altezza spazio:	0,70	
Profondità impianto:	0,050		Superficie spazio:	0,63	
Lungh. elemento:	3,00		Numero spazi:	1	
Altezza margine inf.:	0,30		Totale mq:	0,63	
Distanze	Prima	Dopo	Collocazione		
Segnali di pericolo:			<input type="checkbox"/> cavalcavia	<input type="checkbox"/> FS	
Segnali di indicazione:	0,00		<input type="checkbox"/> svincolo	<input type="checkbox"/> parapetto	
Semafori:	0,00		<input type="checkbox"/> curva	<input type="checkbox"/> isola spartitraffico	
Intersezioni:	0,00	0,00			
Gallerie:					
Altri impianti (temporanei):	<input type="checkbox"/>	<input type="checkbox"/>			
Marg. carreggiata:	0,40				
Dim. marciapiede:	2,50				
Edifici/Recinzioni:	2,00				
Ambito vincolato:					
Interferenza visiva:					
Impatto ambientale:					
Ostacolo alla vista di:					
Entità dell'interferenza:					
Conformità	Reso conforme		-Prima impianti semaforici -Prima di intersezioni -Dopo intersezioni - Prima segnali di indicazione		
Intervento	Nessuno		Nessun intervento		



Indirizzo:	DANTE PIAZZA	3 lato	N. ubicazione:	313
Zona urbana:	CENTRO	Zona tariffaria:	Normale	
Categoria:	Impianto pubblicitario di servizi	Utilizzo:	PE	
Tipologia:	Transenna	N. elementi:	1	
Orientamento:	Inclinato	Tipo Strada:	d	
Illuminazione:	Non luminoso	Zona di Piano:	Zona A1	
Conservazione:	Buono			
Lunghezza impianto:	1,00	Lunghezza spazio:	0,90	
Altezza impianto:	1,00	Altezza spazio:	0,70	
Profondità impianto:	0,050	Superficie spazio:	0,63	
Lungh. elemento:	3,00	Numero spazi:	1	
Altezza margine inf.:	0,30	Totale mq:	0,63	
Distanze	Prima	Dopo	Collocazione	
Segnali di pericolo:			<input type="checkbox"/> cavalcavia	<input type="checkbox"/> FS
Segnali di indicazione:	0,00		<input type="checkbox"/> svincolo	<input type="checkbox"/> parapetto
Semafori:	0,00		<input type="checkbox"/> curva	<input type="checkbox"/> isola spartitraffico
Intersezioni:	0,00			
Gallerie:				
Altri impianti (temporanei):	<input type="checkbox"/>	<input type="checkbox"/>		
Marg. carreggiata:	0,50			
Dim. marciapiede:	3,00			
Edifici/Recinzioni:				
Ambito vincolato:				
Interferenza visiva:				
Impatto ambientale:				
Ostacolo alla vista di:				
Entità dell'interferenza:				
Conformità	Reso conforme	-Prima impianti semaforici -Prima di intersezioni -Prima segnali di indicazione		
Intervento	Nessuno	Nessun intervento		



Indirizzo:	DIAZ	55 lato	N. ubicazione:	314
Zona urbana:	CENTRO	Zona tariffaria:	Normale	
Categoria:	Impianto pubblicitario di servizi	Utilizzo:	PE	
Tipologia:	Pensilina attesa bus	N. elementi:	1	
Orientamento:	Ortagonale	Tipo Strada:	d	
Illuminazione:	Non luminoso	Zona di Piano:	Zona A1	
Conservazione:	Buono			
Lunghezza impianto:	3,25	Lunghezza spazio:	1,40	
Altezza impianto:	2,20	Altezza spazio:	2,00	
Profondità impianto:	1,500	Superficie spazio:	2,80	
Lungh. elemento:	0,00	Numero spazi:	1	
Altezza margine inf.:	0,30	Totale mq:	2,80	
Distanze	Prima	Dopo	Collocazione	
Segnali di pericolo:			<input type="checkbox"/> cavalcavia	<input type="checkbox"/> FS
Segnali di indicazione:	20,00		<input type="checkbox"/> svincolo	<input type="checkbox"/> parapetto
Semafori:	15,00		<input type="checkbox"/> curva	<input type="checkbox"/> isola spartitraffico
Intersezioni:	15,00			
Gallerie:				
Altri impianti (temporanei):	<input type="checkbox"/>	<input type="checkbox"/>		
Marg. carreggiata:	1,20			
Dim. marciapiede:	3,20			
Edifici/Recinzioni:	0,50			
Ambito vincolato:				
Interferenza visiva:				
Impatto ambientale:				
Ostacolo alla vista di:				
Entità dell'interferenza:				
Conformità	Reso conforme	-Prima impianti semaforici -Prima di intersezioni -Prima segnali di indicazione		
Intervento	Nessuno	Nessun intervento		



Indirizzo:	DIAZ		N. ubicazione:	315
Zona urbana:	CENTRO	Zona tariffaria:	Normale	
Categoria:	Cartello	Utilizzo:	PE	
Tipologia:	Cartello stradale	N. elementi:	1	
Orientamento:	Ortogonale	Tipo Strada:	d	
Illuminazione:	Non luminoso	Zona di Piano:	Zona A1	
Conservazione:	Buono			
Lunghezza impianto:	2,40	Lunghezza spazio:	2,40	
Altezza impianto:	4,00	Altezza spazio:	2,00	
Profondità impianto:	0,050	Superficie spazio:	4,80	
Lungh. elemento:	0,00	Numero spazi:	2	
Altezza margine inf.:	2,00	Totale mq:	9,60	
Distanze	Prima	Dopo	Collocazione	
Segnali di pericolo:			<input type="checkbox"/> cavalcavia <input type="checkbox"/> FS	
Segnali di indicazione:			<input type="checkbox"/> svincolo <input type="checkbox"/> parapetto	
Semafori:			<input type="checkbox"/> curva <input type="checkbox"/> isola spartitraffico	
Intersezioni:				
Gallerie:				
Altri impianti (temporanei):	<input type="checkbox"/>	20,00 <input type="checkbox"/>		
Marg. carreggiata:	4,00			
Dim. marciapiede:				
Edifici/Recinzioni:				
Ambito vincolato:				
Interferenza visiva:				
Impatto ambientale:				
Ostacolo alla vista di:				
Entità dell'interferenza:				
Conformità	Non conforme	-Formato non ammesso		



Indirizzo:	DIAZ		N. ubicazione:	316
Zona urbana:	CENTRO	Zona tariffaria:	Normale	
Categoria:	Insegna	Utilizzo:	PE	
Tipologia:	Insegna pubblicitaria	N. elementi:	1	
Orientamento:	Ortogonale	Tipo Strada:	d	
Illuminazione:	Luminoso	Zona di Piano:	Zona A1	
Conservazione:	Buono			
Lunghezza impianto:	1,00	Lunghezza spazio:	1,00	
Altezza impianto:	5,00	Altezza spazio:	1,50	
Profondità impianto:	0,100	Superficie spazio:	1,50	
Lungh. elemento:	0,00	Numero spazi:	2	
Altezza margine inf.:	3,50	Totale mq:	3,00	
Distanze	Prima	Dopo	Collocazione	
Segnali di pericolo:			<input type="checkbox"/> cavalcavia <input type="checkbox"/> FS	
Segnali di indicazione:			<input type="checkbox"/> svincolo <input type="checkbox"/> parapetto	
Semafori:			<input type="checkbox"/> curva <input type="checkbox"/> isola spartitraffico	
Intersezioni:				
Gallerie:				
Altri impianti (temporanei):	<input type="checkbox"/>	<input type="checkbox"/>		
Marg. carreggiata:	1,70			
Dim. marciapiede:	1,20			
Edifici/Recinzioni:	0,50			
Ambito vincolato:				
Interferenza visiva:				
Impatto ambientale:				
Ostacolo alla vista di:				
Entità dell'interferenza:				
Conformità	Non conforme	-Illuminazione non ammessa -Formato non previsto		
Intervento	Rimozione	Rimozione		



Indirizzo:	DIAZ		N. ubicazione:	317
Zona urbana:	CENTRO		Zona tariffaria:	Normale
Categoria:	Cartello		Utilizzo:	PE
Tipologia:	Cartello stradale		N. elementi:	1
Orientamento:	Ortagonale		Tipo Strada:	d
Illuminazione:	Non luminoso		Zona di Piano:	Zona A1
Conservazione:	Buono			
Lunghezza impianto:	1,80		Lunghezza spazio:	1,60
Altezza impianto:	3,30		Altezza spazio:	1,80
Profondità impianto:	0,050		Superficie spazio:	2,88
Lungh. elemento:	0,00		Numero spazi:	2
Altezza margine inf.:	1,50		Totale mq:	5,76
Distanze	Prima	Dopo	Collocazione	
Segnali di pericolo:			<input type="checkbox"/> cavalcavia	<input type="checkbox"/> FS
Segnali di indicazione:			<input type="checkbox"/> svincolo	<input type="checkbox"/> parapetto
Semafori:			<input type="checkbox"/> curva	<input type="checkbox"/> isola spartitraffico
Intersezioni:				
Gallerie:				
Altri impianti (temporanei):	20,00	<input type="checkbox"/> 10,00		
Marg. carreggiata:	4,00			
Dim. marciapiede:				
Edifici/Recinzioni:				
Ambito vincolato:				
Interferenza visiva:				
Impatto ambientale:				
Ostacolo alla vista di:				
Entità dell'interferenza:				
Conformità	Non conforme	-Altri impianti dopo	-Formato non previsto	



Indirizzo:	DIAZ		44 fronte	N. ubicazione:	318
Zona urbana:	CENTRO		Zona tariffaria:	Normale	
Categoria:	Cartello		Utilizzo:	PAC	
Tipologia:	Poster		N. elementi:	1	
Orientamento:	Parallelo		Tipo Strada:	d	
Illuminazione:	Non luminoso		Zona di Piano:	Zona A1	
Conservazione:	Buono				
Lunghezza impianto:	6,00		Lunghezza spazio:	6,00	
Altezza impianto:	3,60		Altezza spazio:	3,00	
Profondità impianto:	0,100		Superficie spazio:	18,00	
Lungh. elemento:	0,00		Numero spazi:	1	
Altezza margine inf.:	1,00		Totale mq:	18,00	
Distanze	Prima	Dopo	Collocazione		
Segnali di pericolo:			<input type="checkbox"/> cavalcavia	<input type="checkbox"/> FS	
Segnali di indicazione:			<input type="checkbox"/> svincolo	<input type="checkbox"/> parapetto	
Semafori:			<input type="checkbox"/> curva	<input type="checkbox"/> isola spartitraffico	
Intersezioni:					
Gallerie:		10,00			
Altri impianti (temporanei):	10,00	<input type="checkbox"/>			
Marg. carreggiata:	5,00				
Dim. marciapiede:					
Edifici/Recinzioni:	0,50				
Ambito vincolato:					
Interferenza visiva:					
Impatto ambientale:					
Ostacolo alla vista di:					
Entità dell'interferenza:					
Conformità	Reso conforme	-Gallerie, ponti o sottoponti (dopo)	-Altri impianti prima		
Intervento	Nessuno	Impianto posto in aderenza			



Indirizzo:	DIAZ	44 fronte	N. ubicazione:	319
Zona urbana:	CENTRO	Zona tariffaria:	Normale	
Categoria:	Cartello	Utilizzo:	PAC	
Tipologia:	Poster	N. elementi:	1	
Orientamento:	Parallelo	Tipo Strada:	d	
Illuminazione:	Non luminoso	Zona di Piano:	Zona A1	
Conservazione:	Buono			
Lunghezza impianto:	6,00	Lunghezza spazio:	6,00	
Altezza impianto:	3,60	Altezza spazio:	3,00	
Profondità impianto:	0,100	Superficie spazio:	18,00	
Lungh. elemento:	0,00	Numero spazi:	1	
Altezza margine inf.:	1,00	Totale mq:	18,00	

Distanze	Prima	Dopo
Segnali di pericolo:		
Segnali di indicazione:		
Semafori:		
Intersezioni:		
Gallerie:		16,00
Altri impianti (temporanei):	<input type="checkbox"/>	<input type="checkbox"/>
Marg. carreggiata:	5,00	
Dim. marciapiede:		
Edifici/Recinzioni:	0,50	
Ambito vincolato:		
Interferenza visiva:		
Impatto ambientale:		
Ostacolo alla vista di:		
Entità dell'interferenza:		

Collocazione	
<input type="checkbox"/> cavalcavia	<input type="checkbox"/> FS
<input type="checkbox"/> svincolo	<input type="checkbox"/> parapetto
<input type="checkbox"/> curva	<input type="checkbox"/> isola spartitraffico



Conformità	Reso conforme	-Gallerie, ponti o sottoponti (dopo)
Intervento	Nessuno	Impianto posto in aderenza

Indirizzo:	DIAZ	N. ubicazione:	320
Zona urbana:	CENTRO	Zona tariffaria:	Normale
Categoria:	Cartello	Utilizzo:	PE
Tipologia:	Cartello stradale	N. elementi:	1
Orientamento:	Ortagonale	Tipo Strada:	d
Illuminazione:	Non luminoso	Zona di Piano:	Zona A1
Conservazione:	Buono		
Lunghezza impianto:	3,00	Lunghezza spazio:	3,00
Altezza impianto:	3,00	Altezza spazio:	1,40
Profondità impianto:	0,100	Superficie spazio:	4,20
Lungh. elemento:	0,00	Numero spazi:	2
Altezza margine inf.:	1,50	Totale mq:	8,40

Distanze	Prima	Dopo
Segnali di pericolo:		
Segnali di indicazione:	2,00	
Semafori:		
Intersezioni:		
Gallerie:		
Altri impianti (temporanei):	15,00 <input type="checkbox"/>	<input type="checkbox"/>
Marg. carreggiata:	1,00	
Dim. marciapiede:		
Edifici/Recinzioni:	0,50	
Ambito vincolato:		
Interferenza visiva:		
Impatto ambientale:		
Ostacolo alla vista di:		
Entità dell'interferenza:		



Conformità	Non conforme	-Prima segnali di indicazione -Limite della carreggiata -Altri impianti prima -Formato non previsto
Intervento	Rimozione	Rimozione

Indirizzo:	DIAZ	N. ubicazione:	321
Zona urbana:	CENTRO	Zona tariffaria:	Normale
Categoria:	Cartello	Utilizzo:	PE
Tipologia:	Cartello stradale	N. elementi:	1
Orientamento:	Ortagonale	Tipo Strada:	d
Illuminazione:	Non luminoso	Zona di Piano:	Zona A1
Conservazione:	Buono		
Lunghezza impianto:	2,50	Lunghezza spazio:	2,40
Altezza impianto:	4,20	Altezza spazio:	2,00
Profondità impianto:	0,050	Superficie spazio:	4,80
Lungh. elemento:	0,00	Numero spazi:	2
Altezza margine inf.:	2,00	Totale mq:	9,60

Distanze	Prima	Dopo
Segnali di pericolo:		4,00
Segnali di indicazione:		
Semafori:		
Intersezioni:		
Gallerie:		
Altri impianti (temporanei):	<input type="checkbox"/>	15,00 <input type="checkbox"/>
Marg. carreggiata:	1,50	
Dim. marciapiede:		
Edifici/Recinzioni:		
Ambito vincolato:		
Interferenza visiva:		
Impatto ambientale:		
Ostacolo alla vista di:		
Entità dell'interferenza:		

Collocazione	
<input type="checkbox"/> cavalcavia	<input type="checkbox"/> FS
<input type="checkbox"/> svincolo	<input type="checkbox"/> parapetto
<input type="checkbox"/> curva	<input type="checkbox"/> isola spartitraffico



Conformità	Non conforme	-Dopo segnali di pericolo o prescrizione -Altri impianti dopo -Formato non ammesso
Intervento	Rimozione	Rimozione

Indirizzo:	DIAZ	10 fronte	N. ubicazione:	322
Zona urbana:	CENTRO	Zona tariffaria:	Normale	
Categoria:	Cartello	Utilizzo:	PE	
Tipologia:	Cartello stradale	N. elementi:	1	
Orientamento:	Ortagonale	Tipo Strada:	d	
Illuminazione:	Non luminoso	Zona di Piano:	Zona A1	
Conservazione:	Buono			
Lunghezza impianto:	1,60	Lunghezza spazio:	1,60	
Altezza impianto:	2,45	Altezza spazio:	1,00	
Profondità impianto:	0,050	Superficie spazio:	1,60	
Lungh. elemento:	0,00	Numero spazi:	2	
Altezza margine inf.:	1,45	Totale mq:	3,20	

Distanze	Prima	Dopo
Segnali di pericolo:	0,00	
Segnali di indicazione:		
Semafori:		
Intersezioni:		
Gallerie:		
Altri impianti (temporanei):	<input type="checkbox"/>	<input type="checkbox"/>
Marg. carreggiata:	2,00	
Dim. marciapiede:		
Edifici/Recinzioni:	0,40	
Ambito vincolato:		
Interferenza visiva:		
Impatto ambientale:		
Ostacolo alla vista di:		
Entità dell'interferenza:		



Conformità	Non conforme	-Prima segnali di pericolo o prescrizione -Formato non previsto
Intervento	Rimozione	Rimozione

Indirizzo:	MARCONI	21 fronte	N. ubicazione:	323
Zona urbana:	CENTRO	Zona tariffaria:	Normale	
Categoria:	Cartello	Utilizzo:	PE	
Tipologia:	Cartello stradale	N. elementi:	1	
Orientamento:	Ortogonale	Tipo Strada:	d	
Illuminazione:	Non luminoso	Zona di Piano:	Zona A1	
Conservazione:	Buono			
Lunghezza impianto:	3,40	Lunghezza spazio:	3,00	
Altezza impianto:	3,00	Altezza spazio:	1,50	
Profondità impianto:	0,200	Superficie spazio:	4,50	
Lungh. elemento:	0,00	Numero spazi:	1	
Altezza margine inf.:	1,50	Totale mq:	4,50	
Distanze	Prima	Dopo	Collocazione	
Segnali di pericolo:			<input type="checkbox"/> cavalcavia	<input type="checkbox"/> FS
Segnali di indicazione:			<input type="checkbox"/> svincolo	<input type="checkbox"/> parapetto
Semafori:			<input type="checkbox"/> curva	<input type="checkbox"/> isola spartitraffico
Intersezioni:				
Gallerie:				
Altri impianti (temporanei):	<input type="checkbox"/>	<input type="checkbox"/>		
Marg. carreggiata:	4,00			
Dim. marciapiede:				
Edifici/Recinzioni:	1,00			
Ambito vincolato:				
Interferenza visiva:				
Impatto ambientale:				
Ostacolo alla vista di:				
Entità dell'interferenza:				
Conformità	Reso conforme	-Formato non ammesso		
Intervento	Nessuno	Impianto in stazione carburante		



Indirizzo:	MARCONI	31 fronte	N. ubicazione:	324
Zona urbana:	CENTRO	Zona tariffaria:	Normale	
Categoria:	Cartello	Utilizzo:	PE	
Tipologia:	Cartello stradale	N. elementi:	1	
Orientamento:	Ortogonale	Tipo Strada:	d	
Illuminazione:	Non luminoso	Zona di Piano:	Zona A1	
Conservazione:	Buono			
Lunghezza impianto:	3,40	Lunghezza spazio:	3,00	
Altezza impianto:	3,00	Altezza spazio:	1,50	
Profondità impianto:	0,200	Superficie spazio:	4,50	
Lungh. elemento:	0,00	Numero spazi:	2	
Altezza margine inf.:	1,50	Totale mq:	9,00	
Distanze	Prima	Dopo	Collocazione	
Segnali di pericolo:			<input type="checkbox"/> cavalcavia	<input type="checkbox"/> FS
Segnali di indicazione:			<input type="checkbox"/> svincolo	<input type="checkbox"/> parapetto
Semafori:			<input type="checkbox"/> curva	<input type="checkbox"/> isola spartitraffico
Intersezioni:				
Gallerie:				
Altri impianti (temporanei):	<input type="checkbox"/>	<input type="checkbox"/>		
Marg. carreggiata:	4,00			
Dim. marciapiede:				
Edifici/Recinzioni:	1,00			
Ambito vincolato:				
Interferenza visiva:				
Impatto ambientale:				
Ostacolo alla vista di:				
Entità dell'interferenza:				
Conformità	Reso conforme	-Formato non ammesso		
Intervento	Nessuno	Impianto in stazione carburante		



Indirizzo:	MARCONI	69 fronte	N. ubicazione:	325
Zona urbana:	CENTRO	Zona tariffaria:	Normale	
Categoria:	Cartello	Utilizzo:	AD	
Tipologia:	Poster	N. elementi:	1	
Orientamento:	Parallelo	Tipo Strada:	d	
Illuminazione:	Non luminoso	Zona di Piano:	Zona A1	
Conservazione:	Buono			
Lunghezza impianto:	6,00	Lunghezza spazio:	6,00	
Altezza impianto:	4,10	Altezza spazio:	3,00	
Profondità impianto:	0,050	Superficie spazio:	18,00	
Lungh. elemento:	0,00	Numero spazi:	1	
Altezza margine inf.:	1,10	Totale mq:	18,00	
Distanze	Prima	Dopo	Collocazione	
Segnali di pericolo:			<input type="checkbox"/> cavalcavia	<input type="checkbox"/> FS
Segnali di indicazione:			<input type="checkbox"/> svincolo	<input type="checkbox"/> parapetto
Semafori:			<input type="checkbox"/> curva	<input type="checkbox"/> isola spartitraffico
Intersezioni:				
Gallerie:				
Altri impianti (temporanei):	<input type="checkbox"/>	<input type="checkbox"/>		
Marg. carreggiata:	14,00			
Dim. marciapiede:				
Edifici/Recinzioni:	3,00			
Ambito vincolato:				
Interferenza visiva:				
Impatto ambientale:				
Ostacolo alla vista di:				
Entità dell'interferenza:				
Conformità	Conforme			



Intervento	Nessuno	Nessun intervento
------------	---------	-------------------

Indirizzo:	MARCONI	71 fronte	N. ubicazione:	326
Zona urbana:	CENTRO	Zona tariffaria:	Normale	
Categoria:	Cartello	Utilizzo:	AD	
Tipologia:	Poster	N. elementi:	1	
Orientamento:	Parallelo	Tipo Strada:	d	
Illuminazione:	Non luminoso	Zona di Piano:	Zona A1	
Conservazione:	Buono			
Lunghezza impianto:	6,00	Lunghezza spazio:	6,00	
Altezza impianto:	4,10	Altezza spazio:	3,00	
Profondità impianto:	0,050	Superficie spazio:	18,00	
Lungh. elemento:	0,00	Numero spazi:	1	
Altezza margine inf.:	1,10	Totale mq:	18,00	
Distanze	Prima	Dopo	Collocazione	
Segnali di pericolo:			<input type="checkbox"/> cavalcavia	<input type="checkbox"/> FS
Segnali di indicazione:			<input type="checkbox"/> svincolo	<input type="checkbox"/> parapetto
Semafori:			<input type="checkbox"/> curva	<input type="checkbox"/> isola spartitraffico
Intersezioni:				
Gallerie:				
Altri impianti (temporanei):	<input type="checkbox"/>	15,00	<input type="checkbox"/>	
Marg. carreggiata:	14,00			
Dim. marciapiede:				
Edifici/Recinzioni:	3,00			
Ambito vincolato:				
Interferenza visiva:				
Impatto ambientale:				
Ostacolo alla vista di:				
Entità dell'interferenza:				
Conformità	Reso conforme	-Altri impianti dopo		

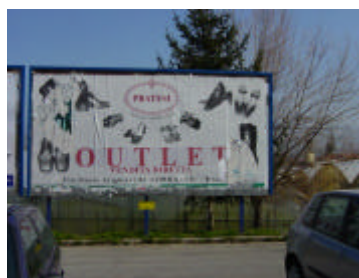

Intervento	Nessuno	Impianto posto in area di sosta
------------	---------	---------------------------------

Indirizzo:	MARCONI	75 fronte	N. ubicazione:	327
Zona urbana:	CENTRO	Zona tariffaria:	Normale	
Categoria:	Cartello	Utilizzo:	AD	
Tipologia:	Poster	N. elementi:	1	
Orientamento:	Parallelo	Tipo Strada:	d	
Illuminazione:	Non luminoso	Zona di Piano:	Zona A1	
Conservazione:	Buono			
Lunghezza impianto:	6,00	Lunghezza spazio:	6,00	
Altezza impianto:	4,00	Altezza spazio:	3,00	
Profondità impianto:	0,050	Superficie spazio:	18,00	
Lungh. elemento:	0,00	Numero spazi:	1	
Altezza margine inf.:	1,00	Totale mq:	18,00	

Distanze	Prima	Dopo
Segnali di pericolo:		
Segnali di indicazione:		
Semafori:		
Intersezioni:		
Gallerie:		
Altri impianti (temporanei):	15,00	<input type="checkbox"/>
Marg. carreggiata:	14,00	
Dim. marciapiede:		
Edifici/Recinzioni:	3,00	
Ambito vincolato:		
Interferenza visiva:		
Impatto ambientale:		
Ostacolo alla vista di:		
Entità dell'interferenza:		
Conformità	Reso conforme	-Altri impianti prima

Collocazione	
<input type="checkbox"/> cavalcavia	<input type="checkbox"/> FS
<input type="checkbox"/> svincolo	<input type="checkbox"/> parapetto
<input type="checkbox"/> curva	<input type="checkbox"/> isola spartitraffico



Intervento	Manutenzione	Impianto in area di sosta
------------	--------------	---------------------------

Indirizzo:	CAMPAGNA	N. ubicazione:	328
Zona urbana:	CENTRO	Zona tariffaria:	Normale
Categoria:	Insegna	Utilizzo:	PE
Tipologia:	Insegna pubblicitaria	N. elementi:	1
Orientamento:	Parallelo	Tipo Strada:	f
Illuminazione:	Luminoso	Zona di Piano:	Zona A1
Conservazione:	Buono		
Lunghezza impianto:	2,50	Lunghezza spazio:	2,50
Altezza impianto:	2,90	Altezza spazio:	1,00
Profondità impianto:	0,100	Superficie spazio:	2,50
Lungh. elemento:	0,00	Numero spazi:	2
Altezza margine inf.:	1,90	Totale mq:	5,00

Distanze	Prima	Dopo
Segnali di pericolo:		
Segnali di indicazione:		
Semafori:		
Intersezioni:		10,00
Gallerie:		
Altri impianti (temporanei):	<input type="checkbox"/>	<input type="checkbox"/>
Marg. carreggiata:	1,00	
Dim. marciapiede:		
Edifici/Recinzioni:		
Ambito vincolato:		
Interferenza visiva:		
Impatto ambientale:		
Ostacolo alla vista di:		
Entità dell'interferenza:		
Conformità	Non conforme	-Illuminazione non ammessa -Formato non previsto

Collocazione	
<input type="checkbox"/> cavalcavia	<input type="checkbox"/> FS
<input type="checkbox"/> svincolo	<input type="checkbox"/> parapetto
<input type="checkbox"/> curva	<input type="checkbox"/> isola spartitraffico



Intervento	Rimozione	Rimozione
------------	-----------	-----------

Indirizzo:	MARCONI	103 lato	N. ubicazione:	329
Zona urbana:	CENTRO	Zona tariffaria:	Normale	
Categoria:	Insegna	Utilizzo:	PE	
Tipologia:	Insegna pubblicitaria	N. elementi:	1	
Orientamento:	Ortogonale	Tipo Strada:	d	
Illuminazione:	Luminoso	Zona di Piano:	Zona A1	
Conservazione:	Buono			
Lunghezza impianto:	1,20	Lunghezza spazio:	1,20	
Altezza impianto:	5,50	Altezza spazio:	1,00	
Profondità impianto:	0,050	Superficie spazio:	1,20	
Lungh. elemento:	0,00	Numero spazi:	2	
Altezza margine inf.:	4,50	Totale mq:	2,40	

Distanze	Prima	Dopo
Segnali di pericolo:		
Segnali di indicazione:		
Semafori:		
Intersezioni:	0,00	
Gallerie:		
Altri impianti (temporanei):	<input type="checkbox"/>	<input type="checkbox"/>
Marg. carreggiata:	3,00	
Dim. marciapiede:	3,00	
Edifici/Recinzioni:	0,20	
Ambito vincolato:		
Interferenza visiva:		
Impatto ambientale:		
Ostacolo alla vista di:		
Entità dell'interferenza:		

Collocazione	
<input type="checkbox"/> cavalcavia	<input type="checkbox"/> FS
<input checked="" type="checkbox"/> svincolo	<input type="checkbox"/> parapetto
<input type="checkbox"/> curva	<input type="checkbox"/> isola spartitraffico



Conformità Non conforme -Illuminazione non ammessa -Impianto in presenza di svincolo -Prima di intersezioni -Formato non previsto

Intervento Rimozione Rimozione

Indirizzo:	MARCONI	72 lato	N. ubicazione:	330
Zona urbana:	CENTRO	Zona tariffaria:	Normale	
Categoria:	Cartello	Utilizzo:	PE	
Tipologia:	Cartello stradale	N. elementi:	1	
Orientamento:	Ortogonale	Tipo Strada:	d	
Illuminazione:	Non luminoso	Zona di Piano:	Zona A1	
Conservazione:	Buono			
Lunghezza impianto:	0,00	Lunghezza spazio:	0,00	
Altezza impianto:	0,00	Altezza spazio:	0,00	
Profondità impianto:	0,000	Superficie spazio:	0,00	
Lungh. elemento:	0,00	Numero spazi:	0	
Altezza margine inf.:	0,00	Totale mq:	0,00	

Distanze	Prima	Dopo
Segnali di pericolo:		
Segnali di indicazione:		
Semafori:		
Intersezioni:		
Gallerie:		
Altri impianti (temporanei):	<input type="checkbox"/>	<input type="checkbox"/>
Marg. carreggiata:	2,50	
Dim. marciapiede:		
Edifici/Recinzioni:		
Ambito vincolato:		
Interferenza visiva:		
Impatto ambientale:		
Ostacolo alla vista di:		
Entità dell'interferenza:		

Collocazione	
<input type="checkbox"/> cavalcavia	<input type="checkbox"/> FS
<input type="checkbox"/> svincolo	<input type="checkbox"/> parapetto
<input type="checkbox"/> curva	<input type="checkbox"/> isola spartitraffico



Conformità Non conforme Superficie spazio non definita -Formato non previsto

Intervento Rimozione Rimozione

Indirizzo:	MARCONI		N. ubicazione:	331
Zona urbana:	CENTRO	Zona tariffaria:	Normale	
Categoria:	Cartello	Utilizzo:	PE	
Tipologia:	Cartello stradale	N. elementi:	1	
Orientamento:	Ortogonale	Tipo Strada:	d	
Illuminazione:	Non luminoso	Zona di Piano:	Zona A2	
Conservazione:	Buono			
Lunghezza impianto:	3,00	Lunghezza spazio:	3,00	
Altezza impianto:	4,00	Altezza spazio:	2,00	
Profondità impianto:	0,050	Superficie spazio:	6,00	
Lungh. elemento:	0,00	Numero spazi:	2	
Altezza margine inf.:	2,00	Totale mq:	12,00	
Distanze	Prima	Dopo	Collocazione	
Segnali di pericolo:			<input type="checkbox"/> cavalcavia <input type="checkbox"/> FS	
Segnali di indicazione:			<input type="checkbox"/> svincolo <input type="checkbox"/> parapetto	
Semafori:			<input type="checkbox"/> curva <input type="checkbox"/> isola spartitraffico	
Intersezioni:				
Gallerie:				
Altri impianti (temporanei):	<input type="checkbox"/>	<input type="checkbox"/>		
Marg. carreggiata:	2,20			
Dim. marciapiede:				
Edifici/Recinzioni:	0,00			
Ambito vincolato:				
Interferenza visiva:				
Impatto ambientale:				
Ostacolo alla vista di:				
Entità dell'interferenza:				
Conformità	Reso conforme	-Formato non ammesso		



Indirizzo:	MARCONI		90 lato	N. ubicazione:	332
Zona urbana:	CENTRO	Zona tariffaria:	Normale		
Categoria:	Insegna	Utilizzo:	PE		
Tipologia:	Insegna pubblicitaria	N. elementi:	1		
Orientamento:	Ortogonale	Tipo Strada:	d		
Illuminazione:	Luminoso	Zona di Piano:	Zona A2		
Conservazione:	Buono				
Lunghezza impianto:	1,00	Lunghezza spazio:	1,00		
Altezza impianto:	5,20	Altezza spazio:	1,00		
Profondità impianto:	0,050	Superficie spazio:	1,00		
Lungh. elemento:	0,00	Numero spazi:	2		
Altezza margine inf.:	4,00	Totale mq:	2,00		
Distanze	Prima	Dopo	Collocazione		
Segnali di pericolo:			<input type="checkbox"/> cavalcavia <input type="checkbox"/> FS		
Segnali di indicazione:			<input type="checkbox"/> svincolo <input type="checkbox"/> parapetto		
Semafori:			<input type="checkbox"/> curva <input type="checkbox"/> isola spartitraffico		
Intersezioni:					
Gallerie:					
Altri impianti (temporanei):	<input type="checkbox"/>	<input type="checkbox"/>			
Marg. carreggiata:	2,50				
Dim. marciapiede:					
Edifici/Recinzioni:					
Ambito vincolato:					
Interferenza visiva:					
Impatto ambientale:					
Ostacolo alla vista di:					
Entità dell'interferenza:					
Conformità	Reso conforme	-Illuminazione non ammessa -Formato non previsto			
Intervento	Sostituzione	Adeguamento formato			



Indirizzo:	MARCONI	15 fronte	N. ubicazione:	333
Zona urbana:	CENTRO	Zona tariffaria:	Normale	
Categoria:	Cartello	Utilizzo:	PE	
Tipologia:	Cartello stradale	N. elementi:	1	
Orientamento:	Ortogonale	Tipo Strada:	d	
Illuminazione:	Non luminoso	Zona di Piano:	Zona A2	
Conservazione:	Buono			
Lunghezza impianto:	2,50	Lunghezza spazio:	2,40	
Altezza impianto:	4,00	Altezza spazio:	2,00	
Profondità impianto:	0,050	Superficie spazio:	4,80	
Lungh. elemento:	0,00	Numero spazi:	2	
Altezza margine inf.:	2,00	Totale mq:	9,60	
Distanze	Prima	Dopo	Collocazione	
Segnali di pericolo:			<input type="checkbox"/> cavalcavia <input type="checkbox"/> FS	
Segnali di indicazione:		1,00	<input type="checkbox"/> svincolo <input type="checkbox"/> parapetto	
Semafori:			<input type="checkbox"/> curva <input type="checkbox"/> isola spartitraffico	
Intersezioni:				
Gallerie:				
Altri impianti (temporanei):	<input type="checkbox"/>	20,00 <input type="checkbox"/>		
Marg. carreggiata:	2,50			
Dim. marciapiede:				
Edifici/Recinzioni:				
Ambito vincolato:				
Interferenza visiva:				
Impatto ambientale:				
Ostacolo alla vista di:				
Entità dell'interferenza:				
Conformità	Non conforme	-Dopo segnali di indicazione	-Formato non ammesso	



Intervento	Rimozione	Rimozione
------------	-----------	-----------

Indirizzo:	MARCONI	17 fronte	N. ubicazione:	334
Zona urbana:	CENTRO	Zona tariffaria:	Normale	
Categoria:	Cartello	Utilizzo:	PE	
Tipologia:	Cartello stradale	N. elementi:	1	
Orientamento:	Ortogonale	Tipo Strada:	d	
Illuminazione:	Non luminoso	Zona di Piano:	Zona A2	
Conservazione:	Buono			
Lunghezza impianto:	2,50	Lunghezza spazio:	2,40	
Altezza impianto:	5,20	Altezza spazio:	2,00	
Profondità impianto:	0,050	Superficie spazio:	4,80	
Lungh. elemento:	0,00	Numero spazi:	2	
Altezza margine inf.:	3,00	Totale mq:	9,60	
Distanze	Prima	Dopo	Collocazione	
Segnali di pericolo:			<input type="checkbox"/> cavalcavia <input type="checkbox"/> FS	
Segnali di indicazione:			<input type="checkbox"/> svincolo <input type="checkbox"/> parapetto	
Semafori:			<input type="checkbox"/> curva <input type="checkbox"/> isola spartitraffico	
Intersezioni:				
Gallerie:				
Altri impianti (temporanei):	20,00 <input type="checkbox"/>	20,00 <input type="checkbox"/>		
Marg. carreggiata:	3,00			
Dim. marciapiede:				
Edifici/Recinzioni:				
Ambito vincolato:				
Interferenza visiva:				
Impatto ambientale:				
Ostacolo alla vista di:				
Entità dell'interferenza:				
Conformità	Non conforme	-Autorizzazione scaduta	-Formato non ammesso	
Intervento	Rimozione	Rimozione		



Indirizzo:	MARCONI		N. ubicazione:	335
Zona urbana:	CENTRO		Zona tariffaria:	Normale
Categoria:	Cartello		Utilizzo:	PE
Tipologia:	Cartello stradale		N. elementi:	1
Orientamento:	Ortogonale		Tipo Strada:	d
Illuminazione:	Non luminoso		Zona di Piano:	Zona A2
Conservazione:	Buono			
Lunghezza impianto:	2,40		Lunghezza spazio:	2,40
Altezza impianto:	4,00		Altezza spazio:	2,00
Profondità impianto:	0,050		Superficie spazio:	4,80
Lungh. elemento:	0,00		Numero spazi:	2
Altezza margine inf.:	2,00		Totale mq:	9,60
Distanze	Prima	Dopo	Collocazione	
Segnali di pericolo:		0,00	<input type="checkbox"/> cavalcavia	<input type="checkbox"/> FS
Segnali di indicazione:			<input checked="" type="checkbox"/> svincolo	<input type="checkbox"/> parapetto
Semafori:			<input type="checkbox"/> curva	<input type="checkbox"/> isola spartitraffico
Intersezioni:		20,00		
Gallerie:				
Altri impianti (temporanei):	20,00	<input type="checkbox"/>		
Marg. carreggiata:	2,00			
Dim. marciapiede:				
Edifici/Recinzioni:				
Ambito vincolato:				
Interferenza visiva:				
Impatto ambientale:				
Ostacolo alla vista di:				
Entità dell'interferenza:				
Conformità	Non conforme		-Impianto in presenza di svincolo -Dopo intersezioni -Dopo segnali di pericolo o prescrizione -Formato non ammesso	
Intervento	Rimozione		Rimozione	



Indirizzo:	S.S. DI VAL D'ARNO (N.69)		33 fronte	N. ubicazione:	336
Zona urbana:	CENTRO		Zona tariffaria:	Normale	
Categoria:	Impianto pubblicitario di servizi		Utilizzo:	PE	
Tipologia:	Pensilina attesa bus		N. elementi:	1	
Orientamento:	Ortogonale		Tipo Strada:	d	
Illuminazione:	Non luminoso		Zona di Piano:	Zona A2	
Conservazione:	Buono				
Lunghezza impianto:	3,25		Lunghezza spazio:	1,40	
Altezza impianto:	2,20		Altezza spazio:	2,00	
Profondità impianto:	1,500		Superficie spazio:	2,80	
Lungh. elemento:	0,00		Numero spazi:	1	
Altezza margine inf.:	0,30		Totale mq:	2,80	
Distanze	Prima	Dopo	Collocazione		
Segnali di pericolo:			<input type="checkbox"/> cavalcavia	<input type="checkbox"/> FS	
Segnali di indicazione:			<input type="checkbox"/> svincolo	<input type="checkbox"/> parapetto	
Semafori:			<input type="checkbox"/> curva	<input type="checkbox"/> isola spartitraffico	
Intersezioni:					
Gallerie:					
Altri impianti (temporanei):	<input type="checkbox"/>	4,00	<input checked="" type="checkbox"/>		
Marg. carreggiata:	3,00				
Dim. marciapiede:					
Edifici/Recinzioni:	5,00				
Ambito vincolato:					
Interferenza visiva:					
Impatto ambientale:					
Ostacolo alla vista di:					
Entità dell'interferenza:					
Conformità	Conforme				
Intervento	Nessuno				



Indirizzo:	S.S. DI VAL D'ARNO (N.69)		33 fronte	N. ubicazione:	337
Zona urbana:	CENTRO		Zona tariffaria:	Normale	
Categoria:	Pubblicità temporanea		Utilizzo:	PE	
Tipologia:	Gonfalone - Locandina		N. elementi:	1	
Orientamento:	Parallelo		Tipo Strada:	d	
Illuminazione:	Non luminoso		Zona di Piano:	Zona A2	
Conservazione:	Buono				
Lunghezza impianto:	1,30		Lunghezza spazio:	1,30	
Altezza impianto:	4,70		Altezza spazio:	2,20	
Profondità impianto:	0,000		Superficie spazio:	2,86	
Lungh. elemento:	0,00		Numero spazi:	1	
Altezza margine inf.:	2,50		Totale mq:	2,86	
Distanze	Prima	Dopo	Collocazione		
Segnali di pericolo:	0,00		<input type="checkbox"/> cavalcavia	<input type="checkbox"/> FS	
Segnali di indicazione:			<input type="checkbox"/> svincolo	<input type="checkbox"/> parapetto	
Semafori:			<input type="checkbox"/> curva	<input type="checkbox"/> isola spartitraffico	
Intersezioni:					
Gallerie:					
Altri impianti (temporanei):	4,00	<input type="checkbox"/>			
Marg. carreggiata:	2,20				
Dim. marciapiede:					
Edifici/Recinzioni:	6,50				
Ambito vincolato:					
Interferenza visiva:					
Impatto ambientale:					
Ostacolo alla vista di:					
Entità dell'interferenza:					
Conformità	Non conforme		-Prima segnali di pericolo o prescrizione	-Altri impianti prima	



Intervento	Rimozione	Rimozione
------------	-----------	-----------

Indirizzo:	S.S. DI VAL D'ARNO (N.69)		33 fronte	N. ubicazione:	338
Zona urbana:	CENTRO		Zona tariffaria:	Normale	
Categoria:	Pubblicità temporanea		Utilizzo:	PE	
Tipologia:	Gonfalone - Locandina		N. elementi:	1	
Orientamento:	Parallelo		Tipo Strada:	d	
Illuminazione:	Non luminoso		Zona di Piano:	Zona A2	
Conservazione:	Buono				
Lunghezza impianto:	1,30		Lunghezza spazio:	1,30	
Altezza impianto:	4,70		Altezza spazio:	2,20	
Profondità impianto:	0,000		Superficie spazio:	2,86	
Lungh. elemento:	0,00		Numero spazi:	1	
Altezza margine inf.:	2,50		Totale mq:	2,86	
Distanze	Prima	Dopo	Collocazione		
Segnali di pericolo:	0,00		<input type="checkbox"/> cavalcavia	<input type="checkbox"/> FS	
Segnali di indicazione:			<input type="checkbox"/> svincolo	<input type="checkbox"/> parapetto	
Semafori:			<input type="checkbox"/> curva	<input type="checkbox"/> isola spartitraffico	
Intersezioni:					
Gallerie:					
Altri impianti (temporanei):	4,00	<input type="checkbox"/>			
Marg. carreggiata:	2,20				
Dim. marciapiede:					
Edifici/Recinzioni:	6,50				
Ambito vincolato:					
Interferenza visiva:					
Impatto ambientale:					
Ostacolo alla vista di:					
Entità dell'interferenza:					
Conformità	Non conforme		-Prima segnali di pericolo o prescrizione	-Altri impianti prima	
Intervento	Rimozione	Rimozione			



Indirizzo:	S.S. DI VAL D'ARNO (N.69)		N. ubicazione:	339
Zona urbana:	CENTRO		Zona tariffaria:	Normale
Categoria:	Pubblicità temporanea		Utilizzo:	PE
Tipologia:	Gonfalone - Locandina		N. elementi:	1
Orientamento:	Ortogonale		Tipo Strada:	d
Illuminazione:	Non luminoso		Zona di Piano:	Zona A2
Conservazione:	Buono			
Lunghezza impianto:	1,30		Lunghezza spazio:	1,30
Altezza impianto:	5,20		Altezza spazio:	2,20
Profondità impianto:	0,000		Superficie spazio:	2,86
Lungh. elemento:	0,00		Numero spazi:	1
Altezza margine inf.:	3,00		Totale mq:	2,86
Distanze	Prima	Dopo	Collocazione	
Segnali di pericolo:			<input type="checkbox"/> cavalcavia	<input type="checkbox"/> FS
Segnali di indicazione:			<input type="checkbox"/> svincolo	<input type="checkbox"/> parapetto
Semafori:			<input type="checkbox"/> curva	<input type="checkbox"/> isola spartitraffico
Intersezioni:				
Gallerie:				
Altri impianti (temporanei):	<input type="checkbox"/>	<input type="checkbox"/>		
Marg. carreggiata:	2,00			
Dim. marciapiede:				
Edifici/Recinzioni:	0,30			
Ambito vincolato:				
Interferenza visiva:				
Impatto ambientale:				
Ostacolo alla vista di:				
Entità dell'interferenza:				
Conformità	Conforme			



Intervento Nessuno Nessun intervento

Indirizzo:	S.S. DI VAL D'ARNO (N.69)		N. ubicazione:	340
Zona urbana:	CENTRO		Zona tariffaria:	Normale
Categoria:	Pubblicità temporanea		Utilizzo:	PE
Tipologia:	Gonfalone - Locandina		N. elementi:	1
Orientamento:	Ortogonale		Tipo Strada:	d
Illuminazione:	Non luminoso		Zona di Piano:	Zona A2
Conservazione:	Buono			
Lunghezza impianto:	1,30		Lunghezza spazio:	1,30
Altezza impianto:	5,20		Altezza spazio:	2,20
Profondità impianto:	0,000		Superficie spazio:	2,86
Lungh. elemento:	0,00		Numero spazi:	1
Altezza margine inf.:	3,00		Totale mq:	2,86
Distanze	Prima	Dopo	Collocazione	
Segnali di pericolo:			<input type="checkbox"/> cavalcavia	<input type="checkbox"/> FS
Segnali di indicazione:			<input type="checkbox"/> svincolo	<input type="checkbox"/> parapetto
Semafori:			<input type="checkbox"/> curva	<input type="checkbox"/> isola spartitraffico
Intersezioni:				
Gallerie:				
Altri impianti (temporanei):	<input type="checkbox"/>	<input type="checkbox"/>		
Marg. carreggiata:	2,00			
Dim. marciapiede:				
Edifici/Recinzioni:	0,30			
Ambito vincolato:				
Interferenza visiva:				
Impatto ambientale:				
Ostacolo alla vista di:				
Entità dell'interferenza:				
Conformità	Conforme			



Intervento Nessuno Nessun intervento

Indirizzo:	S.S. DI VAL D'ARNO (N.69)	144 lato	N. ubicazione:	341
Zona urbana:	CENTRO	Zona tariffaria:	Normale	
Categoria:	Insegna	Utilizzo:	PE	
Tipologia:	Insegna pubblicitaria	N. elementi:	1	
Orientamento:	Ortogonale	Tipo Strada:	d	
Illuminazione:	Luminoso	Zona di Piano:	Zona A2	
Conservazione:	Buono			
Lunghezza impianto:	0,40	Lunghezza spazio:	0,40	
Altezza impianto:	7,00	Altezza spazio:	3,00	
Profondità impianto:	0,150	Superficie spazio:	1,20	
Lungh. elemento:	0,00	Numero spazi:	2	
Altezza margine inf.:	4,00	Totale mq:	2,40	
Distanze	Prima	Dopo	Collocazione	
Segnali di pericolo:			<input type="checkbox"/> cavalcavia	<input type="checkbox"/> FS
Segnali di indicazione:			<input checked="" type="checkbox"/> svincolo	<input type="checkbox"/> parapetto
Semafori:	0,00		<input type="checkbox"/> curva	<input type="checkbox"/> isola spartitraffico
Intersezioni:	0,00			
Gallerie:				
Altri impianti (temporanei):	<input type="checkbox"/>	<input type="checkbox"/>		
Marg. carreggiata:	1,50			
Dim. marciapiede:				
Edifici/Recinzioni:	0,00			
Ambito vincolato:				
Interferenza visiva:				
Impatto ambientale:				
Ostacolo alla vista di:				
Entità dell'interferenza:				
Conformità	Non conforme	-Illuminazione non ammessa -Impianto in presenza di svincolo -Prima impianti semaforici -Prima di intersezioni -Formato non previsto		
Intervento	Rimozione	Rimozione		



Indirizzo:	S.S. DI VAL D'ARNO (N.69)	6 fronte	N. ubicazione:	342
Zona urbana:	CENTRO	Zona tariffaria:	Normale	
Categoria:	Cartello	Utilizzo:	PAC	
Tipologia:	Stendardo	N. elementi:	1	
Orientamento:	Parallelo	Tipo Strada:	d	
Illuminazione:	Non luminoso	Zona di Piano:	Zona A2	
Conservazione:	Buono			
Lunghezza impianto:	1,70	Lunghezza spazio:	1,40	
Altezza impianto:	3,00	Altezza spazio:	2,00	
Profondità impianto:	0,050	Superficie spazio:	2,80	
Lungh. elemento:	0,00	Numero spazi:	2	
Altezza margine inf.:	0,90	Totale mq:	5,60	
Distanze	Prima	Dopo	Collocazione	
Segnali di pericolo:	0,00		<input type="checkbox"/> cavalcavia	<input type="checkbox"/> FS
Segnali di indicazione:			<input type="checkbox"/> svincolo	<input type="checkbox"/> parapetto
Semafori:			<input type="checkbox"/> curva	<input type="checkbox"/> isola spartitraffico
Intersezioni:				
Gallerie:				
Altri impianti (temporanei):	<input type="checkbox"/>	<input type="checkbox"/>		
Marg. carreggiata:	5,80			
Dim. marciapiede:				
Edifici/Recinzioni:	1,00			
Ambito vincolato:				
Interferenza visiva:				
Impatto ambientale:				
Ostacolo alla vista di:				
Entità dell'interferenza:				
Conformità	Reso conforme	-Prima segnali di pericolo o prescrizione		
Intervento	Spostamento	Spostamento		

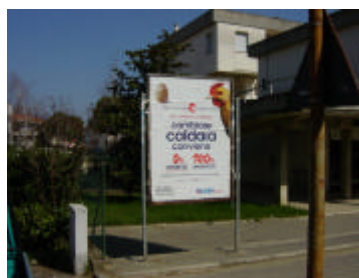

Indirizzo:	S.S. DI VAL D'ARNO (N.69)	25 lato	N. ubicazione:	343
Zona urbana:	CENTRO	Zona tariffaria:	Normale	
Categoria:	Cartello	Utilizzo:	PAC	
Tipologia:	Stendardo	N. elementi:	1	
Orientamento:	Parallelo	Tipo Strada:	d	
Illuminazione:	Non luminoso	Zona di Piano:	Zona A1	
Conservazione:	Arrugginito			
Lunghezza impianto:	1,70	Lunghezza spazio:	1,40	
Altezza impianto:	2,70	Altezza spazio:	2,00	
Profondità impianto:	0,050	Superficie spazio:	2,80	
Lungh. elemento:	0,00	Numero spazi:	1	
Altezza margine inf.:	0,60	Totale mq:	2,80	
Distanze	Prima	Dopo	Collocazione	
Segnali di pericolo:			<input type="checkbox"/> cavalcavia <input type="checkbox"/> FS	
Segnali di indicazione:	15,00		<input type="checkbox"/> svincolo <input type="checkbox"/> parapetto	
Semafori:			<input type="checkbox"/> curva <input type="checkbox"/> isola spartitraffico	
Intersezioni:				
Gallerie:				
Altri impianti (temporanei):	<input type="checkbox"/>	<input type="checkbox"/>		
Marg. carreggiata:	6,00			
Dim. marciapiede:				
Edifici/Recinzioni:	0,20			
Ambito vincolato:				
Interferenza visiva:				
Impatto ambientale:				
Ostacolo alla vista di:				
Entità dell'interferenza:				
Conformità	Reso conforme	-Prima segnali di indicazione		
Intervento	Manutenzione	Impianto posto in aderenza		



Indirizzo:	S.S. DI VAL D'ARNO (N.69)	25 lato	N. ubicazione:	344
Zona urbana:	CENTRO	Zona tariffaria:	Normale	
Categoria:	Cartello	Utilizzo:	PAI	
Tipologia:	Stendardo	N. elementi:	1	
Orientamento:	Parallelo	Tipo Strada:	d	
Illuminazione:	Non luminoso	Zona di Piano:	Zona A1	
Conservazione:	Arrugginito			
Lunghezza impianto:	0,80	Lunghezza spazio:	0,70	
Altezza impianto:	1,75	Altezza spazio:	1,00	
Profondità impianto:	0,050	Superficie spazio:	0,70	
Lungh. elemento:	0,00	Numero spazi:	1	
Altezza margine inf.:	0,75	Totale mq:	0,70	
Distanze	Prima	Dopo	Collocazione	
Segnali di pericolo:			<input type="checkbox"/> cavalcavia <input type="checkbox"/> FS	
Segnali di indicazione:	15,00		<input type="checkbox"/> svincolo <input type="checkbox"/> parapetto	
Semafori:			<input type="checkbox"/> curva <input type="checkbox"/> isola spartitraffico	
Intersezioni:				
Gallerie:				
Altri impianti (temporanei):	5,00	<input type="checkbox"/>	<input type="checkbox"/>	
Marg. carreggiata:	6,00			
Dim. marciapiede:				
Edifici/Recinzioni:	0,20			
Ambito vincolato:				
Interferenza visiva:				
Impatto ambientale:				
Ostacolo alla vista di:				
Entità dell'interferenza:				
Conformità	Non conforme	-Prima segnali di indicazione -Altri impianti prima -Impianto non ammesso -Formato non ammesso		
Intervento	Rimozione	Rimozione		

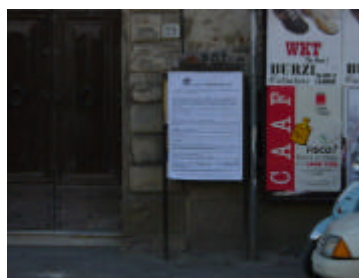

Indirizzo:	S.S. DI VAL D'ARNO (N.69)	27 lato	N. ubicazione:	345
Zona urbana:	CENTRO	Zona tariffaria:	Normale	
Categoria:	Impianto di pubblicità o propag	Utilizzo:	PAC	
Tipologia:	Tabella affissionale	N. elementi:	1	
Orientamento:	Parallelo	Tipo Strada:	d	
Illuminazione:	Non luminoso	Zona di Piano:	Zona A1	
Conservazione:	Arrugginito			
Lunghezza impianto:	1,40	Lunghezza spazio:	1,40	
Altezza impianto:	2,00	Altezza spazio:	2,00	
Profondità impianto:	0,050	Superficie spazio:	2,80	
Lungh. elemento:	0,00	Numero spazi:	1	
Altezza margine inf.:	0,90	Totale mq:	2,80	

Distanze	Prima	Dopo
Segnali di pericolo:		
Segnali di indicazione:	10,00	
Semafori:		
Intersezioni:		
Gallerie:		
Altri impianti (temporanei):	<input type="checkbox"/>	5,00 <input type="checkbox"/>
Marg. carreggiata:	6,00	
Dim. marciapiede:		
Edifici/Recinzioni:	0,00	
Ambito vincolato:		
Interferenza visiva:		
Impatto ambientale:		
Ostacolo alla vista di:		
Entità dell'interferenza:		

Collocazione	
<input type="checkbox"/> cavalcavia	<input type="checkbox"/> FS
<input type="checkbox"/> svincolo	<input type="checkbox"/> parapetto
<input type="checkbox"/> curva	<input type="checkbox"/> isola spartitraffico



Conformità Reso conforme -Prima segnali di indicazione

Intervento Manutenzione Impianto posto in aderenza

Indirizzo:	S.S. DI VAL D'ARNO (N.69)	3A lato	N. ubicazione:	346
Zona urbana:	CENTRO	Zona tariffaria:	Normale	
Categoria:	Impianto pubblicitario di servizi	Utilizzo:	PE	
Tipologia:	Pensilina attesa bus	N. elementi:	1	
Orientamento:	Ortogonale	Tipo Strada:	d	
Illuminazione:	Non luminoso	Zona di Piano:	Zona A2	
Conservazione:	Buono			
Lunghezza impianto:	3,25	Lunghezza spazio:	1,40	
Altezza impianto:	2,20	Altezza spazio:	2,00	
Profondità impianto:	1,500	Superficie spazio:	2,80	
Lungh. elemento:	0,00	Numero spazi:	1	
Altezza margine inf.:	0,30	Totale mq:	2,80	

Distanze	Prima	Dopo
Segnali di pericolo:		5,00
Segnali di indicazione:		
Semafori:		
Intersezioni:		
Gallerie:		
Altri impianti (temporanei):	<input type="checkbox"/>	<input type="checkbox"/>
Marg. carreggiata:	3,50	
Dim. marciapiede:	4,00	
Edifici/Recinzioni:	5,00	
Ambito vincolato:		
Interferenza visiva:		
Impatto ambientale:		
Ostacolo alla vista di:		
Entità dell'interferenza:		

Collocazione	
<input type="checkbox"/> cavalcavia	<input type="checkbox"/> FS
<input type="checkbox"/> svincolo	<input type="checkbox"/> parapetto
<input type="checkbox"/> curva	<input type="checkbox"/> isola spartitraffico



Conformità Reso conforme -Dopo segnali di pericolo o prescrizione

Intervento Spostamento Spostamento

Indirizzo:	S.S. DI VAL D'ARNO (N.69)		3G lato	N. ubicazione:	347
Zona urbana:	CENTRO		Zona tariffaria:	Normale	
Categoria:	Impianto pubblicitario di servizi		Utilizzo:	PE	
Tipologia:	Orologio		N. elementi:	1	
Orientamento:	Ortogonale		Tipo Strada:	d	
Illuminazione:	Non luminoso		Zona di Piano:	Zona A2	
Conservazione:	Buono				
Lunghezza impianto:	1,00		Lunghezza spazio:	1,00	
Altezza impianto:	3,90		Altezza spazio:	0,70	
Profondità impianto:	0,100		Superficie spazio:	0,70	
Lungh. elemento:	0,00		Numero spazi:	2	
Altezza margine inf.:	2,50		Totale mq:	1,40	
Distanze	Prima	Dopo	Collocazione		
Segnali di pericolo:			<input type="checkbox"/> cavalcavia	<input type="checkbox"/> FS	
Segnali di indicazione:			<input type="checkbox"/> svincolo	<input type="checkbox"/> parapetto	
Semafori:			<input type="checkbox"/> curva	<input type="checkbox"/> isola spartitraffico	
Intersezioni:					
Gallerie:					
Altri impianti (temporanei):	<input type="checkbox"/>	30,00 <input type="checkbox"/>			
Marg. carreggiata:	2,50				
Dim. marciapiede:	4,00				
Edifici/Recinzioni:	4,00				
Ambito vincolato:					
Interferenza visiva:					
Impatto ambientale:					
Ostacolo alla vista di:					
Entità dell'interferenza:					
Conformità	Conforme				



Intervento	Nessuno	Nessun intervento
------------	---------	-------------------

Indirizzo:	S.S. DI VAL D'ARNO (N.69)		3M lato	N. ubicazione:	348
Zona urbana:	CENTRO		Zona tariffaria:	Normale	
Categoria:	Cartello		Utilizzo:	PE	
Tipologia:	Cartello		N. elementi:	1	
Orientamento:	Ortogonale		Tipo Strada:	d	
Illuminazione:	Non luminoso		Zona di Piano:	Zona A2	
Conservazione:	Buono				
Lunghezza impianto:	1,20		Lunghezza spazio:	1,00	
Altezza impianto:	3,50		Altezza spazio:	1,40	
Profondità impianto:	0,050		Superficie spazio:	1,40	
Lungh. elemento:	0,00		Numero spazi:	2	
Altezza margine inf.:	1,30		Totale mq:	2,80	
Distanze	Prima	Dopo	Collocazione		
Segnali di pericolo:	0,00		<input type="checkbox"/> cavalcavia	<input type="checkbox"/> FS	
Segnali di indicazione:			<input type="checkbox"/> svincolo	<input type="checkbox"/> parapetto	
Semafori:			<input type="checkbox"/> curva	<input type="checkbox"/> isola spartitraffico	
Intersezioni:					
Gallerie:					
Altri impianti (temporanei):	30,00 <input type="checkbox"/>	<input type="checkbox"/>			
Marg. carreggiata:	2,00				
Dim. marciapiede:	4,00				
Edifici/Recinzioni:	8,00				
Ambito vincolato:					
Interferenza visiva:					
Impatto ambientale:					
Ostacolo alla vista di:					
Entità dell'interferenza:					
Conformità	Reso conforme	-Prima segnali di pericolo o prescrizione			



Intervento	Spostamento	Spostamento
------------	-------------	-------------

Indirizzo:	S.S. DI VAL D'ARNO (N.69)	48 fronte	N. ubicazione:	349
Zona urbana:	CENTRO	Zona tariffaria:	Normale	
Categoria:	Impianto di pubblicità o propag	Utilizzo:	PE	
Tipologia:	Tabella	N. elementi:	1	
Orientamento:	Inclinato	Tipo Strada:	f	
Illuminazione:	Non luminoso	Zona di Piano:	Zona A2	
Conservazione:	Buono			
Lunghezza impianto:	1,00	Lunghezza spazio:	1,00	
Altezza impianto:	1,25	Altezza spazio:	0,55	
Profondità impianto:	0,000	Superficie spazio:	0,55	
Lungh. elemento:	0,00	Numero spazi:	1	
Altezza margine inf.:	0,70	Totale mq:	0,55	
Distanze	Prima	Dopo	Collocazione	
Segnali di pericolo:	0,00		<input type="checkbox"/> cavalcavia <input type="checkbox"/> FS	
Segnali di indicazione:		3,00	<input checked="" type="checkbox"/> svincolo <input type="checkbox"/> parapetto	
Semafori:			<input type="checkbox"/> curva <input type="checkbox"/> isola spartitraffico	
Intersezioni:	0,00			
Gallerie:				
Altri impianti (temporanei):	0,00	<input type="checkbox"/>	<input type="checkbox"/>	
Marg. carreggiata:	1,70			
Dim. marciapiede:	1,70			
Edifici/Recinzioni:	0,00			
Ambito vincolato:				
Interferenza visiva:				
Impatto ambientale:				
Ostacolo alla vista di:				
Entità dell'interferenza:				
Conformità	Non conforme	-Impianto in presenza di svincolo -Prima di intersezioni -Prima segnali di pericolo o prescrizione -Dopo segnali di indicazione -Altri impianti		
Intervento	Rimozione	Rimozione		



Indirizzo:	S.S. DI VAL D'ARNO (N.69)	48 fronte	N. ubicazione:	350
Zona urbana:	CENTRO	Zona tariffaria:	Normale	
Categoria:	Impianto di pubblicità o propag	Utilizzo:	PE	
Tipologia:	Tabella	N. elementi:	1	
Orientamento:	Inclinato	Tipo Strada:	f	
Illuminazione:	Non luminoso	Zona di Piano:	Zona A2	
Conservazione:	Buono			
Lunghezza impianto:	0,75	Lunghezza spazio:	0,75	
Altezza impianto:	1,25	Altezza spazio:	0,55	
Profondità impianto:	0,000	Superficie spazio:	0,41	
Lungh. elemento:	0,00	Numero spazi:	1	
Altezza margine inf.:	0,70	Totale mq:	0,41	
Distanze	Prima	Dopo	Collocazione	
Segnali di pericolo:	0,00		<input type="checkbox"/> cavalcavia <input type="checkbox"/> FS	
Segnali di indicazione:		3,00	<input checked="" type="checkbox"/> svincolo <input type="checkbox"/> parapetto	
Semafori:			<input type="checkbox"/> curva <input type="checkbox"/> isola spartitraffico	
Intersezioni:	0,00			
Gallerie:				
Altri impianti (temporanei):	0,00	<input type="checkbox"/>	<input type="checkbox"/>	
Marg. carreggiata:	1,70			
Dim. marciapiede:	1,70			
Edifici/Recinzioni:	0,00			
Ambito vincolato:				
Interferenza visiva:				
Impatto ambientale:				
Ostacolo alla vista di:				
Entità dell'interferenza:				
Conformità	Non conforme	-Impianto in presenza di svincolo -Prima di intersezioni -Prima segnali di pericolo o prescrizione -Dopo segnali di indicazione -Altri impianti		
Intervento	Rimozione	Rimozione		



Indirizzo:	S.S. DI VAL D'ARNO (N.69)	48 fronte	N. ubicazione:	351
Zona urbana:	CENTRO	Zona tariffaria:	Normale	
Categoria:	Impianto di pubblicità o propag	Utilizzo:	PE	
Tipologia:	Tabella	N. elementi:	1	
Orientamento:	Inclinato	Tipo Strada:	f	
Illuminazione:	Non luminoso	Zona di Piano:	Zona A2	
Conservazione:	Buono			
Lunghezza impianto:	0,55	Lunghezza spazio:	0,55	
Altezza impianto:	1,40	Altezza spazio:	0,80	
Profondità impianto:	0,000	Superficie spazio:	0,44	
Lungh. elemento:	0,00	Numero spazi:	1	
Altezza margine inf.:	0,60	Totale mq:	0,44	
Distanze	Prima	Dopo	Collocazione	
Segnali di pericolo:	0,00		<input type="checkbox"/> cavalcavia <input type="checkbox"/> FS	
Segnali di indicazione:		2,00	<input checked="" type="checkbox"/> svincolo <input type="checkbox"/> parapetto	
Semafori:			<input type="checkbox"/> curva <input type="checkbox"/> isola spartitraffico	
Intersezioni:	0,00			
Gallerie:				
Altri impianti (temporanei):	0,00	<input type="checkbox"/>	<input type="checkbox"/>	
Marg. carreggiata:	1,70			
Dim. marciapiede:	1,70			
Edifici/Recinzioni:	0,00			
Ambito vincolato:				
Interferenza visiva:				
Impatto ambientale:				
Ostacolo alla vista di:				
Entità dell'interferenza:				
Conformità	Non conforme	-Impianto in presenza di svincolo -Prima di intersezioni -Prima segnali di pericolo o prescrizione -Dopo segnali di indicazione -Altri impianti		
Intervento	Rimozione	Rimozione		

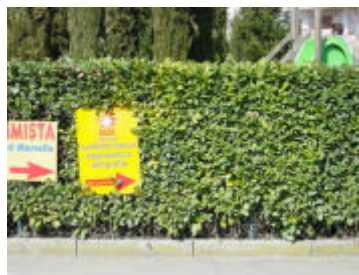

Indirizzo:	S.S. DI VAL D'ARNO (N.69)		N. ubicazione:	352
Zona urbana:	CENTRO	Zona tariffaria:	Normale	
Categoria:	Impianto di pubblicità o propag	Utilizzo:	PE	
Tipologia:	Tabella	N. elementi:	1	
Orientamento:	Inclinato	Tipo Strada:	f	
Illuminazione:	Non luminoso	Zona di Piano:	Zona A2	
Conservazione:	Buono			
Lunghezza impianto:	0,95	Lunghezza spazio:	0,95	
Altezza impianto:	0,75	Altezza spazio:	0,55	
Profondità impianto:	0,000	Superficie spazio:	0,52	
Lungh. elemento:	0,00	Numero spazi:	1	
Altezza margine inf.:	0,20	Totale mq:	0,52	
Distanze	Prima	Dopo	Collocazione	
Segnali di pericolo:			<input type="checkbox"/> cavalcavia <input type="checkbox"/> FS	
Segnali di indicazione:	0,00		<input checked="" type="checkbox"/> svincolo <input type="checkbox"/> parapetto	
Semafori:			<input type="checkbox"/> curva <input type="checkbox"/> isola spartitraffico	
Intersezioni:	0,00			
Gallerie:				
Altri impianti (temporanei):	0,00	<input type="checkbox"/>	<input type="checkbox"/>	
Marg. carreggiata:	1,20			
Dim. marciapiede:	1,15			
Edifici/Recinzioni:	0,00			
Ambito vincolato:				
Interferenza visiva:				
Impatto ambientale:				
Ostacolo alla vista di:				
Entità dell'interferenza:				
Conformità	Non conforme	-Impianto in presenza di svincolo -Prima di intersezioni -Prima segnali di indicazione -Altri impianti prima -Impianto non ammesso -Formato		
Intervento	Rimozione	Rimozione		



Indirizzo:	S.S. DI VAL D'ARNO (N.69)		N. ubicazione:	353
Zona urbana:	CENTRO		Zona tariffaria:	Normale
Categoria:	Impianto di pubblicità o propag		Utilizzo:	PE
Tipologia:	Tabella		N. elementi:	1
Orientamento:	Inclinato		Tipo Strada:	f
Illuminazione:	Non luminoso		Zona di Piano:	Zona A2
Conservazione:	Buono			
Lunghezza impianto:	0,75		Lunghezza spazio:	0,75
Altezza impianto:	0,75		Altezza spazio:	0,55
Profondità impianto:	0,000		Superficie spazio:	0,41
Lungh. elemento:	0,00		Numero spazi:	1
Altezza margine inf.:	0,20		Totale mq:	0,41
Distanze	Prima	Dopo	Collocazione	
Segnali di pericolo:		5,00	<input type="checkbox"/> cavalcavia	<input type="checkbox"/> FS
Segnali di indicazione:			<input checked="" type="checkbox"/> svincolo	<input type="checkbox"/> parapetto
Semafori:			<input type="checkbox"/> curva	<input type="checkbox"/> isola spartitraffico
Intersezioni:	0,00			
Gallerie:				
Altri impianti (temporanei):	0,00	<input type="checkbox"/> 0,00		
Marg. carreggiata:	1,20			
Dim. marciapiede:	1,15			
Edifici/Recinzioni:	0,00			
Ambito vincolato:				
Interferenza visiva:				
Impatto ambientale:				
Ostacolo alla vista di:				
Entità dell'interferenza:				
Conformità	Non conforme		-Impianto in presenza di svincolo -Prima di intersezioni -Dopo segnali di pericolo o prescrizione -Altri impianti prima -Altri impianti dopo -	
Intervento	Rimozione		Rimozione	



Indirizzo:	S.S. DI VAL D'ARNO (N.69)		N. ubicazione:	354
Zona urbana:	CENTRO		Zona tariffaria:	Normale
Categoria:	Insegna		Utilizzo:	PE
Tipologia:	Insegna pubblicitaria		N. elementi:	1
Orientamento:	Inclinato		Tipo Strada:	f
Illuminazione:	Luminoso		Zona di Piano:	Zona A2
Conservazione:	Buono			
Lunghezza impianto:	1,20		Lunghezza spazio:	1,20
Altezza impianto:	5,00		Altezza spazio:	1,00
Profondità impianto:	0,100		Superficie spazio:	1,20
Lungh. elemento:	0,00		Numero spazi:	2
Altezza margine inf.:	4,00		Totale mq:	2,40
Distanze	Prima	Dopo	Collocazione	
Segnali di pericolo:			<input type="checkbox"/> cavalcavia	<input type="checkbox"/> FS
Segnali di indicazione:		5,00	<input checked="" type="checkbox"/> svincolo	<input type="checkbox"/> parapetto
Semafori:			<input type="checkbox"/> curva	<input type="checkbox"/> isola spartitraffico
Intersezioni:	0,00			
Gallerie:				
Altri impianti (temporanei):	0,00	<input type="checkbox"/> 0,00		
Marg. carreggiata:	1,15			
Dim. marciapiede:	1,15			
Edifici/Recinzioni:	0,00			
Ambito vincolato:				
Interferenza visiva:				
Impatto ambientale:				
Ostacolo alla vista di:				
Entità dell'interferenza:				
Conformità	Non conforme		-Illuminazione non ammessa -Impianto in presenza di svincolo -Prima di intersezioni -Dopo segnali di indicazione -Altri impianti prima -Altri	
Intervento	Rimozione		Rimozione	



Indirizzo:	S.S. DI VAL D'ARNO (N.69)	60 fronte	N. ubicazione:	355
Zona urbana:	CENTRO	Zona tariffaria:	Normale	
Categoria:	Cartello	Utilizzo:	PE	
Tipologia:	Cartello stradale	N. elementi:	1	
Orientamento:	Ortogonale	Tipo Strada:	d	
Illuminazione:	Non luminoso	Zona di Piano:	Zona A2	
Conservazione:	Buono			
Lunghezza impianto:	3,30	Lunghezza spazio:	3,00	
Altezza impianto:	3,00	Altezza spazio:	1,50	
Profondità impianto:	0,200	Superficie spazio:	4,50	
Lungh. elemento:	6,60	Numero spazi:	1	
Altezza margine inf.:	1,50	Totale mq:	4,50	
Distanze	Prima	Dopo	Collocazione	
Segnali di pericolo:			<input type="checkbox"/> cavalcavia	<input type="checkbox"/> FS
Segnali di indicazione:			<input type="checkbox"/> svincolo	<input type="checkbox"/> parapetto
Semafori:			<input type="checkbox"/> curva	<input type="checkbox"/> isola spartitraffico
Intersezioni:				
Gallerie:				
Altri impianti (temporanei):	<input type="checkbox"/>	<input type="checkbox"/>		
Marg. carreggiata:	7,00			
Dim. marciapiede:				
Edifici/Recinzioni:	0,20			
Ambito vincolato:				
Interferenza visiva:				
Impatto ambientale:				
Ostacolo alla vista di:				
Entità dell'interferenza:				
Conformità	Reso conforme	-Formato non ammesso		



Intervento Nessuno Impianto in stazione carburante

Indirizzo:	S.S. DI VAL D'ARNO (N.69)	65 fronte	N. ubicazione:	356
Zona urbana:	CENTRO	Zona tariffaria:	Normale	
Categoria:	Pubblicità temporanea	Utilizzo:	PE	
Tipologia:	Gonfalone - Locandina	N. elementi:	1	
Orientamento:	Ortogonale	Tipo Strada:	d	
Illuminazione:	Non luminoso	Zona di Piano:	Zona A3	
Conservazione:	Buono			
Lunghezza impianto:	1,30	Lunghezza spazio:	1,30	
Altezza impianto:	5,20	Altezza spazio:	2,20	
Profondità impianto:	0,000	Superficie spazio:	2,86	
Lungh. elemento:	0,00	Numero spazi:	1	
Altezza margine inf.:	3,00	Totale mq:	2,86	
Distanze	Prima	Dopo	Collocazione	
Segnali di pericolo:			<input type="checkbox"/> cavalcavia	<input type="checkbox"/> FS
Segnali di indicazione:			<input type="checkbox"/> svincolo	<input type="checkbox"/> parapetto
Semafori:			<input type="checkbox"/> curva	<input type="checkbox"/> isola spartitraffico
Intersezioni:				
Gallerie:				
Altri impianti (temporanei):	<input type="checkbox"/>	<input type="checkbox"/>		
Marg. carreggiata:	2,00			
Dim. marciapiede:				
Edifici/Recinzioni:	15,00			
Ambito vincolato:				
Interferenza visiva:				
Impatto ambientale:				
Ostacolo alla vista di:				
Entità dell'interferenza:				
Conformità	Conforme			



Intervento Nessuno Nessun intervento

Indirizzo:	S.S. DI VAL D'ARNO (N.69)		65 fronte	N. ubicazione:	357
Zona urbana:	CENTRO		Zona tariffaria:	Normale	
Categoria:	Pubblicità temporanea		Utilizzo:	PE	
Tipologia:	Gonfalone - Locandina		N. elementi:	1	
Orientamento:	Ortogonale		Tipo Strada:	d	
Illuminazione:	Non luminoso		Zona di Piano:	Zona A3	
Conservazione:	Buono				
Lunghezza impianto:	1,30		Lunghezza spazio:	1,30	
Altezza impianto:	5,20		Altezza spazio:	2,20	
Profondità impianto:	0,000		Superficie spazio:	2,86	
Lungh. elemento:	0,00		Numero spazi:	1	
Altezza margine inf.:	3,00		Totale mq:	2,86	
Distanze	Prima	Dopo	Collocazione		
Segnali di pericolo:			<input type="checkbox"/> cavalcavia	<input type="checkbox"/> FS	
Segnali di indicazione:			<input type="checkbox"/> svincolo	<input type="checkbox"/> parapetto	
Semafori:			<input type="checkbox"/> curva	<input type="checkbox"/> isola spartitraffico	
Intersezioni:					
Gallerie:					
Altri impianti (temporanei):	<input type="checkbox"/>	<input type="checkbox"/>			
Marg. carreggiata:	2,00				
Dim. marciapiede:					
Edifici/Recinzioni:	15,00				
Ambito vincolato:					
Interferenza visiva:					
Impatto ambientale:					
Ostacolo alla vista di:					
Entità dell'interferenza:					
Conformità	Conforme				



Intervento	Nessuno	Nessun intervento
------------	---------	-------------------

Indirizzo:	S.S. DI VAL D'ARNO (N.69)		N. ubicazione:	358	
Zona urbana:	CENTRO		Zona tariffaria:	Normale	
Categoria:	Pubblicità temporanea		Utilizzo:	PE	
Tipologia:	Gonfalone - Locandina		N. elementi:	1	
Orientamento:	Ortogonale		Tipo Strada:	d	
Illuminazione:	Non luminoso		Zona di Piano:	Zona A3	
Conservazione:	Buono				
Lunghezza impianto:	1,30		Lunghezza spazio:	1,30	
Altezza impianto:	5,20		Altezza spazio:	2,20	
Profondità impianto:	0,000		Superficie spazio:	2,86	
Lungh. elemento:	0,00		Numero spazi:	1	
Altezza margine inf.:	3,00		Totale mq:	2,86	
Distanze	Prima	Dopo	Collocazione		
Segnali di pericolo:		10,00	<input type="checkbox"/> cavalcavia	<input type="checkbox"/> FS	
Segnali di indicazione:			<input type="checkbox"/> svincolo	<input type="checkbox"/> parapetto	
Semafori:			<input type="checkbox"/> curva	<input type="checkbox"/> isola spartitraffico	
Intersezioni:					
Gallerie:					
Altri impianti (temporanei):	<input type="checkbox"/>	10,00 <input type="checkbox"/>			
Marg. carreggiata:	2,00				
Dim. marciapiede:					
Edifici/Recinzioni:	15,00				
Ambito vincolato:					
Interferenza visiva:					
Impatto ambientale:					
Ostacolo alla vista di:					
Entità dell'interferenza:					
Conformità	Non conforme	-Dopo segnali di pericolo o prescrizione			



Intervento	Rimozione	Rimozione
------------	-----------	-----------

Indirizzo:	S.S. DI VAL D'ARNO (N.69)		N. ubicazione:	359
Zona urbana:	CENTRO		Zona tariffaria:	Normale
Categoria:	Pubblicità temporanea		Utilizzo:	PE
Tipologia:	Gonfalone - Locandina		N. elementi:	1
Orientamento:	Ortagonale		Tipo Strada:	d
Illuminazione:	Non luminoso		Zona di Piano:	Zona A3
Conservazione:	Buono			
Lunghezza impianto:	1,30		Lunghezza spazio:	1,30
Altezza impianto:	5,20		Altezza spazio:	2,20
Profondità impianto:	0,000		Superficie spazio:	2,86
Lungh. elemento:	0,00		Numero spazi:	1
Altezza margine inf.:	3,00		Totale mq:	2,86
Distanze	Prima	Dopo	Collocazione	
Segnali di pericolo:		10,00	<input type="checkbox"/> cavalcavia	<input type="checkbox"/> FS
Segnali di indicazione:			<input type="checkbox"/> svincolo	<input type="checkbox"/> parapetto
Semafori:			<input type="checkbox"/> curva	<input type="checkbox"/> isola spartitraffico
Intersezioni:				
Gallerie:				
Altri impianti (temporanei):	<input type="checkbox"/>	10,00 <input type="checkbox"/>		
Marg. carreggiata:	2,00			
Dim. marciapiede:				
Edifici/Recinzioni:	15,00			
Ambito vincolato:				
Interferenza visiva:				
Impatto ambientale:				
Ostacolo alla vista di:				
Entità dell'interferenza:				
Conformità	Non conforme	-Dopo segnali di pericolo o prescrizione		



Indirizzo:	S.S. DI VAL D'ARNO (N.69)		N. ubicazione:	360
Zona urbana:	CENTRO		Zona tariffaria:	Normale
Categoria:	Cartello		Utilizzo:	PAC
Tipologia:	Poster		N. elementi:	1
Orientamento:	Parallelo		Tipo Strada:	d
Illuminazione:	Non luminoso		Zona di Piano:	Zona A3
Conservazione:	Buono			
Lunghezza impianto:	6,00		Lunghezza spazio:	6,00
Altezza impianto:	4,20		Altezza spazio:	3,00
Profondità impianto:	0,050		Superficie spazio:	18,00
Lungh. elemento:	0,00		Numero spazi:	1
Altezza margine inf.:	1,20		Totale mq:	18,00
Distanze	Prima	Dopo	Collocazione	
Segnali di pericolo:		15,00	<input type="checkbox"/> cavalcavia	<input type="checkbox"/> FS
Segnali di indicazione:			<input type="checkbox"/> svincolo	<input type="checkbox"/> parapetto
Semafori:			<input type="checkbox"/> curva	<input type="checkbox"/> isola spartitraffico
Intersezioni:				
Gallerie:				
Altri impianti (temporanei):	10,00	<input checked="" type="checkbox"/>		
Marg. carreggiata:	0,30			
Dim. marciapiede:	0,80			
Edifici/Recinzioni:	0,50			
Ambito vincolato:				
Interferenza visiva:				
Impatto ambientale:				
Ostacolo alla vista di:				
Entità dell'interferenza:				
Conformità	Non conforme	-Dopo segnali di pericolo o prescrizione -Limite della carreggiata		
Intervento	Rimozione	Rimozione		



Indirizzo:	S.S. DI VAL D'ARNO (N.69)		N. ubicazione:	361
Zona urbana:	CENTRO		Zona tariffaria:	Normale
Categoria:	Cartello		Utilizzo:	PAC
Tipologia:	Poster		N. elementi:	1
Orientamento:	Parallelo		Tipo Strada:	d
Illuminazione:	Non luminoso		Zona di Piano:	Zona A3
Conservazione:	Buono			
Lunghezza impianto:	6,00		Lunghezza spazio:	6,00
Altezza impianto:	4,20		Altezza spazio:	3,00
Profondità impianto:	0,050		Superficie spazio:	18,00
Lungh. elemento:	0,00		Numero spazi:	1
Altezza margine inf.:	1,20		Totale mq:	18,00
Distanze	Prima	Dopo	Collocazione	
Segnali di pericolo:		15,00	<input type="checkbox"/> cavalcavia	<input type="checkbox"/> FS
Segnali di indicazione:			<input type="checkbox"/> svincolo	<input type="checkbox"/> parapetto
Semafori:			<input type="checkbox"/> curva	<input type="checkbox"/> isola spartitraffico
Intersezioni:				
Gallerie:				
Altri impianti (temporanei):	<input type="checkbox"/>	5,00 <input checked="" type="checkbox"/>		
Marg. carreggiata:	0,30			
Dim. marciapiede:	0,80			
Edifici/Recinzioni:	0,50			
Ambito vincolato:				
Interferenza visiva:				
Impatto ambientale:				
Ostacolo alla vista di:				
Entità dell'interferenza:				
Conformità	Non conforme	-Dopo segnali di pericolo o prescrizione -Limite della carreggiata -Altri impianti dopo		
Intervento	Rimozione	Rimozione		



Indirizzo:	S.S. DI VAL D'ARNO (N.69)		N. ubicazione:	362
Zona urbana:	CENTRO		Zona tariffaria:	Normale
Categoria:	Pubblicità temporanea		Utilizzo:	PE
Tipologia:	Gonfalone - Locandina		N. elementi:	1
Orientamento:	Ortogonale		Tipo Strada:	d
Illuminazione:	Non luminoso		Zona di Piano:	Zona A3
Conservazione:	Buono			
Lunghezza impianto:	1,30		Lunghezza spazio:	1,30
Altezza impianto:	5,20		Altezza spazio:	2,20
Profondità impianto:	0,000		Superficie spazio:	2,86
Lungh. elemento:	0,00		Numero spazi:	1
Altezza margine inf.:	3,00		Totale mq:	2,86
Distanze	Prima	Dopo	Collocazione	
Segnali di pericolo:		20,00	<input type="checkbox"/> cavalcavia	<input type="checkbox"/> FS
Segnali di indicazione:			<input type="checkbox"/> svincolo	<input type="checkbox"/> parapetto
Semafori:		30,00	<input type="checkbox"/> curva	<input type="checkbox"/> isola spartitraffico
Intersezioni:		30,00		
Gallerie:				
Altri impianti (temporanei):	5,00 <input type="checkbox"/>	<input type="checkbox"/>		
Marg. carreggiata:	2,00			
Dim. marciapiede:				
Edifici/Recinzioni:	16,00			
Ambito vincolato:				
Interferenza visiva:				
Impatto ambientale:				
Ostacolo alla vista di:				
Entità dell'interferenza:				
Conformità	Non conforme	-Dopo segnali di pericolo o prescrizione -Altri impianti prima		
Intervento	Rimozione	Rimozione		



Indirizzo:	S.S. DI VAL D'ARNO (N.69)		N. ubicazione:	363
Zona urbana:	CENTRO		Zona tariffaria:	Normale
Categoria:	Pubblicità temporanea		Utilizzo:	PE
Tipologia:	Gonfalone - Locandina		N. elementi:	1
Orientamento:	Ortogonale		Tipo Strada:	d
Illuminazione:	Non luminoso		Zona di Piano:	Zona A3
Conservazione:	Buono			
Lunghezza impianto:	1,30		Lunghezza spazio:	1,30
Altezza impianto:	5,20		Altezza spazio:	2,20
Profondità impianto:	0,000		Superficie spazio:	2,86
Lungh. elemento:	0,00		Numero spazi:	1
Altezza margine inf.:	3,00		Totale mq:	2,86
Distanze	Prima	Dopo	Collocazione	
Segnali di pericolo:		20,00	<input type="checkbox"/> cavalcavia	<input type="checkbox"/> FS
Segnali di indicazione:			<input type="checkbox"/> svincolo	<input type="checkbox"/> parapetto
Semafori:		30,00	<input type="checkbox"/> curva	<input type="checkbox"/> isola spartitraffico
Intersezioni:		30,00		
Gallerie:				
Altri impianti (temporanei):	5,00	<input type="checkbox"/>		
Marg. carreggiata:	2,00			
Dim. marciapiede:				
Edifici/Recinzioni:	16,00			
Ambito vincolato:				
Interferenza visiva:				
Impatto ambientale:				
Ostacolo alla vista di:				
Entità dell'interferenza:				
Conformità	Non conforme	-Dopo segnali di pericolo o prescrizione -Altri impianti prima		
Intervento	Rimozione	Rimozione		

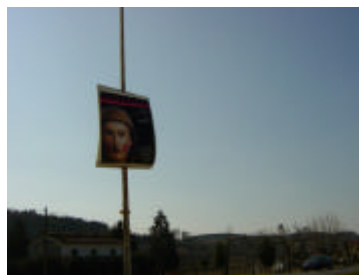

Indirizzo:	LEVANELLA BECORPI		N. ubicazione:	364
Zona urbana:	CENTRO		Zona tariffaria:	Normale
Categoria:	Pubblicità temporanea		Utilizzo:	PE
Tipologia:	Gonfalone - Locandina		N. elementi:	1
Orientamento:	Ortogonale		Tipo Strada:	f
Illuminazione:	Non luminoso		Zona di Piano:	Zona A3
Conservazione:	Buono			
Lunghezza impianto:	1,30		Lunghezza spazio:	1,30
Altezza impianto:	5,20		Altezza spazio:	2,20
Profondità impianto:	0,000		Superficie spazio:	2,86
Lungh. elemento:	0,00		Numero spazi:	1
Altezza margine inf.:	3,00		Totale mq:	2,86
Distanze	Prima	Dopo	Collocazione	
Segnali di pericolo:			<input type="checkbox"/> cavalcavia	<input type="checkbox"/> FS
Segnali di indicazione:			<input type="checkbox"/> svincolo	<input type="checkbox"/> parapetto
Semafori:			<input type="checkbox"/> curva	<input type="checkbox"/> isola spartitraffico
Intersezioni:				
Gallerie:				
Altri impianti (temporanei):		<input type="checkbox"/>		
Marg. carreggiata:	4,00			
Dim. marciapiede:	3,70			
Edifici/Recinzioni:	1,20			
Ambito vincolato:				
Interferenza visiva:				
Impatto ambientale:				
Ostacolo alla vista di:				
Entità dell'interferenza:				
Conformità	Conforme			
Intervento	Nessuno	Nessun intervento		



Indirizzo:	LEVANELLA BECORPI		N. ubicazione:	365
Zona urbana:	CENTRO		Zona tariffaria:	Normale
Categoria:	Impianto di pubblicità o propag		Utilizzo:	PE
Tipologia:	Tabella		N. elementi:	1
Orientamento:	Inclinato		Tipo Strada:	d
Illuminazione:	Non luminoso		Zona di Piano:	Zona A3
Conservazione:	Buono			
Lunghezza impianto:	0,70		Lunghezza spazio:	0,70
Altezza impianto:	1,00		Altezza spazio:	1,00
Profondità impianto:	0,000		Superficie spazio:	0,70
Lungh. elemento:	0,00		Numero spazi:	1
Altezza margine inf.:	0,00		Totale mq:	0,70
Distanze	Prima	Dopo	Collocazione	
Segnali di pericolo:	2,00		<input type="checkbox"/> cavalcavia	<input type="checkbox"/> FS
Segnali di indicazione:			<input checked="" type="checkbox"/> svincolo	<input type="checkbox"/> parapetto
Semafori:		5,00	<input type="checkbox"/> curva	<input type="checkbox"/> isola spartitraffico
Intersezioni:	0,00			
Gallerie:				
Altri impianti (temporanei):	<input type="checkbox"/>	<input type="checkbox"/>		
Marg. carreggiata:	2,20			
Dim. marciapiede:	2,00			
Edifici/Recinzioni:	3,00			
Ambito vincolato:				
Interferenza visiva:				
Impatto ambientale:				
Ostacolo alla vista di:				
Entità dell'interferenza:				
Conformità	Non conforme		-Impianto in presenza di svincolo -Dopo impianti semaforici -Prima di intersezioni -Prima segnali di pericolo o prescrizione -Impianto non	
Intervento	Rimozione	Rimozione		

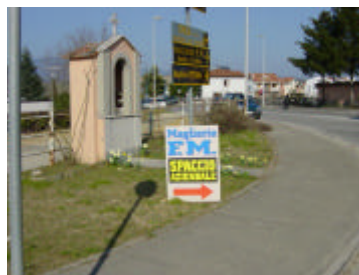

Indirizzo:	LEVANELLA BECORPI		2 lato	N. ubicazione:	366
Zona urbana:	CENTRO		Zona tariffaria:	Normale	
Categoria:	Impianto di pubblicità o propag		Utilizzo:	PE	
Tipologia:	Tabella		N. elementi:	1	
Orientamento:	Inclinato		Tipo Strada:	d	
Illuminazione:	Non luminoso		Zona di Piano:	Zona A2	
Conservazione:	Buono				
Lunghezza impianto:	0,70		Lunghezza spazio:	0,70	
Altezza impianto:	1,00		Altezza spazio:	1,00	
Profondità impianto:	0,000		Superficie spazio:	0,70	
Lungh. elemento:	0,00		Numero spazi:	1	
Altezza margine inf.:	0,00		Totale mq:	0,70	
Distanze	Prima	Dopo	Collocazione		
Segnali di pericolo:			<input type="checkbox"/> cavalcavia	<input type="checkbox"/> FS	
Segnali di indicazione:	0,00		<input checked="" type="checkbox"/> svincolo	<input type="checkbox"/> parapetto	
Semafori:		5,00	<input type="checkbox"/> curva	<input type="checkbox"/> isola spartitraffico	
Intersezioni:	0,00				
Gallerie:					
Altri impianti (temporanei):	<input type="checkbox"/>	<input type="checkbox"/>			
Marg. carreggiata:	2,20				
Dim. marciapiede:	2,00				
Edifici/Recinzioni:	0,00				
Ambito vincolato:					
Interferenza visiva:					
Impatto ambientale:					
Ostacolo alla vista di:					
Entità dell'interferenza:					
Conformità	Non conforme		-Impianto in presenza di svincolo -Dopo impianti semaforici -Prima di intersezioni -Prima segnali di indicazione -Impianto non ammesso -		
Intervento	Rimozione	Rimozione			

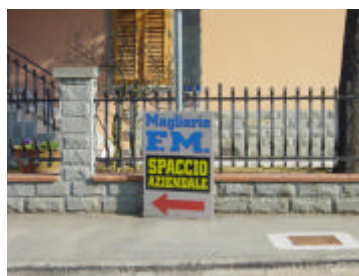

Indirizzo:	S.S. DI VAL D'ARNO (N.69)		N. ubicazione:	367
Zona urbana:	CENTRO		Zona tariffaria:	Normale
Categoria:	Pubblicità temporanea		Utilizzo:	PE
Tipologia:	Gonfalone - Locandina		N. elementi:	1
Orientamento:	Ortogonale		Tipo Strada:	d
Illuminazione:	Non luminoso		Zona di Piano:	Zona A3
Conservazione:	Buono			
Lunghezza impianto:	1,00		Lunghezza spazio:	1,00
Altezza impianto:	1,75		Altezza spazio:	1,40
Profondità impianto:	0,000		Superficie spazio:	1,40
Lungh. elemento:	0,00		Numero spazi:	2
Altezza margine inf.:	0,35		Totale mq:	2,80
Distanze	Prima	Dopo	Collocazione	
Segnali di pericolo:			<input type="checkbox"/> cavalcavia	<input type="checkbox"/> FS
Segnali di indicazione:	5,00		<input type="checkbox"/> svincolo	<input type="checkbox"/> parapetto
Semafori:			<input type="checkbox"/> curva	<input type="checkbox"/> isola spartitraffico
Intersezioni:	15,00			
Gallerie:				
Altri impianti (temporanei):	5,00	<input checked="" type="checkbox"/>		
Marg. carreggiata:	3,00			
Dim. marciapiede:				
Edifici/Recinzioni:				
Ambito vincolato:				
Interferenza visiva:				
Impatto ambientale:				
Ostacolo alla vista di:				
Entità dell'interferenza:				
Conformità	Non conforme		-Prima di intersezioni -Prima segnali di indicazione -Altri impianti prima -Altezza margine inferiore -Formato non ammesso	
Intervento	Rimozione		Rimozione	



Indirizzo:	S.S. DI VAL D'ARNO (N.69)		N. ubicazione:	368
Zona urbana:	CENTRO		Zona tariffaria:	Normale
Categoria:	Pubblicità temporanea		Utilizzo:	PE
Tipologia:	Gonfalone - Locandina		N. elementi:	1
Orientamento:	Ortogonale		Tipo Strada:	d
Illuminazione:	Non luminoso		Zona di Piano:	Zona A3
Conservazione:	Buono			
Lunghezza impianto:	1,00		Lunghezza spazio:	1,00
Altezza impianto:	1,75		Altezza spazio:	1,40
Profondità impianto:	0,000		Superficie spazio:	1,40
Lungh. elemento:	0,00		Numero spazi:	2
Altezza margine inf.:	0,35		Totale mq:	2,80
Distanze	Prima	Dopo	Collocazione	
Segnali di pericolo:			<input type="checkbox"/> cavalcavia	<input type="checkbox"/> FS
Segnali di indicazione:	5,00		<input type="checkbox"/> svincolo	<input type="checkbox"/> parapetto
Semafori:			<input type="checkbox"/> curva	<input type="checkbox"/> isola spartitraffico
Intersezioni:	5,00			
Gallerie:				
Altri impianti (temporanei):		<input type="checkbox"/> 5,00		<input checked="" type="checkbox"/>
Marg. carreggiata:	3,00			
Dim. marciapiede:				
Edifici/Recinzioni:				
Ambito vincolato:				
Interferenza visiva:				
Impatto ambientale:				
Ostacolo alla vista di:				
Entità dell'interferenza:				
Conformità	Non conforme		-Prima di intersezioni -Prima segnali di indicazione -Altri impianti dopo - Altezza margine inferiore -Formato non ammesso	
Intervento	Rimozione		Rimozione	



Indirizzo:	S.S. DI VAL D'ARNO (N.69)		N. ubicazione:	369
Zona urbana:	LEVANE		Zona tariffaria:	Normale
Categoria:	Cartello		Utilizzo:	PE
Tipologia:	Cartello stradale		N. elementi:	1
Orientamento:	Ortogonale		Tipo Strada:	d
Illuminazione:	Non luminoso		Zona di Piano:	Zona A3
Conservazione:	Buono			
Lunghezza impianto:	1,00		Lunghezza spazio:	1,00
Altezza impianto:	3,10		Altezza spazio:	1,40
Profondità impianto:	0,100		Superficie spazio:	1,40
Lungh. elemento:	0,00		Numero spazi:	2
Altezza margine inf.:	1,60		Totale mq:	2,80
Distanze	Prima	Dopo	Collocazione	
Segnali di pericolo:			<input type="checkbox"/> cavalcavia	<input type="checkbox"/> FS
Segnali di indicazione:			<input type="checkbox"/> svincolo	<input type="checkbox"/> parapetto
Semafori:			<input type="checkbox"/> curva	<input type="checkbox"/> isola spartitraffico
Intersezioni:				
Gallerie:				
Altri impianti (temporanei):	<input type="checkbox"/>	10,00 <input type="checkbox"/>		
Marg. carreggiata:	2,50			
Dim. marciapiede:				
Edifici/Recinzioni:				
Ambito vincolato:				
Interferenza visiva:				
Impatto ambientale:				
Ostacolo alla vista di:				
Entità dell'interferenza:				
Conformità	Non conforme	-Altri impianti dopo		



Indirizzo:	S.S. DI VAL D'ARNO (N.69)		N. ubicazione:	370
Zona urbana:	LEVANE		Zona tariffaria:	Normale
Categoria:	Cartello		Utilizzo:	PE
Tipologia:	Cartello stradale		N. elementi:	1
Orientamento:	Ortogonale		Tipo Strada:	d
Illuminazione:	Non luminoso		Zona di Piano:	Zona A3
Conservazione:	Buono			
Lunghezza impianto:	1,30		Lunghezza spazio:	1,20
Altezza impianto:	3,90		Altezza spazio:	2,40
Profondità impianto:	0,050		Superficie spazio:	2,88
Lungh. elemento:	0,00		Numero spazi:	2
Altezza margine inf.:	1,50		Totale mq:	5,76
Distanze	Prima	Dopo	Collocazione	
Segnali di pericolo:		10,00	<input type="checkbox"/> cavalcavia	<input type="checkbox"/> FS
Segnali di indicazione:			<input type="checkbox"/> svincolo	<input type="checkbox"/> parapetto
Semafori:			<input type="checkbox"/> curva	<input type="checkbox"/> isola spartitraffico
Intersezioni:				
Gallerie:				
Altri impianti (temporanei):	10,00 <input type="checkbox"/>	10,00 <input type="checkbox"/>		
Marg. carreggiata:	2,50			
Dim. marciapiede:				
Edifici/Recinzioni:				
Ambito vincolato:				
Interferenza visiva:				
Impatto ambientale:				
Ostacolo alla vista di:				
Entità dell'interferenza:				
Conformità	Non conforme	-Dopo segnali di pericolo o prescrizione -Altri impianti prima -Altri impianti dopo -Formato non previsto		
Intervento	Rimozione	Rimozione		



Indirizzo:	S.S. DI VAL D'ARNO (N.69)		N. ubicazione:	371
Zona urbana:	LEVANE		Zona tariffaria:	Normale
Categoria:	Cartello		Utilizzo:	PE
Tipologia:	Cartello stradale		N. elementi:	1
Orientamento:	Ortogonale		Tipo Strada:	d
Illuminazione:	Non luminoso		Zona di Piano:	Zona A3
Conservazione:	Buono			
Lunghezza impianto:	2,40		Lunghezza spazio:	2,40
Altezza impianto:	3,80		Altezza spazio:	2,00
Profondità impianto:	0,050		Superficie spazio:	4,80
Lungh. elemento:	0,00		Numero spazi:	2
Altezza margine inf.:	1,80		Totale mq:	9,60
Distanze	Prima	Dopo	Collocazione	
Segnali di pericolo:		0,00	<input type="checkbox"/> cavalcavia	<input type="checkbox"/> FS
Segnali di indicazione:			<input type="checkbox"/> svincolo	<input type="checkbox"/> parapetto
Semafori:			<input type="checkbox"/> curva	<input type="checkbox"/> isola spartitraffico
Intersezioni:				
Gallerie:				
Altri impianti (temporanei):	10,00	<input type="checkbox"/> 10,00 <input type="checkbox"/>		
Marg. carreggiata:	2,50			
Dim. marciapiede:				
Edifici/Recinzioni:				
Ambito vincolato:				
Interferenza visiva:				
Impatto ambientale:				
Ostacolo alla vista di:				
Entità dell'interferenza:				
Conformità	Non conforme	-Dopo segnali di pericolo o prescrizione -Altri impianti prima -Altri impianti dopo		
Intervento	Rimozione	Rimozione		



Indirizzo:	S.S. DI VAL D'ARNO (N.69)		N. ubicazione:	372
Zona urbana:	LEVANE		Zona tariffaria:	Normale
Categoria:	Cartello		Utilizzo:	PE
Tipologia:	Cartello stradale		N. elementi:	1
Orientamento:	Ortogonale		Tipo Strada:	d
Illuminazione:	Non luminoso		Zona di Piano:	Zona A3
Conservazione:	Buono			
Lunghezza impianto:	1,20		Lunghezza spazio:	1,00
Altezza impianto:	2,60		Altezza spazio:	1,40
Profondità impianto:	0,050		Superficie spazio:	1,40
Lungh. elemento:	0,00		Numero spazi:	2
Altezza margine inf.:	1,10		Totale mq:	2,80
Distanze	Prima	Dopo	Collocazione	
Segnali di pericolo:	10,00		<input type="checkbox"/> cavalcavia	<input type="checkbox"/> FS
Segnali di indicazione:			<input type="checkbox"/> svincolo	<input type="checkbox"/> parapetto
Semafori:			<input type="checkbox"/> curva	<input type="checkbox"/> isola spartitraffico
Intersezioni:				
Gallerie:				
Altri impianti (temporanei):	10,00	<input type="checkbox"/> 10,00 <input type="checkbox"/>		
Marg. carreggiata:	2,50			
Dim. marciapiede:				
Edifici/Recinzioni:				
Ambito vincolato:				
Interferenza visiva:				
Impatto ambientale:				
Ostacolo alla vista di:				
Entità dell'interferenza:				
Conformità	Non conforme	-Prima segnali di pericolo o prescrizione -Altri impianti prima -Altri impianti dopo		
Intervento	Rimozione	Rimozione		



Indirizzo:	S.S. DI VAL D'ARNO (N.69)		N. ubicazione:	373
Zona urbana:	LEVANE		Zona tariffaria:	Normale
Categoria:	Cartello		Utilizzo:	PE
Tipologia:	Cartello stradale		N. elementi:	1
Orientamento:	Ortogonale		Tipo Strada:	d
Illuminazione:	Non luminoso		Zona di Piano:	Zona A3
Conservazione:	Buono			
Lunghezza impianto:	2,40		Lunghezza spazio:	2,40
Altezza impianto:	3,80		Altezza spazio:	2,00
Profondità impianto:	0,050		Superficie spazio:	4,80
Lungh. elemento:	0,00		Numero spazi:	2
Altezza margine inf.:	1,80		Totale mq:	9,60
Distanze	Prima	Dopo	Collocazione	
Segnali di pericolo:	20,00		<input type="checkbox"/> cavalcavia	<input type="checkbox"/> FS
Segnali di indicazione:			<input type="checkbox"/> svincolo	<input type="checkbox"/> parapetto
Semafori:			<input type="checkbox"/> curva	<input type="checkbox"/> isola spartitraffico
Intersezioni:				
Gallerie:				
Altri impianti (temporanei):	10,00	<input type="checkbox"/> 25,00 <input type="checkbox"/>		
Marg. carreggiata:	2,50			
Dim. marciapiede:				
Edifici/Recinzioni:				
Ambito vincolato:				
Interferenza visiva:				
Impatto ambientale:				
Ostacolo alla vista di:				
Entità dell'interferenza:				
Conformità	Non conforme	-Prima segnali di pericolo o prescrizione -Altri impianti prima		



Indirizzo:	S.S. DI VAL D'ARNO (N.69)		N. ubicazione:	374
Zona urbana:	LEVANE		Zona tariffaria:	Normale
Categoria:	Cartello		Utilizzo:	PE
Tipologia:	Cartello stradale		N. elementi:	1
Orientamento:	Ortogonale		Tipo Strada:	d
Illuminazione:	Non luminoso		Zona di Piano:	Zona A3
Conservazione:	Buono			
Lunghezza impianto:	2,50		Lunghezza spazio:	2,40
Altezza impianto:	3,70		Altezza spazio:	2,00
Profondità impianto:	0,050		Superficie spazio:	4,80
Lungh. elemento:	0,00		Numero spazi:	2
Altezza margine inf.:	1,50		Totale mq:	9,60
Distanze	Prima	Dopo	Collocazione	
Segnali di pericolo:			<input type="checkbox"/> cavalcavia	<input type="checkbox"/> FS
Segnali di indicazione:			<input type="checkbox"/> svincolo	<input type="checkbox"/> parapetto
Semafori:			<input type="checkbox"/> curva	<input type="checkbox"/> isola spartitraffico
Intersezioni:				
Gallerie:				
Altri impianti (temporanei):	25,00	<input type="checkbox"/> 20,00 <input type="checkbox"/>		
Marg. carreggiata:	2,50			
Dim. marciapiede:				
Edifici/Recinzioni:				
Ambito vincolato:				
Interferenza visiva:				
Impatto ambientale:				
Ostacolo alla vista di:				
Entità dell'interferenza:				
Conformità	Conforme			
Intervento	Nessuno	Nessun intervento		



Indirizzo:	S.S. DI VAL D'ARNO (N.69)	115 fronte	N. ubicazione:	375
Zona urbana:	LEVANE	Zona tariffaria:	Normale	
Categoria:	Cartello	Utilizzo:	PE	
Tipologia:	Cartello stradale	N. elementi:	1	
Orientamento:	Ortogonale	Tipo Strada:	d	
Illuminazione:	Non luminoso	Zona di Piano:	Zona A3	
Conservazione:	Buono			
Lunghezza impianto:	2,40	Lunghezza spazio:	2,40	
Altezza impianto:	4,00	Altezza spazio:	2,00	
Profondità impianto:	0,050	Superficie spazio:	4,80	
Lungh. elemento:	0,00	Numero spazi:	2	
Altezza margine inf.:	2,00	Totale mq:	9,60	
Distanze	Prima	Dopo	Collocazione	
Segnali di pericolo:			<input type="checkbox"/> cavalcavia	<input type="checkbox"/> FS
Segnali di indicazione:			<input type="checkbox"/> svincolo	<input type="checkbox"/> parapetto
Semafori:			<input type="checkbox"/> curva	<input type="checkbox"/> isola spartitraffico
Intersezioni:				
Gallerie:				
Altri impianti (temporanei):	20,00	<input type="checkbox"/>	15,00	<input type="checkbox"/>
Marg. carreggiata:	2,50			
Dim. marciapiede:				
Edifici/Recinzioni:				
Ambito vincolato:				
Interferenza visiva:				
Impatto ambientale:				
Ostacolo alla vista di:				
Entità dell'interferenza:				
Conformità	Reso conforme	-Altri impianti dopo		



Intervento	Spostamento	Spostamento		
------------	-------------	-------------	--	--

Indirizzo:	S.S. DI VAL D'ARNO (N.69)	111 fronte	N. ubicazione:	376
Zona urbana:	LEVANE	Zona tariffaria:	Normale	
Categoria:	Cartello	Utilizzo:	PE	
Tipologia:	Cartello stradale	N. elementi:	1	
Orientamento:	Ortogonale	Tipo Strada:	d	
Illuminazione:	Non luminoso	Zona di Piano:	Zona A3	
Conservazione:	Buono			
Lunghezza impianto:	2,40	Lunghezza spazio:	2,40	
Altezza impianto:	3,80	Altezza spazio:	2,00	
Profondità impianto:	0,050	Superficie spazio:	4,80	
Lungh. elemento:	0,00	Numero spazi:	2	
Altezza margine inf.:	1,80	Totale mq:	9,60	
Distanze	Prima	Dopo	Collocazione	
Segnali di pericolo:			<input type="checkbox"/> cavalcavia	<input type="checkbox"/> FS
Segnali di indicazione:			<input type="checkbox"/> svincolo	<input type="checkbox"/> parapetto
Semafori:			<input type="checkbox"/> curva	<input type="checkbox"/> isola spartitraffico
Intersezioni:				
Gallerie:				
Altri impianti (temporanei):	15,00	<input type="checkbox"/>	20,00	<input type="checkbox"/>
Marg. carreggiata:	2,50			
Dim. marciapiede:				
Edifici/Recinzioni:				
Ambito vincolato:				
Interferenza visiva:				
Impatto ambientale:				
Ostacolo alla vista di:				
Entità dell'interferenza:				
Conformità	Non conforme	-Autorizzazione scaduta -Altri impianti prima		
Intervento	Rimozione	Rimozione		

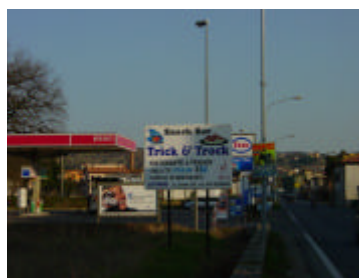

Indirizzo:	S.S. DI VAL D'ARNO (N.69)		109 fronte	N. ubicazione:	377
Zona urbana:	LEVANE		Zona tariffaria:	Normale	
Categoria:	Cartello		Utilizzo:	PE	
Tipologia:	Cartello stradale		N. elementi:	1	
Orientamento:	Ortogonale		Tipo Strada:	d	
Illuminazione:	Non luminoso		Zona di Piano:	Zona A3	
Conservazione:	Buono				
Lunghezza impianto:	3,00		Lunghezza spazio:	3,00	
Altezza impianto:	2,30		Altezza spazio:	1,50	
Profondità impianto:	0,100		Superficie spazio:	4,50	
Lungh. elemento:	0,00		Numero spazi:	2	
Altezza margine inf.:	0,80		Totale mq:	9,00	
Distanze	Prima	Dopo	Collocazione		
Segnali di pericolo:			<input type="checkbox"/> cavalcavia	<input type="checkbox"/> FS	
Segnali di indicazione:			<input type="checkbox"/> svincolo	<input type="checkbox"/> parapetto	
Semafori:			<input type="checkbox"/> curva	<input type="checkbox"/> isola spartitraffico	
Intersezioni:					
Gallerie:					
Altri impianti (temporanei):	20,00	<input type="checkbox"/>			
Marg. carreggiata:	5,00				
Dim. marciapiede:					
Edifici/Recinzioni:	0,50				
Ambito vincolato:					
Interferenza visiva:					
Impatto ambientale:					
Ostacolo alla vista di:					
Entità dell'interferenza:					
Conformità	Reso conforme	-Altezza margine inferiore			
Intervento	Nessuno	Impianto in stazione carburante			



Indirizzo:	S.S. DI VAL D'ARNO (N.69)		89 fronte	N. ubicazione:	378
Zona urbana:	LEVANE		Zona tariffaria:	Normale	
Categoria:	Cartello		Utilizzo:	PE	
Tipologia:	Cartello stradale		N. elementi:	1	
Orientamento:	Ortogonale		Tipo Strada:	d	
Illuminazione:	Non luminoso		Zona di Piano:	Zona B	
Conservazione:	Buono				
Lunghezza impianto:	2,40		Lunghezza spazio:	2,40	
Altezza impianto:	3,20		Altezza spazio:	2,00	
Profondità impianto:	0,050		Superficie spazio:	4,80	
Lungh. elemento:	0,00		Numero spazi:	2	
Altezza margine inf.:	1,20		Totale mq:	9,60	
Distanze	Prima	Dopo	Collocazione		
Segnali di pericolo:			<input type="checkbox"/> cavalcavia	<input type="checkbox"/> FS	
Segnali di indicazione:			<input type="checkbox"/> svincolo	<input type="checkbox"/> parapetto	
Semafori:			<input type="checkbox"/> curva	<input type="checkbox"/> isola spartitraffico	
Intersezioni:	10,00				
Gallerie:					
Altri impianti (temporanei):		<input type="checkbox"/> 10,00			
Marg. carreggiata:	2,50				
Dim. marciapiede:					
Edifici/Recinzioni:					
Ambito vincolato:					
Interferenza visiva:					
Impatto ambientale:					
Ostacolo alla vista di:					
Entità dell'interferenza:					
Conformità	Non conforme	-Prima di intersezioni -Altri impianti dopo -Altezza margine inferiore - Formato non ammesso			
Intervento	Rimozione	Rimozione			



Indirizzo:	S.S. DI VAL D'ARNO (N.69)		N. ubicazione:	379
Zona urbana:	LEVANE		Zona tariffaria:	Normale
Categoria:	Cartello		Utilizzo:	PE
Tipologia:	Cartello stradale		N. elementi:	1
Orientamento:	Ortogonale		Tipo Strada:	d
Illuminazione:	Non luminoso		Zona di Piano:	Zona B
Conservazione:	Buono			
Lunghezza impianto:	2,20		Lunghezza spazio:	2,00
Altezza impianto:	3,00		Altezza spazio:	1,40
Profondità impianto:	0,050		Superficie spazio:	2,80
Lungh. elemento:	0,00		Numero spazi:	2
Altezza margine inf.:	1,50		Totale mq:	5,60
Distanze	Prima	Dopo	Collocazione	
Segnali di pericolo:			<input type="checkbox"/> cavalcavia	<input type="checkbox"/> FS
Segnali di indicazione:			<input type="checkbox"/> svincolo	<input type="checkbox"/> parapetto
Semafori:			<input type="checkbox"/> curva	<input type="checkbox"/> isola spartitraffico
Intersezioni:	20,00			
Gallerie:				
Altri impianti (temporanei):	10,00	<input type="checkbox"/>	10,00	<input type="checkbox"/>
Marg. carreggiata:	2,50			
Dim. marciapiede:				
Edifici/Recinzioni:				
Ambito vincolato:				
Interferenza visiva:				
Impatto ambientale:				
Ostacolo alla vista di:				
Entità dell'interferenza:				
Conformità	Non conforme		-Prima di intersezioni -Altri impianti prima -Altri impianti dopo -Formato non ammesso	
Intervento	Rimozione		Rimozione	



Indirizzo:	S.S. DI VAL D'ARNO (N.69)		N. ubicazione:	380
Zona urbana:	LEVANE		Zona tariffaria:	Normale
Categoria:	Cartello		Utilizzo:	PE
Tipologia:	Cartello stradale		N. elementi:	1
Orientamento:	Ortogonale		Tipo Strada:	d
Illuminazione:	Non luminoso		Zona di Piano:	Zona B
Conservazione:	Buono			
Lunghezza impianto:	2,50		Lunghezza spazio:	2,40
Altezza impianto:	5,10		Altezza spazio:	2,00
Profondità impianto:	0,100		Superficie spazio:	4,80
Lungh. elemento:	0,00		Numero spazi:	2
Altezza margine inf.:	3,00		Totale mq:	9,60
Distanze	Prima	Dopo	Collocazione	
Segnali di pericolo:			<input type="checkbox"/> cavalcavia	<input type="checkbox"/> FS
Segnali di indicazione:			<input type="checkbox"/> svincolo	<input type="checkbox"/> parapetto
Semafori:			<input type="checkbox"/> curva	<input type="checkbox"/> isola spartitraffico
Intersezioni:	30,00			
Gallerie:				
Altri impianti (temporanei):	10,00	<input type="checkbox"/>	15,00	<input type="checkbox"/>
Marg. carreggiata:	2,50			
Dim. marciapiede:				
Edifici/Recinzioni:				
Ambito vincolato:				
Interferenza visiva:				
Impatto ambientale:				
Ostacolo alla vista di:				
Entità dell'interferenza:				
Conformità	Non conforme		-Prima di intersezioni -Altri impianti prima -Altri impianti dopo -Formato non ammesso	
Intervento	Rimozione		Rimozione	



Indirizzo:	S.S. DI VAL D'ARNO (N.69)		N. ubicazione:	381
Zona urbana:	LEVANE		Zona tariffaria:	Normale
Categoria:	Cartello		Utilizzo:	PE
Tipologia:	Cartello stradale		N. elementi:	1
Orientamento:	Ortogonale		Tipo Strada:	d
Illuminazione:	Non luminoso		Zona di Piano:	Zona B
Conservazione:	Buono			
Lunghezza impianto:	1,10		Lunghezza spazio:	1,40
Altezza impianto:	3,20		Altezza spazio:	0,40
Profondità impianto:	0,050		Superficie spazio:	0,56
Lungh. elemento:	0,00		Numero spazi:	1
Altezza margine inf.:	1,80		Totale mq:	0,56
Distanze	Prima	Dopo	Collocazione	
Segnali di pericolo:			<input type="checkbox"/> cavalcavia	<input type="checkbox"/> FS
Segnali di indicazione:			<input type="checkbox"/> svincolo	<input type="checkbox"/> parapetto
Semafori:			<input type="checkbox"/> curva	<input type="checkbox"/> isola spartitraffico
Intersezioni:				
Gallerie:				
Altri impianti (temporanei):	15,00	<input type="checkbox"/> 15,00 <input type="checkbox"/>		
Marg. carreggiata:	3,00			
Dim. marciapiede:				
Edifici/Recinzioni:				
Ambito vincolato:				
Interferenza visiva:				
Impatto ambientale:				
Ostacolo alla vista di:				
Entità dell'interferenza:				
Conformità	Non conforme	-Altri impianti prima -Altri impianti dopo -Impianto non ammesso - Formato non previsto		
Intervento	Rimozione	Rimozione		



Indirizzo:	S.S. DI VAL D'ARNO (N.69)		N. ubicazione:	382
Zona urbana:	LEVANE		Zona tariffaria:	Normale
Categoria:	Cartello		Utilizzo:	PE
Tipologia:	Cartello stradale		N. elementi:	1
Orientamento:	Ortogonale		Tipo Strada:	d
Illuminazione:	Non luminoso		Zona di Piano:	Zona B
Conservazione:	Buono			
Lunghezza impianto:	1,60		Lunghezza spazio:	1,60
Altezza impianto:	3,00		Altezza spazio:	1,00
Profondità impianto:	0,050		Superficie spazio:	1,60
Lungh. elemento:	0,00		Numero spazi:	2
Altezza margine inf.:	2,00		Totale mq:	3,20
Distanze	Prima	Dopo	Collocazione	
Segnali di pericolo:			<input type="checkbox"/> cavalcavia	<input type="checkbox"/> FS
Segnali di indicazione:			<input type="checkbox"/> svincolo	<input type="checkbox"/> parapetto
Semafori:			<input type="checkbox"/> curva	<input type="checkbox"/> isola spartitraffico
Intersezioni:				
Gallerie:				
Altri impianti (temporanei):	15,00	<input type="checkbox"/> 10,00 <input type="checkbox"/>		
Marg. carreggiata:	3,00			
Dim. marciapiede:				
Edifici/Recinzioni:				
Ambito vincolato:				
Interferenza visiva:				
Impatto ambientale:				
Ostacolo alla vista di:				
Entità dell'interferenza:				
Conformità	Non conforme	-Altri impianti prima -Altri impianti dopo -Formato non previsto		
Intervento	Rimozione	Rimozione		



Indirizzo:	S.S. DI VAL D'ARNO (N.69)		81 fronte	N. ubicazione:	383
Zona urbana:	LEVANE		Zona tariffaria:	Normale	
Categoria:	Cartello		Utilizzo:	PE	
Tipologia:	Cartello stradale		N. elementi:	1	
Orientamento:	Ortogonale		Tipo Strada:	d	
Illuminazione:	Non luminoso		Zona di Piano:	Zona B	
Conservazione:	Buono				
Lunghezza impianto:	3,00		Lunghezza spazio:	3,00	
Altezza impianto:	3,50		Altezza spazio:	1,50	
Profondità impianto:	0,050		Superficie spazio:	4,50	
Lungh. elemento:	0,00		Numero spazi:	2	
Altezza margine inf.:	2,00		Totale mq:	9,00	
Distanze	Prima	Dopo	Collocazione		
Segnali di pericolo:			<input type="checkbox"/> cavalcavia	<input type="checkbox"/> FS	
Segnali di indicazione:			<input type="checkbox"/> svincolo	<input type="checkbox"/> parapetto	
Semafori:			<input type="checkbox"/> curva	<input type="checkbox"/> isola spartitraffico	
Intersezioni:					
Gallerie:					
Altri impianti (temporanei):	10,00	<input type="checkbox"/> 20,00 <input type="checkbox"/>			
Marg. carreggiata:	2,00				
Dim. marciapiede:					
Edifici/Recinzioni:					
Ambito vincolato:					
Interferenza visiva:					
Impatto ambientale:					
Ostacolo alla vista di:					
Entità dell'interferenza:					
Conformità	Reso conforme	-Altri impianti prima -Formato non ammesso			



Intervento	Sostituzione	Adeguamento formato
------------	--------------	---------------------

Indirizzo:	S.S. DI VAL D'ARNO (N.69)		77 fronte	N. ubicazione:	384
Zona urbana:	LEVANE		Zona tariffaria:	Normale	
Categoria:	Cartello		Utilizzo:	PE	
Tipologia:	Cartello stradale		N. elementi:	1	
Orientamento:	Ortogonale		Tipo Strada:	d	
Illuminazione:	Non luminoso		Zona di Piano:	Zona B	
Conservazione:	Buono				
Lunghezza impianto:	1,20		Lunghezza spazio:	1,20	
Altezza impianto:	3,40		Altezza spazio:	2,40	
Profondità impianto:	0,050		Superficie spazio:	2,88	
Lungh. elemento:	0,00		Numero spazi:	2	
Altezza margine inf.:	1,00		Totale mq:	5,76	
Distanze	Prima	Dopo	Collocazione		
Segnali di pericolo:			<input type="checkbox"/> cavalcavia	<input type="checkbox"/> FS	
Segnali di indicazione:			<input type="checkbox"/> svincolo	<input type="checkbox"/> parapetto	
Semafori:			<input type="checkbox"/> curva	<input type="checkbox"/> isola spartitraffico	
Intersezioni:					
Gallerie:					
Altri impianti (temporanei):	20,00	<input type="checkbox"/> <input type="checkbox"/>			
Marg. carreggiata:	3,50				
Dim. marciapiede:					
Edifici/Recinzioni:					
Ambito vincolato:					
Interferenza visiva:					
Impatto ambientale:					
Ostacolo alla vista di:					
Entità dell'interferenza:					
Conformità	Reso conforme	-Formato non previsto			
Intervento	Sostituzione	Adeguamento formato			



Indirizzo:	S.S. DI VAL D'ARNO (N.69)	71 fronte	N. ubicazione:	385
Zona urbana:	LEVANE	Zona tariffaria:	Normale	
Categoria:	Cartello	Utilizzo:	PE	
Tipologia:	Cartello stradale	N. elementi:	1	
Orientamento:	Ortogonale	Tipo Strada:	d	
Illuminazione:	Non luminoso	Zona di Piano:	Zona A2	
Conservazione:	Buono			
Lunghezza impianto:	6,60	Lunghezza spazio:	3,00	
Altezza impianto:	3,00	Altezza spazio:	1,50	
Profondità impianto:	0,200	Superficie spazio:	4,50	
Lungh. elemento:	0,00	Numero spazi:	2	
Altezza margine inf.:	1,50	Totale mq:	9,00	
Distanze	Prima	Dopo	Collocazione	
Segnali di pericolo:			<input type="checkbox"/> cavalcavia	<input type="checkbox"/> FS
Segnali di indicazione:			<input type="checkbox"/> svincolo	<input type="checkbox"/> parapetto
Semafori:			<input type="checkbox"/> curva	<input type="checkbox"/> isola spartitraffico
Intersezioni:				
Gallerie:				
Altri impianti (temporanei):	<input type="checkbox"/>	<input type="checkbox"/>		
Marg. carreggiata:	4,50			
Dim. marciapiede:				
Edifici/Recinzioni:	0,40			
Ambito vincolato:				
Interferenza visiva:				
Impatto ambientale:				
Ostacolo alla vista di:				
Entità dell'interferenza:				
Conformità	Reso conforme	-Formato non ammesso		
Intervento	Nessuno	Impianto in stazione carburante		



Indirizzo:	S.S. DI VAL D'ARNO (N.69)	13 lato	N. ubicazione:	386
Zona urbana:	LEVANE	Zona tariffaria:	Normale	
Categoria:	Insegna	Utilizzo:	PE	
Tipologia:	Insegna pubblicitaria	N. elementi:	1	
Orientamento:	Ortogonale	Tipo Strada:	d	
Illuminazione:	Luminoso	Zona di Piano:	Zona A3	
Conservazione:	Buono			
Lunghezza impianto:	2,00	Lunghezza spazio:	2,00	
Altezza impianto:	6,80	Altezza spazio:	1,50	
Profondità impianto:	0,150	Superficie spazio:	3,00	
Lungh. elemento:	0,00	Numero spazi:	2	
Altezza margine inf.:	5,00	Totale mq:	6,00	
Distanze	Prima	Dopo	Collocazione	
Segnali di pericolo:			<input type="checkbox"/> cavalcavia	<input type="checkbox"/> FS
Segnali di indicazione:			<input type="checkbox"/> svincolo	<input type="checkbox"/> parapetto
Semafori:			<input type="checkbox"/> curva	<input type="checkbox"/> isola spartitraffico
Intersezioni:				
Gallerie:				
Altri impianti (temporanei):	<input type="checkbox"/>	<input type="checkbox"/>		
Marg. carreggiata:	3,00			
Dim. marciapiede:				
Edifici/Recinzioni:	0,00			
Ambito vincolato:				
Interferenza visiva:				
Impatto ambientale:				
Ostacolo alla vista di:				
Entità dell'interferenza:				
Conformità	Non conforme	-Illuminazione non ammessa -Formato non previsto		
Intervento	Rimozione	Rimozione		



Indirizzo:	2 GIUGNO	N. ubicazione:	387
Zona urbana:	LEVANE	Zona tariffaria:	Normale
Categoria:	Cartello	Utilizzo:	PAI
Tipologia:	Stendardo	N. elementi:	1
Orientamento:	Parallelo	Tipo Strada:	d
Illuminazione:	Non luminoso	Zona di Piano:	Zona A1
Conservazione:	Buono		
Lunghezza impianto:	1,70	Lunghezza spazio:	1,40
Altezza impianto:	2,30	Altezza spazio:	2,00
Profondità impianto:	0,050	Superficie spazio:	2,80
Lungh. elemento:	0,00	Numero spazi:	1
Altezza margine inf.:	0,30	Totale mq:	2,80
Distanze	Prima	Dopo	Collocazione
Segnali di pericolo:			<input type="checkbox"/> cavalcavia <input type="checkbox"/> FS
Segnali di indicazione:		1,00	<input type="checkbox"/> svincolo <input type="checkbox"/> parapetto
Semafori:			<input type="checkbox"/> curva <input type="checkbox"/> isola spartitraffico
Intersezioni:			
Gallerie:		2,00	
Altri impianti (temporanei):	<input type="checkbox"/>	<input type="checkbox"/>	
Marg. carreggiata:	1,70		
Dim. marciapiede:	1,50		
Edifici/Recinzioni:	0,00		
Ambito vincolato:			
Interferenza visiva:			
Impatto ambientale:			
Ostacolo alla vista di:			
Entità dell'interferenza:			
Conformità	Reso conforme	-Dopo segnali di indicazione -Gallerie, ponti o sottoponti (dopo) - Altezza margine inferiore	
Intervento	Manutenzione	Impianto posto in aderenza	

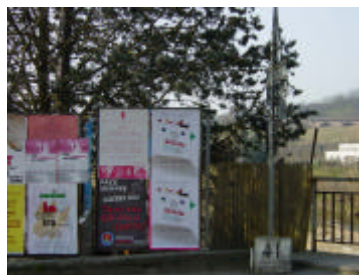

Indirizzo:	2 GIUGNO	N. ubicazione:	388
Zona urbana:	LEVANE	Zona tariffaria:	Normale
Categoria:	Cartello	Utilizzo:	PAI
Tipologia:	Stendardo	N. elementi:	1
Orientamento:	Parallelo	Tipo Strada:	d
Illuminazione:	Non luminoso	Zona di Piano:	Zona A1
Conservazione:	Buono		
Lunghezza impianto:	1,70	Lunghezza spazio:	1,40
Altezza impianto:	2,30	Altezza spazio:	2,00
Profondità impianto:	0,050	Superficie spazio:	2,80
Lungh. elemento:	0,00	Numero spazi:	1
Altezza margine inf.:	0,30	Totale mq:	2,80
Distanze	Prima	Dopo	Collocazione
Segnali di pericolo:			<input type="checkbox"/> cavalcavia <input type="checkbox"/> FS
Segnali di indicazione:		2,00	<input type="checkbox"/> svincolo <input type="checkbox"/> parapetto
Semafori:			<input type="checkbox"/> curva <input type="checkbox"/> isola spartitraffico
Intersezioni:			
Gallerie:		3,00	
Altri impianti (temporanei):	<input type="checkbox"/>	<input type="checkbox"/>	
Marg. carreggiata:	1,70		
Dim. marciapiede:	1,50		
Edifici/Recinzioni:	0,00		
Ambito vincolato:			
Interferenza visiva:			
Impatto ambientale:			
Ostacolo alla vista di:			
Entità dell'interferenza:			
Conformità	Reso conforme	-Dopo segnali di indicazione -Gallerie, ponti o sottoponti (dopo) - Altezza margine inferiore	
Intervento	Rimozione	Rimozione	



Indirizzo:	2 GIUGNO		N. ubicazione:	389
Zona urbana:	LEVANE		Zona tariffaria:	Normale
Categoria:	Cartello		Utilizzo:	PAC
Tipologia:	StANDARD		N. elementi:	1
Orientamento:	Parallelo		Tipo Strada:	d
Illuminazione:	Non luminoso		Zona di Piano:	Zona A1
Conservazione:	Buono			
Lunghezza impianto:	1,70		Lunghezza spazio:	1,40
Altezza impianto:	2,30		Altezza spazio:	2,00
Profondità impianto:	0,050		Superficie spazio:	2,80
Lungh. elemento:	0,00		Numero spazi:	1
Altezza margine inf.:	0,30		Totale mq:	2,80
Distanze	Prima	Dopo	Collocazione	
Segnali di pericolo:			<input type="checkbox"/> cavalcavia	<input type="checkbox"/> FS
Segnali di indicazione:		3,00	<input type="checkbox"/> svincolo	<input type="checkbox"/> parapetto
Semafori:			<input type="checkbox"/> curva	<input type="checkbox"/> isola spartitraffico
Intersezioni:				
Gallerie:		4,00		
Altri impianti (temporanei):	0,00	<input checked="" type="checkbox"/>		
Marg. carreggiata:	1,70			
Dim. marciapiede:	1,50			
Edifici/Recinzioni:	0,00			
Ambito vincolato:				
Interferenza visiva:				
Impatto ambientale:				
Ostacolo alla vista di:				
Entità dell'interferenza:				
Conformità	Reso conforme		-Dopo segnali di indicazione -Gallerie, ponti o sottoponti (dopo) -Altri impianti prima -Altezza margine inferiore	
Intervento	Manutenzione		Impianto posto in aderenza	

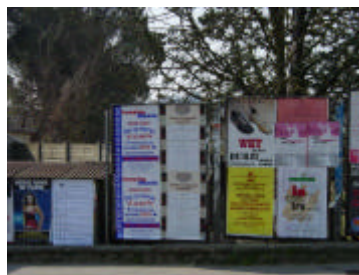

Indirizzo:	2 GIUGNO		N. ubicazione:	390
Zona urbana:	LEVANE		Zona tariffaria:	Normale
Categoria:	Pubblicità temporanea		Utilizzo:	PAI
Tipologia:	Tabella affissionale		N. elementi:	2
Orientamento:	Parallelo		Tipo Strada:	d
Illuminazione:	Non luminoso		Zona di Piano:	Zona A1
Conservazione:	Buono			
Lunghezza impianto:	4,00		Lunghezza spazio:	1,40
Altezza impianto:	1,00		Altezza spazio:	1,00
Profondità impianto:	0,000		Superficie spazio:	1,40
Lungh. elemento:	0,00		Numero spazi:	1
Altezza margine inf.:	0,50		Totale mq:	2,80
Distanze	Prima	Dopo	Collocazione	
Segnali di pericolo:			<input type="checkbox"/> cavalcavia	<input type="checkbox"/> FS
Segnali di indicazione:		10,00	<input type="checkbox"/> svincolo	<input type="checkbox"/> parapetto
Semafori:			<input type="checkbox"/> curva	<input type="checkbox"/> isola spartitraffico
Intersezioni:				
Gallerie:		10,00		
Altri impianti (temporanei):	<input type="checkbox"/>	0,00		
Marg. carreggiata:	1,70			
Dim. marciapiede:	1,50			
Edifici/Recinzioni:	0,00			
Ambito vincolato:				
Interferenza visiva:				
Impatto ambientale:				
Ostacolo alla vista di:				
Entità dell'interferenza:				
Conformità	Reso conforme		-Dopo segnali di indicazione -Gallerie, ponti o sottoponti (dopo)	
Intervento	Sostituzione		Impianto posto in aderenza	



Indirizzo:	DELLA REPUBBLICA		N. ubicazione:	391
Zona urbana:	LEVANE		Zona tariffaria:	Normale
Categoria:	Cartello		Utilizzo:	PAI
Tipologia:	Stendardo		N. elementi:	1
Orientamento:	Ortogonale		Tipo Strada:	d
Illuminazione:	Non luminoso		Zona di Piano:	Zona A1
Conservazione:	Buono			
Lunghezza impianto:	1,70		Lunghezza spazio:	1,40
Altezza impianto:	2,50		Altezza spazio:	2,00
Profondità impianto:	0,050		Superficie spazio:	2,80
Lungh. elemento:	0,00		Numero spazi:	1
Altezza margine inf.:	0,80		Totale mq:	2,80
Distanze	Prima	Dopo	Collocazione	
Segnali di pericolo:		10,00	<input type="checkbox"/> cavalcavia	<input type="checkbox"/> FS
Segnali di indicazione:		10,00	<input type="checkbox"/> svincolo	<input type="checkbox"/> parapetto
Semafori:			<input type="checkbox"/> curva	<input type="checkbox"/> isola spartitraffico
Intersezioni:		15,00		
Gallerie:				
Altri impianti (temporanei):	<input type="checkbox"/>	<input type="checkbox"/>		
Marg. carreggiata:	1,50			
Dim. marciapiede:				
Edifici/Recinzioni:	0,00			
Ambito vincolato:				
Interferenza visiva:				
Impatto ambientale:				
Ostacolo alla vista di:				
Entità dell'interferenza:				
Conformità	Reso conforme	-Dopo intersezioni -Dopo segnali di pericolo o prescrizione -Dopo segnali di indicazione		
Intervento	Spostamento	Spostamento di 5 metri a sx e altezza da terra a m. 0,8		

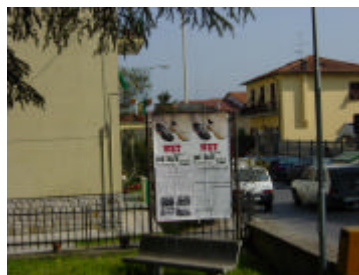

Indirizzo:	AMBRA		N. ubicazione:	392
Zona urbana:	LEVANE		Zona tariffaria:	Normale
Categoria:	Cartello		Utilizzo:	PAC
Tipologia:	Stendardo		N. elementi:	1
Orientamento:	Ortogonale		Tipo Strada:	f
Illuminazione:	Non luminoso		Zona di Piano:	Zona A2
Conservazione:	Buono			
Lunghezza impianto:	1,70		Lunghezza spazio:	1,40
Altezza impianto:	2,80		Altezza spazio:	2,00
Profondità impianto:	0,050		Superficie spazio:	2,80
Lungh. elemento:	0,00		Numero spazi:	1
Altezza margine inf.:	0,80		Totale mq:	2,80
Distanze	Prima	Dopo	Collocazione	
Segnali di pericolo:			<input type="checkbox"/> cavalcavia	<input type="checkbox"/> FS
Segnali di indicazione:			<input type="checkbox"/> svincolo	<input type="checkbox"/> parapetto
Semafori:			<input type="checkbox"/> curva	<input type="checkbox"/> isola spartitraffico
Intersezioni:				
Gallerie:				
Altri impianti (temporanei):	<input type="checkbox"/>	<input type="checkbox"/>		
Marg. carreggiata:	1,50			
Dim. marciapiede:	1,00			
Edifici/Recinzioni:				
Ambito vincolato:				
Interferenza visiva:				
Impatto ambientale:				
Ostacolo alla vista di:				
Entità dell'interferenza:				
Conformità	Conforme			
Intervento	Nessuno	Nessun intervento		



Indirizzo:	ZAMPONI	3 fronte	N. ubicazione:	393
Zona urbana:	LEVANE	Zona tariffaria:	Normale	
Categoria:	Cartello	Utilizzo:	PAI	
Tipologia:	Stendardo	N. elementi:	1	
Orientamento:	Parallelo	Tipo Strada:	d	
Illuminazione:	Non luminoso	Zona di Piano:	Zona A1	
Conservazione:	Buono			
Lunghezza impianto:	1,70	Lunghezza spazio:	1,40	
Altezza impianto:	2,50	Altezza spazio:	2,00	
Profondità impianto:	0,050	Superficie spazio:	2,80	
Lungh. elemento:	0,00	Numero spazi:	1	
Altezza margine inf.:	0,50	Totale mq:	2,80	
Distanze	Prima	Dopo	Collocazione	
Segnali di pericolo:	10,00		<input type="checkbox"/> cavalcavia	<input type="checkbox"/> FS
Segnali di indicazione:			<input type="checkbox"/> svincolo	<input type="checkbox"/> parapetto
Semafori:			<input type="checkbox"/> curva	<input type="checkbox"/> isola spartitraffico
Intersezioni:	10,00			
Gallerie:				
Altri impianti (temporanei):	<input type="checkbox"/>	<input type="checkbox"/>		
Marg. carreggiata:	2,20			
Dim. marciapiede:	2,00			
Edifici/Recinzioni:				
Ambito vincolato:				
Interferenza visiva:				
Impatto ambientale:				
Ostacolo alla vista di:				
Entità dell'interferenza:				
Conformità	Reso conforme	-Prima di intersezioni -Prima segnali di pericolo o prescrizione -Altezza margine inferiore		
Intervento	Nessuno	Impianto in area di sosta		



Indirizzo:	ZAMPONI	3 fronte	N. ubicazione:	394
Zona urbana:	LEVANE	Zona tariffaria:	Normale	
Categoria:	Cartello	Utilizzo:	PAI	
Tipologia:	Stendardo	N. elementi:	1	
Orientamento:	Parallelo	Tipo Strada:	d	
Illuminazione:	Non luminoso	Zona di Piano:	Zona A1	
Conservazione:	Buono			
Lunghezza impianto:	1,70	Lunghezza spazio:	1,40	
Altezza impianto:	2,50	Altezza spazio:	2,00	
Profondità impianto:	0,050	Superficie spazio:	2,80	
Lungh. elemento:	0,00	Numero spazi:	1	
Altezza margine inf.:	0,50	Totale mq:	2,80	
Distanze	Prima	Dopo	Collocazione	
Segnali di pericolo:	10,00		<input type="checkbox"/> cavalcavia	<input type="checkbox"/> FS
Segnali di indicazione:			<input type="checkbox"/> svincolo	<input type="checkbox"/> parapetto
Semafori:			<input type="checkbox"/> curva	<input type="checkbox"/> isola spartitraffico
Intersezioni:	10,00			
Gallerie:				
Altri impianti (temporanei):	<input type="checkbox"/>	<input type="checkbox"/>		
Marg. carreggiata:	2,20			
Dim. marciapiede:	2,00			
Edifici/Recinzioni:				
Ambito vincolato:				
Interferenza visiva:				
Impatto ambientale:				
Ostacolo alla vista di:				
Entità dell'interferenza:				
Conformità	Reso conforme	-Prima di intersezioni -Prima segnali di pericolo o prescrizione -Altezza margine inferiore		
Intervento	Manutenzione	Impianto in area di sosta		



Indirizzo:	LEVANE ALTA	19 fronte	N. ubicazione:	395
Zona urbana:	LEVANE	Zona tariffaria:	Normale	
Categoria:	Cartello	Utilizzo:	AN	
Tipologia:	Stendardo	N. elementi:	1	
Orientamento:	Parallelo	Tipo Strada:	f	
Illuminazione:	Non luminoso	Zona di Piano:	Zona A1	
Conservazione:	Arrugginito			
Lunghezza impianto:	1,70	Lunghezza spazio:	1,40	
Altezza impianto:	2,80	Altezza spazio:	2,00	
Profondità impianto:	0,050	Superficie spazio:	2,80	
Lungh. elemento:	0,00	Numero spazi:	1	
Altezza margine inf.:	0,80	Totale mq:	2,80	
Distanze	Prima	Dopo	Collocazione	
Segnali di pericolo:		10,00	<input type="checkbox"/> cavalcavia <input type="checkbox"/> FS	
Segnali di indicazione:			<input type="checkbox"/> svincolo <input type="checkbox"/> parapetto	
Semafori:			<input type="checkbox"/> curva <input type="checkbox"/> isola spartitraffico	
Intersezioni:	5,00			
Gallerie:				
Altri impianti (temporanei):	<input type="checkbox"/>	<input type="checkbox"/>		
Marg. carreggiata:	1,50			
Dim. marciapiede:	1,50			
Edifici/Recinzioni:	0,00			
Ambito vincolato:				
Interferenza visiva:				
Impatto ambientale:				
Ostacolo alla vista di:				
Entità dell'interferenza:				
Conformità	Reso conforme	-Prima di intersezioni		
Intervento	Manutenzione	Impianto posto in aderenza		



Indirizzo:	LEVANE ALTA	19 fronte	N. ubicazione:	396
Zona urbana:	LEVANE	Zona tariffaria:	Normale	
Categoria:	Cartello	Utilizzo:	PAI	
Tipologia:	Stendardo	N. elementi:	1	
Orientamento:	Parallelo	Tipo Strada:	f	
Illuminazione:	Non luminoso	Zona di Piano:	Zona A1	
Conservazione:	Arrugginito			
Lunghezza impianto:	1,70	Lunghezza spazio:	1,40	
Altezza impianto:	2,80	Altezza spazio:	2,00	
Profondità impianto:	0,050	Superficie spazio:	2,80	
Lungh. elemento:	0,00	Numero spazi:	1	
Altezza margine inf.:	0,80	Totale mq:	2,80	
Distanze	Prima	Dopo	Collocazione	
Segnali di pericolo:		10,00	<input type="checkbox"/> cavalcavia <input type="checkbox"/> FS	
Segnali di indicazione:			<input type="checkbox"/> svincolo <input type="checkbox"/> parapetto	
Semafori:			<input type="checkbox"/> curva <input type="checkbox"/> isola spartitraffico	
Intersezioni:	5,00			
Gallerie:				
Altri impianti (temporanei):	<input type="checkbox"/>	<input type="checkbox"/>		
Marg. carreggiata:	1,50			
Dim. marciapiede:	1,50			
Edifici/Recinzioni:	0,00			
Ambito vincolato:				
Interferenza visiva:				
Impatto ambientale:				
Ostacolo alla vista di:				
Entità dell'interferenza:				
Conformità	Reso conforme	-Prima di intersezioni		
Intervento	Manutenzione	Impianto posto in aderenza		



Indirizzo:	PERUGIA		N. ubicazione:	397
Zona urbana:	LEVANE		Zona tariffaria:	Normale
Categoria:	Cartello		Utilizzo:	PAI
Tipologia:	Stendardo		N. elementi:	1
Orientamento:	Parallelo		Tipo Strada:	f
Illuminazione:	Non luminoso		Zona di Piano:	Zona A2
Conservazione:	Buono			
Lunghezza impianto:	1,70		Lunghezza spazio:	1,40
Altezza impianto:	2,60		Altezza spazio:	2,00
Profondità impianto:	0,050		Superficie spazio:	2,80
Lungh. elemento:	0,00		Numero spazi:	2
Altezza margine inf.:	0,60		Totale mq:	5,60
Distanze	Prima	Dopo	Collocazione	
Segnali di pericolo:		10,00	<input type="checkbox"/> cavalcavia	<input type="checkbox"/> FS
Segnali di indicazione:			<input type="checkbox"/> svincolo	<input type="checkbox"/> parapetto
Semafori:			<input type="checkbox"/> curva	<input type="checkbox"/> isola spartitraffico
Intersezioni:		10,00		
Gallerie:				
Altri impianti (temporanei):	<input type="checkbox"/>	25,00	<input type="checkbox"/>	
Marg. carreggiata:	2,50			
Dim. marciapiede:	2,00			
Edifici/Recinzioni:	10,00			
Ambito vincolato:				
Interferenza visiva:				
Impatto ambientale:				
Ostacolo alla vista di:				
Entità dell'interferenza:				
Conformità	Conforme			

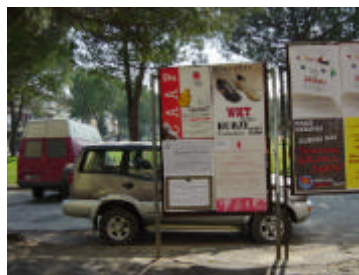

Intervento	Nessuno	Nessun intervento
------------	---------	-------------------

Indirizzo:	PERUGIA		N. ubicazione:	398
Zona urbana:	LEVANE		Zona tariffaria:	Normale
Categoria:	Cartello		Utilizzo:	PAI
Tipologia:	Stendardo		N. elementi:	1
Orientamento:	Parallelo		Tipo Strada:	f
Illuminazione:	Non luminoso		Zona di Piano:	Zona A2
Conservazione:	Arrugginito			
Lunghezza impianto:	1,70		Lunghezza spazio:	1,40
Altezza impianto:	2,90		Altezza spazio:	2,00
Profondità impianto:	0,050		Superficie spazio:	2,80
Lungh. elemento:	0,00		Numero spazi:	2
Altezza margine inf.:	0,90		Totale mq:	5,60
Distanze	Prima	Dopo	Collocazione	
Segnali di pericolo:		10,00	<input type="checkbox"/> cavalcavia	<input type="checkbox"/> FS
Segnali di indicazione:			<input type="checkbox"/> svincolo	<input type="checkbox"/> parapetto
Semafori:			<input type="checkbox"/> curva	<input type="checkbox"/> isola spartitraffico
Intersezioni:		10,00		
Gallerie:				
Altri impianti (temporanei):	<input type="checkbox"/>	25,00	<input type="checkbox"/>	
Marg. carreggiata:	2,50			
Dim. marciapiede:	2,00			
Edifici/Recinzioni:	10,00			
Ambito vincolato:				
Interferenza visiva:				
Impatto ambientale:				
Ostacolo alla vista di:				
Entità dell'interferenza:				
Conformità	Conforme			

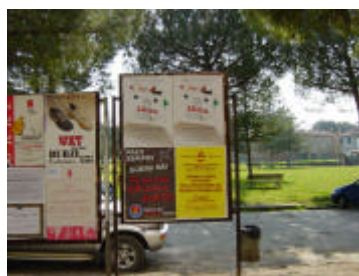

Intervento	Nessuno	Nessun intervento
------------	---------	-------------------

Indirizzo:	PERUGIA		N. ubicazione:	399
Zona urbana:	LEVANE		Zona tariffaria:	Normale
Categoria:	Cartello		Utilizzo:	PAC
Tipologia:	Stendardo		N. elementi:	1
Orientamento:	Parallelo		Tipo Strada:	f
Illuminazione:	Non luminoso		Zona di Piano:	Zona A2
Conservazione:	Buono			
Lunghezza impianto:	2,20		Lunghezza spazio:	2,00
Altezza impianto:	2,50		Altezza spazio:	1,40
Profondità impianto:	0,050		Superficie spazio:	2,80
Lungh. elemento:	0,00		Numero spazi:	2
Altezza margine inf.:	1,00		Totale mq:	5,60
Distanze	Prima	Dopo	Collocazione	
Segnali di pericolo:	5,00		<input type="checkbox"/> cavalcavia	<input type="checkbox"/> FS
Segnali di indicazione:			<input type="checkbox"/> svincolo	<input type="checkbox"/> parapetto
Semafori:			<input type="checkbox"/> curva	<input type="checkbox"/> isola spartitraffico
Intersezioni:				
Gallerie:				
Altri impianti (temporanei):	25,00	<input type="checkbox"/>		
Marg. carreggiata:	2,50			
Dim. marciapiede:	2,00			
Edifici/Recinzioni:	10,00			
Ambito vincolato:				
Interferenza visiva:				
Impatto ambientale:				
Ostacolo alla vista di:				
Entità dell'interferenza:				
Conformità	Reso conforme	-Prima segnali di pericolo o prescrizione		



Indirizzo:	PERUGIA		N. ubicazione:	400
Zona urbana:	LEVANE		Zona tariffaria:	Normale
Categoria:	Cartello		Utilizzo:	PAC
Tipologia:	Stendardo		N. elementi:	1
Orientamento:	Parallelo		Tipo Strada:	f
Illuminazione:	Non luminoso		Zona di Piano:	Zona A2
Conservazione:	Buono			
Lunghezza impianto:	2,20		Lunghezza spazio:	2,00
Altezza impianto:	2,50		Altezza spazio:	1,40
Profondità impianto:	0,050		Superficie spazio:	2,80
Lungh. elemento:	0,00		Numero spazi:	2
Altezza margine inf.:	1,00		Totale mq:	5,60
Distanze	Prima	Dopo	Collocazione	
Segnali di pericolo:	5,00		<input type="checkbox"/> cavalcavia	<input type="checkbox"/> FS
Segnali di indicazione:			<input type="checkbox"/> svincolo	<input type="checkbox"/> parapetto
Semafori:			<input type="checkbox"/> curva	<input type="checkbox"/> isola spartitraffico
Intersezioni:				
Gallerie:				
Altri impianti (temporanei):	25,00	<input type="checkbox"/>		
Marg. carreggiata:	2,50			
Dim. marciapiede:	2,00			
Edifici/Recinzioni:	10,00			
Ambito vincolato:				
Interferenza visiva:				
Impatto ambientale:				
Ostacolo alla vista di:				
Entità dell'interferenza:				
Conformità	Reso conforme	-Prima segnali di pericolo o prescrizione		
Intervento	Manutenzione	Impianto in area di sosta		



Indirizzo:	BOLOGNA	12 fronte	N. ubicazione:	401
Zona urbana:	LEVANE	Zona tariffaria:	Normale	
Categoria:	Cartello	Utilizzo:	PAC	
Tipologia:	Stendardo	N. elementi:	1	
Orientamento:	Parallelo	Tipo Strada:	f	
Illuminazione:	Non luminoso	Zona di Piano:	Zona A2	
Conservazione:	Buono			
Lunghezza impianto:	1,70	Lunghezza spazio:	1,40	
Altezza impianto:	2,90	Altezza spazio:	2,00	
Profondità impianto:	0,050	Superficie spazio:	2,80	
Lungh. elemento:	0,00	Numero spazi:	2	
Altezza margine inf.:	0,90	Totale mq:	5,60	
Distanze	Prima	Dopo	Collocazione	
Segnali di pericolo:		10,00	<input type="checkbox"/> cavalcavia <input type="checkbox"/> FS	
Segnali di indicazione:			<input type="checkbox"/> svincolo <input type="checkbox"/> parapetto	
Semafori:			<input type="checkbox"/> curva <input type="checkbox"/> isola spartitraffico	
Intersezioni:		10,00		
Gallerie:				
Altri impianti (temporanei):	<input type="checkbox"/>	<input type="checkbox"/>		
Marg. carreggiata:	1,00			
Dim. marciapiede:				
Edifici/Recinzioni:	10,00			
Ambito vincolato:				
Interferenza visiva:				
Impatto ambientale:				
Ostacolo alla vista di:				
Entità dell'interferenza:				
Conformità	Conforme			



Intervento	Nessuno	Nessun intervento
------------	---------	-------------------

Indirizzo:	MILANO	23 fronte	N. ubicazione:	402
Zona urbana:	LEVANE	Zona tariffaria:	Normale	
Categoria:	Cartello	Utilizzo:	PAC	
Tipologia:	Stendardo	N. elementi:	1	
Orientamento:	Ortagonale	Tipo Strada:	f	
Illuminazione:	Non luminoso	Zona di Piano:	Zona A2	
Conservazione:	Buono			
Lunghezza impianto:	1,70	Lunghezza spazio:	1,40	
Altezza impianto:	2,90	Altezza spazio:	2,00	
Profondità impianto:	0,050	Superficie spazio:	2,80	
Lungh. elemento:	0,00	Numero spazi:	2	
Altezza margine inf.:	0,90	Totale mq:	5,60	
Distanze	Prima	Dopo	Collocazione	
Segnali di pericolo:	15,00		<input type="checkbox"/> cavalcavia <input type="checkbox"/> FS	
Segnali di indicazione:			<input type="checkbox"/> svincolo <input type="checkbox"/> parapetto	
Semafori:			<input type="checkbox"/> curva <input type="checkbox"/> isola spartitraffico	
Intersezioni:				
Gallerie:				
Altri impianti (temporanei):	<input type="checkbox"/>	<input type="checkbox"/>		
Marg. carreggiata:	2,50			
Dim. marciapiede:	2,00			
Edifici/Recinzioni:	1,50			
Ambito vincolato:				
Interferenza visiva:				
Impatto ambientale:				
Ostacolo alla vista di:				
Entità dell'interferenza:				
Conformità	Reso conforme	-Prima segnali di pericolo o prescrizione		



Intervento	Spostamento	Precedere spostamento a m 15 dall'incrosio
------------	-------------	--

Indirizzo:	DELLA FIERA	25 fronte	N. ubicazione:	403
Zona urbana:	LEVANE	Zona tariffaria:	Normale	
Categoria:	Cartello	Utilizzo:	PAC	
Tipologia:	Stendardo	N. elementi:	1	
Orientamento:	Ortogonale	Tipo Strada:	f	
Illuminazione:	Non luminoso	Zona di Piano:	Zona A1	
Conservazione:	Buono			
Lunghezza impianto:	2,20	Lunghezza spazio:	2,00	
Altezza impianto:	2,50	Altezza spazio:	1,40	
Profondità impianto:	0,050	Superficie spazio:	2,80	
Lungh. elemento:	0,00	Numero spazi:	2	
Altezza margine inf.:	1,00	Totale mq:	5,60	
Distanze	Prima	Dopo	Collocazione	
Segnali di pericolo:			<input type="checkbox"/> cavalcavia <input type="checkbox"/> FS	
Segnali di indicazione:			<input type="checkbox"/> svincolo <input type="checkbox"/> parapetto	
Semafori:			<input type="checkbox"/> curva <input type="checkbox"/> isola spartitraffico	
Intersezioni:				
Gallerie:				
Altri impianti (temporanei):	<input type="checkbox"/>	<input type="checkbox"/>		
Marg. carreggiata:	2,20			
Dim. marciapiede:	2,00			
Edifici/Recinzioni:	10,00			
Ambito vincolato:				
Interferenza visiva:				
Impatto ambientale:				
Ostacolo alla vista di:				
Entità dell'interferenza:				
Conformità	Conforme			



Intervento	Nessuno	Nessun intervento
------------	---------	-------------------

Indirizzo:	14 LUGLIO	15 lato	N. ubicazione:	404
Zona urbana:	LEVANE	Zona tariffaria:	Normale	
Categoria:	Insegna	Utilizzo:	PE	
Tipologia:	Insegna pubblicitaria	N. elementi:	1	
Orientamento:	Ortogonale	Tipo Strada:	f	
Illuminazione:	Luminoso	Zona di Piano:	Zona A2	
Conservazione:	Buono			
Lunghezza impianto:	0,50	Lunghezza spazio:	0,50	
Altezza impianto:	4,50	Altezza spazio:	1,50	
Profondità impianto:	0,200	Superficie spazio:	0,75	
Lungh. elemento:	0,00	Numero spazi:	2	
Altezza margine inf.:	3,00	Totale mq:	1,50	
Distanze	Prima	Dopo	Collocazione	
Segnali di pericolo:		10,00	<input type="checkbox"/> cavalcavia <input type="checkbox"/> FS	
Segnali di indicazione:			<input type="checkbox"/> svincolo <input type="checkbox"/> parapetto	
Semafori:			<input type="checkbox"/> curva <input type="checkbox"/> isola spartitraffico	
Intersezioni:	0,00			
Gallerie:				
Altri impianti (temporanei):	<input type="checkbox"/>	<input type="checkbox"/>		
Marg. carreggiata:	1,80			
Dim. marciapiede:	1,30			
Edifici/Recinzioni:	0,00			
Ambito vincolato:				
Interferenza visiva:				
Impatto ambientale:				
Ostacolo alla vista di:				
Entità dell'interferenza:				
Conformità	Non conforme	-Illuminazione non ammessa -Prima di intersezioni -Formato non previsto		
Intervento	Rimozione	Rimozione		



Indirizzo:	14 LUGLIO	2B fronte	N. ubicazione:	405
Zona urbana:	LEVANE	Zona tariffaria:	Normale	
Categoria:	Cartello	Utilizzo:	PAC	
Tipologia:	Stendardo	N. elementi:	1	
Orientamento:	Parallelo	Tipo Strada:	f	
Illuminazione:	Non luminoso	Zona di Piano:	Zona A1	
Conservazione:	Buono			
Lunghezza impianto:	1,70	Lunghezza spazio:	1,40	
Altezza impianto:	3,00	Altezza spazio:	2,00	
Profondità impianto:	0,050	Superficie spazio:	2,80	
Lungh. elemento:	0,00	Numero spazi:	1	
Altezza margine inf.:	1,00	Totale mq:	2,80	
Distanze	Prima	Dopo	Collocazione	
Segnali di pericolo:		10,00	<input type="checkbox"/> cavalcavia <input type="checkbox"/> FS	
Segnali di indicazione:			<input type="checkbox"/> svincolo <input type="checkbox"/> parapetto	
Semafori:			<input type="checkbox"/> curva <input type="checkbox"/> isola spartitraffico	
Intersezioni:	25,00	10,00		
Gallerie:				
Altri impianti (temporanei):	<input type="checkbox"/>	<input type="checkbox"/>		
Marg. carreggiata:	2,20			
Dim. marciapiede:	2,00			
Edifici/Recinzioni:	0,20			
Ambito vincolato:				
Interferenza visiva:				
Impatto ambientale:				
Ostacolo alla vista di:				
Entità dell'interferenza:				
Conformità	Conforme			



Intervento	Nessuno	Nessun intervento
------------	---------	-------------------

Indirizzo:	2 GIUGNO	17 lato	N. ubicazione:	406
Zona urbana:	LEVANE	Zona tariffaria:	Normale	
Categoria:	Impianto pubblicitario di servizi	Utilizzo:	PE	
Tipologia:	Quadro Toponomastico	N. elementi:	1	
Orientamento:	Parallelo	Tipo Strada:	d	
Illuminazione:	Non luminoso	Zona di Piano:	Zona A1	
Conservazione:	Buono			
Lunghezza impianto:	2,10	Lunghezza spazio:	0,50	
Altezza impianto:	2,90	Altezza spazio:	0,70	
Profondità impianto:	0,050	Superficie spazio:	0,35	
Lungh. elemento:	0,00	Numero spazi:	7	
Altezza margine inf.:	0,90	Totale mq:	2,45	
Distanze	Prima	Dopo	Collocazione	
Segnali di pericolo:	10,00		<input type="checkbox"/> cavalcavia <input type="checkbox"/> FS	
Segnali di indicazione:	10,00		<input type="checkbox"/> svincolo <input type="checkbox"/> parapetto	
Semafori:	10,00		<input type="checkbox"/> curva <input type="checkbox"/> isola spartitraffico	
Intersezioni:	5,00	10,00		
Gallerie:				
Altri impianti (temporanei):	<input type="checkbox"/>	<input type="checkbox"/>		
Marg. carreggiata:	3,50			
Dim. marciapiede:				
Edifici/Recinzioni:	10,00			
Ambito vincolato:				
Interferenza visiva:				
Impatto ambientale:				
Ostacolo alla vista di:				
Entità dell'interferenza:				
Conformità	Non conforme	-Prima impianti semaforici -Prima di intersezioni -Dopo intersezioni - Prima segnali di pericolo o prescrizione -Prima segnali di indicazione		
Intervento	Rimozione	Rimozione		

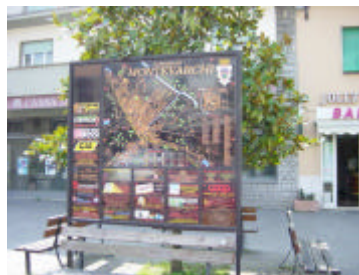

Indirizzo:	LEONA	37 fronte	N. ubicazione:	407
Zona urbana:	LEVANE	Zona tariffaria:	Normale	
Categoria:	Insegna	Utilizzo:	PE	
Tipologia:	Insegna pubblicitaria	N. elementi:	1	
Orientamento:	Inclinato	Tipo Strada:	d	
Illuminazione:	Non luminoso	Zona di Piano:	Zona A1	
Conservazione:	Buono			
Lunghezza impianto:	0,90	Lunghezza spazio:	0,90	
Altezza impianto:	2,90	Altezza spazio:	0,90	
Profondità impianto:	0,000	Superficie spazio:	0,81	
Lungh. elemento:	0,00	Numero spazi:	1	
Altezza margine inf.:	2,00	Totale mq:	0,81	
Distanze	Prima	Dopo	Collocazione	
Segnali di pericolo:	10,00	5,00	<input type="checkbox"/> cavalcavia <input type="checkbox"/> FS	
Segnali di indicazione:			<input type="checkbox"/> svincolo <input type="checkbox"/> parapetto	
Semafori:			<input type="checkbox"/> curva <input type="checkbox"/> isola spartitraffico	
Intersezioni:	0,00			
Gallerie:				
Altri impianti (temporanei):	0,00	<input type="checkbox"/>	<input type="checkbox"/>	
Marg. carreggiata:	2,00			
Dim. marciapiede:	1,80			
Edifici/Recinzioni:	0,00			
Ambito vincolato:				
Interferenza visiva:				
Impatto ambientale:				
Ostacolo alla vista di:				
Entità dell'interferenza:				
Conformità	Non conforme	-Prima di intersezioni -Prima segnali di pericolo o prescrizione -Dopo segnali di pericolo o prescrizione -Altri impianti prima -Formato non		
Intervento	Rimozione	Rimozione		



Indirizzo:	CAPOSELVI	44 lato	N. ubicazione:	408
Zona urbana:	CAPOSELVI	Zona tariffaria:	Normale	
Categoria:	Impianto di pubblicità o propag	Utilizzo:	PAI	
Tipologia:	Tabella affissionale	N. elementi:	1	
Orientamento:	Parallelo	Tipo Strada:	f	
Illuminazione:	Non luminoso	Zona di Piano:	Zona A1	
Conservazione:	Arrugginito			
Lunghezza impianto:	2,10	Lunghezza spazio:	2,00	
Altezza impianto:	1,40	Altezza spazio:	1,40	
Profondità impianto:	0,050	Superficie spazio:	2,80	
Lungh. elemento:	0,00	Numero spazi:	1	
Altezza margine inf.:	0,80	Totale mq:	2,80	
Distanze	Prima	Dopo	Collocazione	
Segnali di pericolo:			<input type="checkbox"/> cavalcavia <input type="checkbox"/> FS	
Segnali di indicazione:			<input type="checkbox"/> svincolo <input type="checkbox"/> parapetto	
Semafori:			<input type="checkbox"/> curva <input type="checkbox"/> isola spartitraffico	
Intersezioni:				
Gallerie:				
Altri impianti (temporanei):		<input type="checkbox"/>	<input type="checkbox"/>	
Marg. carreggiata:	0,50			
Dim. marciapiede:				
Edifici/Recinzioni:	0,00			
Ambito vincolato:				
Interferenza visiva:				
Impatto ambientale:				
Ostacolo alla vista di:				
Entità dell'interferenza:				
Conformità	Conforme			
Intervento	Nessuno	Nessun intervento		



Indirizzo:	NUSENNA	43 fronte	N. ubicazione:	409
Zona urbana:	MERCATALE	Zona tariffaria:	Normale	
Categoria:	Pubblicità temporanea	Utilizzo:	PAC	
Tipologia:	Tabella affissionale	N. elementi:	1	
Orientamento:	Parallelo	Tipo Strada:	f	
Illuminazione:	Non luminoso	Zona di Piano:	Zona A2	
Conservazione:	Buono			
Lunghezza impianto:	3,50	Lunghezza spazio:	1,00	
Altezza impianto:	1,40	Altezza spazio:	1,40	
Profondità impianto:	0,000	Superficie spazio:	1,40	
Lungh. elemento:	0,00	Numero spazi:	1	
Altezza margine inf.:	0,80	Totale mq:	1,40	

Distanze	Prima	Dopo
Segnali di pericolo:	0,00	
Segnali di indicazione:		
Semafori:		
Intersezioni:	0,00	
Gallerie:		
Altri impianti (temporanei):	<input type="checkbox"/>	<input type="checkbox"/>
Marg. carreggiata:	1,00	
Dim. marciapiede:		
Edifici/Recinzioni:	0,00	
Ambito vincolato:		
Interferenza visiva:		
Impatto ambientale:		
Ostacolo alla vista di:		
Entità dell'interferenza:		
Conformità	Reso conforme	-Prima di intersezioni

Collocazione	
<input type="checkbox"/> cavalcavia	<input type="checkbox"/> FS
<input type="checkbox"/> svincolo	<input type="checkbox"/> parapetto
<input type="checkbox"/> curva	<input type="checkbox"/> isola spartitraffico



Intervento	Sostituzione	Prevedere inserimento 1 tabella 100x140
------------	--------------	---

Indirizzo:	UBERTINI	127 fronte	N. ubicazione:	410
Zona urbana:	MERCATALE	Zona tariffaria:	Normale	
Categoria:	Cartello	Utilizzo:	PAI	
Tipologia:	Stendardo	N. elementi:	1	
Orientamento:	Parallelo	Tipo Strada:	f	
Illuminazione:	Non luminoso	Zona di Piano:	Zona A1	
Conservazione:	Buono			
Lunghezza impianto:	1,70	Lunghezza spazio:	1,40	
Altezza impianto:	2,90	Altezza spazio:	2,00	
Profondità impianto:	0,050	Superficie spazio:	2,80	
Lungh. elemento:	0,00	Numero spazi:	1	
Altezza margine inf.:	0,90	Totale mq:	2,80	

Distanze	Prima	Dopo
Segnali di pericolo:		
Segnali di indicazione:	10,00	2,00
Semafori:		
Intersezioni:		10,00
Gallerie:		15,00
Altri impianti (temporanei):	<input type="checkbox"/>	<input type="checkbox"/>
Marg. carreggiata:	0,90	
Dim. marciapiede:		
Edifici/Recinzioni:	0,10	
Ambito vincolato:		
Interferenza visiva:		
Impatto ambientale:		
Ostacolo alla vista di:		
Entità dell'interferenza:		
Conformità	Conforme	

Collocazione	
<input type="checkbox"/> cavalcavia	<input type="checkbox"/> FS
<input type="checkbox"/> svincolo	<input type="checkbox"/> parapetto
<input type="checkbox"/> curva	<input type="checkbox"/> isola spartitraffico



Intervento	Nessuno	Nessun intervento
------------	---------	-------------------

Indirizzo:	UBERTINI	132 lato	N. ubicazione:	411
Zona urbana:	MERCATALE	Zona tariffaria:	Normale	
Categoria:	Impianto di pubblicità o propag	Utilizzo:	PE	
Tipologia:	Vetrina	N. elementi:	1	
Orientamento:	Parallelo	Tipo Strada:	f	
Illuminazione:	Non luminoso	Zona di Piano:	Zona A1	
Conservazione:	Buono			
Lunghezza impianto:	1,20	Lunghezza spazio:	1,20	
Altezza impianto:	1,80	Altezza spazio:	0,90	
Profondità impianto:	0,050	Superficie spazio:	1,08	
Lungh. elemento:	0,00	Numero spazi:	1	
Altezza margine inf.:	0,90	Totale mq:	1,08	

Distanze	Prima	Dopo
Segnali di pericolo:		
Segnali di indicazione:		
Semafori:		
Intersezioni:		
Gallerie:		
Altri impianti (temporanei):	<input type="checkbox"/>	0,00 <input checked="" type="checkbox"/>
Marg. carreggiata:	1,00	
Dim. marciapiede:		
Edifici/Recinzioni:	0,00	
Ambito vincolato:		
Interferenza visiva:		
Impatto ambientale:		
Ostacolo alla vista di:		
Entità dell'interferenza:		
Conformità	Non conforme	-Utilizzo non ammesso -Altri impianti dopo -Formato non previsto

Collocazione	
<input type="checkbox"/> cavalcavia	<input type="checkbox"/> FS
<input type="checkbox"/> svincolo	<input type="checkbox"/> parapetto
<input type="checkbox"/> curva	<input type="checkbox"/> isola spartitraffico



Intervento	Rimozione	Rimozione
------------	-----------	-----------

Indirizzo:	UBERTINI	132 lato	N. ubicazione:	412
Zona urbana:	MERCATALE	Zona tariffaria:	Normale	
Categoria:	Pubblicità temporanea	Utilizzo:	PAC	
Tipologia:	Tabella affissionale	N. elementi:	1	
Orientamento:	Parallelo	Tipo Strada:	f	
Illuminazione:	Non luminoso	Zona di Piano:	Zona A1	
Conservazione:	Buono			
Lunghezza impianto:	2,00	Lunghezza spazio:	1,40	
Altezza impianto:	2,00	Altezza spazio:	2,00	
Profondità impianto:	0,000	Superficie spazio:	2,80	
Lungh. elemento:	0,00	Numero spazi:	1	
Altezza margine inf.:	1,50	Totale mq:	2,80	

Distanze	Prima	Dopo
Segnali di pericolo:		
Segnali di indicazione:		
Semafori:		
Intersezioni:		
Gallerie:		
Altri impianti (temporanei):	<input type="checkbox"/>	<input type="checkbox"/>
Marg. carreggiata:	1,00	
Dim. marciapiede:		
Edifici/Recinzioni:	0,00	
Ambito vincolato:		
Interferenza visiva:		
Impatto ambientale:		
Ostacolo alla vista di:		
Entità dell'interferenza:		
Conformità	Conforme	

Collocazione	
<input type="checkbox"/> cavalcavia	<input type="checkbox"/> FS
<input type="checkbox"/> svincolo	<input type="checkbox"/> parapetto
<input type="checkbox"/> curva	<input type="checkbox"/> isola spartitraffico



Intervento	Sostituzione	Prevedere inserimento tabella 140x200
------------	--------------	---------------------------------------

Indirizzo:	CAPOSELVI	149 fronte	N. ubicazione:	413
Zona urbana:	MERCATALE	Zona tariffaria:	Normale	
Categoria:	Pubblicità temporanea	Utilizzo:	AN	
Tipologia:	Pubblicità varia	N. elementi:	1	
Orientamento:	Parallelo	Tipo Strada:	f	
Illuminazione:	Non luminoso	Zona di Piano:	Zona A2	
Conservazione:	Buono			
Lunghezza impianto:	0,70	Lunghezza spazio:	0,70	
Altezza impianto:	1,30	Altezza spazio:	0,50	
Profondità impianto:	0,000	Superficie spazio:	0,35	
Lungh. elemento:	0,00	Numero spazi:	1	
Altezza margine inf.:	0,80	Totale mq:	0,35	
Distanze	Prima	Dopo	Collocazione	
Segnali di pericolo:			<input type="checkbox"/> cavalcavia <input type="checkbox"/> FS	
Segnali di indicazione:	10,00	10,00	<input type="checkbox"/> svincolo <input type="checkbox"/> parapetto	
Semafori:			<input type="checkbox"/> curva <input type="checkbox"/> isola spartitraffico	
Intersezioni:	0,00	0,00		
Gallerie:				
Altri impianti (temporanei):	<input type="checkbox"/>	<input type="checkbox"/>		
Marg. carreggiata:	1,00			
Dim. marciapiede:				
Edifici/Recinzioni:	0,00			
Ambito vincolato:				
Interferenza visiva:				
Impatto ambientale:				
Ostacolo alla vista di:				
Entità dell'interferenza:				
Conformità	Non conforme	-Utilizzo non ammesso -Prima di intersezioni -Dopo intersezioni - Impianto non ammesso -Formato non previsto		
Intervento	Rimozione	Rimozione		



Indirizzo:	S.C. PER MONCIONI	144 lato	N. ubicazione:	414
Zona urbana:	MONCIONI	Zona tariffaria:	Normale	
Categoria:	Pubblicità temporanea	Utilizzo:	AN	
Tipologia:	Pubblicità varia	N. elementi:	1	
Orientamento:	Parallelo	Tipo Strada:	f	
Illuminazione:	Non luminoso	Zona di Piano:	Zona A2	
Conservazione:	Buono			
Lunghezza impianto:	0,70	Lunghezza spazio:	0,70	
Altezza impianto:	1,30	Altezza spazio:	0,50	
Profondità impianto:	0,000	Superficie spazio:	0,35	
Lungh. elemento:	0,00	Numero spazi:	1	
Altezza margine inf.:	0,80	Totale mq:	0,35	
Distanze	Prima	Dopo	Collocazione	
Segnali di pericolo:	0,00		<input type="checkbox"/> cavalcavia <input type="checkbox"/> FS	
Segnali di indicazione:			<input type="checkbox"/> svincolo <input type="checkbox"/> parapetto	
Semafori:			<input type="checkbox"/> curva <input type="checkbox"/> isola spartitraffico	
Intersezioni:	0,00	0,00		
Gallerie:				
Altri impianti (temporanei):	<input type="checkbox"/>	<input type="checkbox"/>		
Marg. carreggiata:	0,50			
Dim. marciapiede:				
Edifici/Recinzioni:	0,00			
Ambito vincolato:				
Interferenza visiva:				
Impatto ambientale:				
Ostacolo alla vista di:				
Entità dell'interferenza:				
Conformità	Non conforme	-Utilizzo non ammesso -Prima di intersezioni -Dopo intersezioni - Impianto non ammesso -Formato non previsto		
Intervento	Rimozione	Rimozione		



Indirizzo:	S.C. DI RICASOLI	9 fronte	N. ubicazione:	415
Zona urbana:	CENTRO	Zona tariffaria:	Normale	
Categoria:	Pubblicità temporanea	Utilizzo:	AN	
Tipologia:	Pubblicità varia	N. elementi:	1	
Orientamento:	Parallelo	Tipo Strada:	f	
Illuminazione:	Non luminoso	Zona di Piano:	Zona A2	
Conservazione:	Buono			
Lunghezza impianto:	0,00	Lunghezza spazio:	0,70	
Altezza impianto:	0,00	Altezza spazio:	0,50	
Profondità impianto:	0,000	Superficie spazio:	0,35	
Lungh. elemento:	0,00	Numero spazi:	1	
Altezza margine inf.:	1,50	Totale mq:	0,35	

Distanze	Prima	Dopo
Segnali di pericolo:		
Segnali di indicazione:		
Semafori:		
Intersezioni:		
Gallerie:		
Altri impianti (temporanei):	<input type="checkbox"/>	<input type="checkbox"/>
Marg. carreggiata:	1,20	
Dim. marciapiede:		
Edifici/Recinzioni:	0,00	
Ambito vincolato:		
Interferenza visiva:		
Impatto ambientale:		
Ostacolo alla vista di:		
Entità dell'interferenza:		

Collocazione	
<input type="checkbox"/> cavalcavia	<input type="checkbox"/> FS
<input checked="" type="checkbox"/> svincolo	<input type="checkbox"/> parapetto
<input type="checkbox"/> curva	<input type="checkbox"/> isola spartitraffico



Conformità	Non conforme	-Utilizzo non ammesso -Impianto in presenza di svincolo -Impianto non ammesso -Formato non previsto
Intervento	Rimozione	Rimozione

Indirizzo:	BURZAGLI	218 fronte	N. ubicazione:	416
Zona urbana:	CENTRO	Zona tariffaria:	Normale	
Categoria:	Cartello	Utilizzo:	PE	
Tipologia:	Cartello stradale	N. elementi:	1	
Orientamento:	Ortogonale	Tipo Strada:	f	
Illuminazione:	Non luminoso	Zona di Piano:	Zona A1	
Conservazione:	Buono			
Lunghezza impianto:	3,40	Lunghezza spazio:	3,00	
Altezza impianto:	3,00	Altezza spazio:	1,50	
Profondità impianto:	0,200	Superficie spazio:	4,50	
Lungh. elemento:	0,00	Numero spazi:	1	
Altezza margine inf.:	1,50	Totale mq:	4,50	

Distanze	Prima	Dopo
Segnali di pericolo:		
Segnali di indicazione:		
Semafori:		
Intersezioni:		
Gallerie:		
Altri impianti (temporanei):	<input type="checkbox"/>	<input type="checkbox"/>
Marg. carreggiata:	8,50	
Dim. marciapiede:		
Edifici/Recinzioni:	0,50	
Ambito vincolato:		
Interferenza visiva:		
Impatto ambientale:		
Ostacolo alla vista di:		
Entità dell'interferenza:		

Collocazione	
<input type="checkbox"/> cavalcavia	<input type="checkbox"/> FS
<input type="checkbox"/> svincolo	<input type="checkbox"/> parapetto
<input type="checkbox"/> curva	<input type="checkbox"/> isola spartitraffico

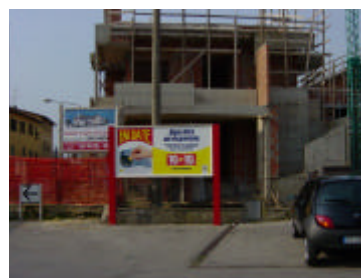

Conformità	Reso conforme	-Formato non ammesso
Intervento	Nessuno	Impianto in stazione carburante

Indirizzo:	BURZAGLI	198 fronte	N. ubicazione:	417
Zona urbana:	CENTRO	Zona tariffaria:	Normale	
Categoria:	Cartello	Utilizzo:	PE	
Tipologia:	Cartello stradale	N. elementi:	1	
Orientamento:	Ortagonale	Tipo Strada:	f	
Illuminazione:	Non luminoso	Zona di Piano:	Zona A1	
Conservazione:	Buono			
Lunghezza impianto:	3,40	Lunghezza spazio:	3,00	
Altezza impianto:	3,00	Altezza spazio:	1,50	
Profondità impianto:	0,200	Superficie spazio:	4,50	
Lungh. elemento:	0,00	Numero spazi:	2	
Altezza margine inf.:	1,50	Totale mq:	9,00	

Distanze	Prima	Dopo
Segnali di pericolo:		
Segnali di indicazione:		
Semafori:		
Intersezioni:		
Gallerie:		
Altri impianti (temporanei):	<input type="checkbox"/>	<input type="checkbox"/>
Marg. carreggiata:	12,00	
Dim. marciapiede:		
Edifici/Recinzioni:	0,50	
Ambito vincolato:		
Interferenza visiva:		
Impatto ambientale:		
Ostacolo alla vista di:		
Entità dell'interferenza:		

Collocazione	
<input type="checkbox"/> cavalcavia	<input type="checkbox"/> FS
<input type="checkbox"/> svincolo	<input type="checkbox"/> parapetto
<input type="checkbox"/> curva	<input type="checkbox"/> isola spartitraffico



Conformità	Reso conforme	-Formato non ammesso
Intervento	Nessuno	Impianto in stazione carburante

Indirizzo:	LEOPARDI	N. ubicazione:	418
Zona urbana:	CENTRO	Zona tariffaria:	Normale
Categoria:	Cartello	Utilizzo:	PAC
Tipologia:	Stendardo	N. elementi:	1
Orientamento:	Parallelo	Tipo Strada:	f
Illuminazione:	Non luminoso	Zona di Piano:	Zona A3
Conservazione:	Buono		
Lunghezza impianto:	1,50	Lunghezza spazio:	1,40
Altezza impianto:	2,80	Altezza spazio:	2,00
Profondità impianto:	0,100	Superficie spazio:	2,80
Lungh. elemento:	1,50	Numero spazi:	1
Altezza margine inf.:	0,80	Totale mq:	2,80

Distanze	Prima	Dopo
Segnali di pericolo:		
Segnali di indicazione:		
Semafori:		
Intersezioni:		
Gallerie:		
Altri impianti (temporanei):	<input type="checkbox"/>	<input type="checkbox"/>
Marg. carreggiata:	0,75	
Dim. marciapiede:	1,50	
Edifici/Recinzioni:	3,25	
Ambito vincolato:	Riferimento Planimetrico 3	
Interferenza visiva:		
Impatto ambientale:		
Ostacolo alla vista di:		
Entità dell'interferenza:		

Collocazione	
<input type="checkbox"/> cavalcavia	<input type="checkbox"/> FS
<input type="checkbox"/> svincolo	<input type="checkbox"/> parapetto
<input type="checkbox"/> curva	<input type="checkbox"/> isola spartitraffico



Conformità	Conforme	
Intervento	Nuova Installazione	Nuova Installazione

Indirizzo:	LEOPARDI		N. ubicazione:	419
Zona urbana:	CENTRO	Zona tariffaria:	Normale	
Categoria:	Cartello	Utilizzo:	PAC	
Tipologia:	Stendardo	N. elementi:	1	
Orientamento:	Parallelo	Tipo Strada:	f	
Illuminazione:	Non luminoso	Zona di Piano:	Zona A3	
Conservazione:	Buono			
Lunghezza impianto:	1,50	Lunghezza spazio:	1,40	
Altezza impianto:	2,80	Altezza spazio:	2,00	
Profondità impianto:	0,100	Superficie spazio:	2,80	
Lungh. elemento:	1,50	Numero spazi:	1	
Altezza margine inf.:	0,80	Totale mq:	2,80	
Distanze	Prima	Dopo	Collocazione	
Segnali di pericolo:			<input type="checkbox"/> cavalcavia <input type="checkbox"/> FS	
Segnali di indicazione:			<input type="checkbox"/> svincolo <input type="checkbox"/> parapetto	
Semafori:			<input type="checkbox"/> curva <input type="checkbox"/> isola spartitraffico	
Intersezioni:				
Gallerie:				
Altri impianti (temporanei):	<input type="checkbox"/>	<input type="checkbox"/>		
Marg. carreggiata:	0,75			
Dim. marciapiede:	1,50			
Edifici/Recinzioni:	3,25			
Ambito vincolato:	Riferimento Planimetrico 3			
Interferenza visiva:				
Impatto ambientale:				
Ostacolo alla vista di:				
Entità dell'interferenza:				
Conformità	Conforme			



Intervento Nuova Installazione Nuova Installazione

Indirizzo:	LEOPARDI		N. ubicazione:	420
Zona urbana:	CENTRO	Zona tariffaria:	Normale	
Categoria:	Cartello	Utilizzo:	PAC	
Tipologia:	Stendardo	N. elementi:	1	
Orientamento:	Parallelo	Tipo Strada:	f	
Illuminazione:	Non luminoso	Zona di Piano:	Zona A3	
Conservazione:	Buono			
Lunghezza impianto:	1,50	Lunghezza spazio:	1,40	
Altezza impianto:	2,80	Altezza spazio:	2,00	
Profondità impianto:	0,100	Superficie spazio:	2,80	
Lungh. elemento:	1,50	Numero spazi:	1	
Altezza margine inf.:	0,80	Totale mq:	2,80	
Distanze	Prima	Dopo	Collocazione	
Segnali di pericolo:			<input type="checkbox"/> cavalcavia <input type="checkbox"/> FS	
Segnali di indicazione:			<input type="checkbox"/> svincolo <input type="checkbox"/> parapetto	
Semafori:			<input type="checkbox"/> curva <input type="checkbox"/> isola spartitraffico	
Intersezioni:				
Gallerie:				
Altri impianti (temporanei):	<input type="checkbox"/>	<input type="checkbox"/>		
Marg. carreggiata:	0,75			
Dim. marciapiede:	1,50			
Edifici/Recinzioni:	3,25			
Ambito vincolato:	Riferimento Planimetrico 3			
Interferenza visiva:				
Impatto ambientale:				
Ostacolo alla vista di:				
Entità dell'interferenza:				
Conformità	Conforme			



Intervento Nuova Installazione Nuova Installazione

Indirizzo:	LEOPARDI		N. ubicazione:	421
Zona urbana:	CENTRO	Zona tariffaria:	Normale	
Categoria:	Cartello	Utilizzo:	PAC	
Tipologia:	Stendardo	N. elementi:	1	
Orientamento:	Parallelo	Tipo Strada:	f	
Illuminazione:	Non luminoso	Zona di Piano:	Zona A3	
Conservazione:	Buono			
Lunghezza impianto:	1,50	Lunghezza spazio:	1,40	
Altezza impianto:	2,80	Altezza spazio:	2,00	
Profondità impianto:	0,100	Superficie spazio:	2,80	
Lungh. elemento:	1,50	Numero spazi:	1	
Altezza margine inf.:	0,80	Totale mq:	2,80	
Distanze	Prima	Dopo	Collocazione	
Segnali di pericolo:			<input type="checkbox"/> cavalcavia <input type="checkbox"/> FS	
Segnali di indicazione:			<input type="checkbox"/> svincolo <input type="checkbox"/> parapetto	
Semafori:			<input type="checkbox"/> curva <input type="checkbox"/> isola spartitraffico	
Intersezioni:				
Gallerie:				
Altri impianti (temporanei):	<input type="checkbox"/>	<input type="checkbox"/>		
Marg. carreggiata:	0,75			
Dim. marciapiede:	1,50			
Edifici/Recinzioni:	3,25			
Ambito vincolato:	Riferimento Planimetrico 3			
Interferenza visiva:				
Impatto ambientale:				
Ostacolo alla vista di:				
Entità dell'interferenza:				
Conformità	Conforme			

Intervento	Nuova Installazione	Nuova Installazione
------------	---------------------	---------------------

Indirizzo:	CAVOUR		N. ubicazione:	422
Zona urbana:	CENTRO	Zona tariffaria:	Normale	
Categoria:	Cartello	Utilizzo:	PAC	
Tipologia:	Poster	N. elementi:	1	
Orientamento:	Parallelo	Tipo Strada:	d	
Illuminazione:	Non luminoso	Zona di Piano:	Zona A2	
Conservazione:	Buono			
Lunghezza impianto:	6,10	Lunghezza spazio:	6,00	
Altezza impianto:	3,10	Altezza spazio:	3,00	
Profondità impianto:	5,100	Superficie spazio:	18,00	
Lungh. elemento:	6,10	Numero spazi:	1	
Altezza margine inf.:	2,00	Totale mq:	18,00	
Distanze	Prima	Dopo	Collocazione	
Segnali di pericolo:			<input type="checkbox"/> cavalcavia <input type="checkbox"/> FS	
Segnali di indicazione:			<input type="checkbox"/> svincolo <input type="checkbox"/> parapetto	
Semafori:			<input type="checkbox"/> curva <input type="checkbox"/> isola spartitraffico	
Intersezioni:	888,00	888,00		
Gallerie:				
Altri impianti (temporanei):	<input type="checkbox"/>	<input type="checkbox"/>		
Marg. carreggiata:	10,00			
Dim. marciapiede:	0,00			
Edifici/Recinzioni:	888,00			
Ambito vincolato:	Riferimento Planimetrico 7			
Interferenza visiva:				
Impatto ambientale:				
Ostacolo alla vista di:				
Entità dell'interferenza:				
Conformità	Conforme			

Intervento	Nuova Installazione	Nuova Installazione
------------	---------------------	---------------------

Indirizzo:	CAVOUR	N. ubicazione:	423
Zona urbana:	CENTRO	Zona tariffaria:	Normale
Categoria:	Cartello	Utilizzo:	PAC
Tipologia:	Poster	N. elementi:	1
Orientamento:	Inclinato	Tipo Strada:	d
Illuminazione:	Non luminoso	Zona di Piano:	Zona A2
Conservazione:	Buono		
Lunghezza impianto:	6,10	Lunghezza spazio:	6,00
Altezza impianto:	3,10	Altezza spazio:	3,00
Profondità impianto:	5,100	Superficie spazio:	18,00
Lungh. elemento:	6,10	Numero spazi:	1
Altezza margine inf.:	2,00	Totale mq:	18,00
Distanze	Prima	Dopo	Collocazione
Segnali di pericolo:			<input type="checkbox"/> cavalcavia <input type="checkbox"/> FS
Segnali di indicazione:	60,00		<input type="checkbox"/> svincolo <input type="checkbox"/> parapetto
Semafori:			<input type="checkbox"/> curva <input type="checkbox"/> isola spartitraffico
Intersezioni:			
Gallerie:			
Altri impianti (temporanei):	<input type="checkbox"/>	<input type="checkbox"/>	
Marg. carreggiata:	10,00		
Dim. marciapiede:	0,00		
Edifici/Recinzioni:	888,00		
Ambito vincolato:	Riferimento Planimetrico 7		
Interferenza visiva:			
Impatto ambientale:			
Ostacolo alla vista di:			
Entità dell'interferenza:			
Conformità	Conforme		



Intervento	Nuova Installazione	Nuova Installazione
------------	---------------------	---------------------

Indirizzo:	CAVOUR	N. ubicazione:	424
Zona urbana:	CENTRO	Zona tariffaria:	Normale
Categoria:	Cartello	Utilizzo:	PAC
Tipologia:	Poster	N. elementi:	1
Orientamento:	Inclinato	Tipo Strada:	d
Illuminazione:	Non luminoso	Zona di Piano:	Zona A2
Conservazione:	Buono		
Lunghezza impianto:	6,10	Lunghezza spazio:	6,00
Altezza impianto:	3,10	Altezza spazio:	3,00
Profondità impianto:	5,100	Superficie spazio:	18,00
Lungh. elemento:	6,10	Numero spazi:	1
Altezza margine inf.:	2,00	Totale mq:	18,00
Distanze	Prima	Dopo	Collocazione
Segnali di pericolo:			<input type="checkbox"/> cavalcavia <input type="checkbox"/> FS
Segnali di indicazione:			<input type="checkbox"/> svincolo <input type="checkbox"/> parapetto
Semafori:			<input type="checkbox"/> curva <input type="checkbox"/> isola spartitraffico
Intersezioni:			
Gallerie:			
Altri impianti (temporanei):	<input type="checkbox"/>	<input type="checkbox"/>	
Marg. carreggiata:	20,00		
Dim. marciapiede:			
Edifici/Recinzioni:	0,50		
Ambito vincolato:	Riferimento Planimetrico 6		
Interferenza visiva:			
Impatto ambientale:			
Ostacolo alla vista di:			
Entità dell'interferenza:			
Conformità	Conforme		



Intervento	Nuova Installazione	Nuova Installazione
------------	---------------------	---------------------

Indirizzo:	DELLA FARNIA		N. ubicazione:	425
Zona urbana:	CENTRO	Zona tariffaria:	Normale	
Categoria:	Cartello	Utilizzo:	PAC	
Tipologia:	Poster	N. elementi:	1	
Orientamento:	Inclinato	Tipo Strada:	f	
Illuminazione:	Non luminoso	Zona di Piano:	Zona A2	
Conservazione:	Buono			
Lunghezza impianto:	6,10	Lunghezza spazio:	6,00	
Altezza impianto:	3,10	Altezza spazio:	3,00	
Profondità impianto:	5,100	Superficie spazio:	18,00	
Lungh. elemento:	6,10	Numero spazi:	1	
Altezza margine inf.:	2,00	Totale mq:	18,00	
Distanze	Prima	Dopo	Collocazione	
Segnali di pericolo:			<input type="checkbox"/> cavalcavia <input type="checkbox"/> FS	
Segnali di indicazione:			<input type="checkbox"/> svincolo <input type="checkbox"/> parapetto	
Semafori:			<input type="checkbox"/> curva <input type="checkbox"/> isola spartitraffico	
Intersezioni:				
Gallerie:				
Altri impianti (temporanei):	<input type="checkbox"/>	<input type="checkbox"/>		
Marg. carreggiata:				
Dim. marciapiede:				
Edifici/Recinzioni:	888,00			
Ambito vincolato:	Riferimento Planimetrico 6			
Interferenza visiva:				
Impatto ambientale:				
Ostacolo alla vista di:				
Entità dell'interferenza:				
Conformità	Conforme			



Intervento	Nuova Installazione	Nuova Installazione
------------	---------------------	---------------------

Indirizzo:	DELLA FARNIA		N. ubicazione:	426
Zona urbana:	CENTRO	Zona tariffaria:	Normale	
Categoria:	Cartello	Utilizzo:	PAC	
Tipologia:	Poster	N. elementi:	1	
Orientamento:	Parallelo	Tipo Strada:	f	
Illuminazione:	Non luminoso	Zona di Piano:	Zona A2	
Conservazione:	Buono			
Lunghezza impianto:	6,10	Lunghezza spazio:	6,00	
Altezza impianto:	3,10	Altezza spazio:	3,00	
Profondità impianto:	5,100	Superficie spazio:	18,00	
Lungh. elemento:	6,10	Numero spazi:	1	
Altezza margine inf.:	2,00	Totale mq:	18,00	
Distanze	Prima	Dopo	Collocazione	
Segnali di pericolo:			<input type="checkbox"/> cavalcavia <input type="checkbox"/> FS	
Segnali di indicazione:			<input type="checkbox"/> svincolo <input type="checkbox"/> parapetto	
Semafori:			<input type="checkbox"/> curva <input type="checkbox"/> isola spartitraffico	
Intersezioni:				
Gallerie:				
Altri impianti (temporanei):	<input type="checkbox"/>	<input type="checkbox"/>		
Marg. carreggiata:	3,50			
Dim. marciapiede:	1,50			
Edifici/Recinzioni:	2,00			
Ambito vincolato:	Riferimento Planimetrico 7			
Interferenza visiva:				
Impatto ambientale:				
Ostacolo alla vista di:				
Entità dell'interferenza:				
Conformità	Conforme			



Intervento	Nuova Installazione	Nuova Installazione
------------	---------------------	---------------------

Indirizzo:	TANI		N. ubicazione:	427
Zona urbana:	CENTRO	Zona tariffaria:	Normale	
Categoria:	Cartello	Utilizzo:	PAC	
Tipologia:	Poster	N. elementi:	1	
Orientamento:	Parallelo	Tipo Strada:	f	
Illuminazione:	Non luminoso	Zona di Piano:	Zona A1	
Conservazione:	Buono			
Lunghezza impianto:	6,10	Lunghezza spazio:	6,00	
Altezza impianto:	3,10	Altezza spazio:	3,00	
Profondità impianto:	5,100	Superficie spazio:	18,00	
Lungh. elemento:	6,10	Numero spazi:	1	
Altezza margine inf.:	2,00	Totale mq:	18,00	
Distanze	Prima	Dopo	Collocazione	
Segnali di pericolo:			<input type="checkbox"/> cavalcavia <input type="checkbox"/> FS	
Segnali di indicazione:			<input type="checkbox"/> svincolo <input type="checkbox"/> parapetto	
Semafori:			<input type="checkbox"/> curva <input type="checkbox"/> isola spartitraffico	
Intersezioni:				
Gallerie:				
Altri impianti (temporanei):	<input type="checkbox"/>	<input type="checkbox"/>		
Marg. carreggiata:	3,00			
Dim. marciapiede:	3,00			
Edifici/Recinzioni:	888,00			
Ambito vincolato:	Riferimento Planimetrico 12			
Interferenza visiva:				
Impatto ambientale:				
Ostacolo alla vista di:				
Entità dell'interferenza:				
Conformità	Conforme			



Intervento	Nuova Installazione	Nuova Installazione
------------	---------------------	---------------------

Indirizzo:	TANI		N. ubicazione:	428
Zona urbana:	CENTRO	Zona tariffaria:	Normale	
Categoria:	Cartello	Utilizzo:	PAC	
Tipologia:	Stendardo	N. elementi:	1	
Orientamento:	Parallelo	Tipo Strada:	f	
Illuminazione:	Non luminoso	Zona di Piano:	Zona A1	
Conservazione:	Buono			
Lunghezza impianto:	1,50	Lunghezza spazio:	1,40	
Altezza impianto:	2,80	Altezza spazio:	2,00	
Profondità impianto:	0,100	Superficie spazio:	2,80	
Lungh. elemento:	1,50	Numero spazi:	1	
Altezza margine inf.:	0,80	Totale mq:	2,80	
Distanze	Prima	Dopo	Collocazione	
Segnali di pericolo:			<input type="checkbox"/> cavalcavia <input type="checkbox"/> FS	
Segnali di indicazione:			<input type="checkbox"/> svincolo <input type="checkbox"/> parapetto	
Semafori:			<input type="checkbox"/> curva <input type="checkbox"/> isola spartitraffico	
Intersezioni:				
Gallerie:				
Altri impianti (temporanei):	<input type="checkbox"/>	<input type="checkbox"/>		
Marg. carreggiata:	4,00			
Dim. marciapiede:	2,00			
Edifici/Recinzioni:				
Ambito vincolato:	Riferimento Planimetrico 12			
Interferenza visiva:				
Impatto ambientale:				
Ostacolo alla vista di:				
Entità dell'interferenza:				
Conformità	Conforme			



Intervento	Nuova Installazione	Nuova Installazione
------------	---------------------	---------------------

Indirizzo:	TANI		N. ubicazione:	429
Zona urbana:	CENTRO	Zona tariffaria:	Normale	
Categoria:	Cartello	Utilizzo:	PAC	
Tipologia:	Stendardo	N. elementi:	1	
Orientamento:	Parallelo	Tipo Strada:	f	
Illuminazione:	Non luminoso	Zona di Piano:	Zona A1	
Conservazione:	Buono			
Lunghezza impianto:	1,50	Lunghezza spazio:	1,40	
Altezza impianto:	2,80	Altezza spazio:	2,00	
Profondità impianto:	0,100	Superficie spazio:	2,80	
Lungh. elemento:	1,50	Numero spazi:	1	
Altezza margine inf.:	0,80	Totale mq:	2,80	
Distanze	Prima	Dopo	Collocazione	
Segnali di pericolo:			<input type="checkbox"/> cavalcavia <input type="checkbox"/> FS	
Segnali di indicazione:			<input type="checkbox"/> svincolo <input type="checkbox"/> parapetto	
Semafori:			<input type="checkbox"/> curva <input type="checkbox"/> isola spartitraffico	
Intersezioni:				
Gallerie:				
Altri impianti (temporanei):	<input type="checkbox"/>	<input type="checkbox"/>		
Marg. carreggiata:	4,00			
Dim. marciapiede:	2,00			
Edifici/Recinzioni:	8,00			
Ambito vincolato:	Riferimento Planimetrico 13			
Interferenza visiva:				
Impatto ambientale:				
Ostacolo alla vista di:				
Entità dell'interferenza:				
Conformità	Conforme			



Intervento	Nuova Installazione	Nuova Installazione
------------	---------------------	---------------------

Indirizzo:	TANI		N. ubicazione:	430
Zona urbana:	CENTRO	Zona tariffaria:	Normale	
Categoria:	Cartello	Utilizzo:	PAC	
Tipologia:	Stendardo	N. elementi:	1	
Orientamento:	Parallelo	Tipo Strada:	f	
Illuminazione:	Non luminoso	Zona di Piano:	Zona A1	
Conservazione:	Buono			
Lunghezza impianto:	1,50	Lunghezza spazio:	1,40	
Altezza impianto:	2,80	Altezza spazio:	2,00	
Profondità impianto:	0,100	Superficie spazio:	2,80	
Lungh. elemento:	1,50	Numero spazi:	1	
Altezza margine inf.:	0,80	Totale mq:	2,80	
Distanze	Prima	Dopo	Collocazione	
Segnali di pericolo:		25,00	<input type="checkbox"/> cavalcavia <input type="checkbox"/> FS	
Segnali di indicazione:			<input type="checkbox"/> svincolo <input type="checkbox"/> parapetto	
Semafori:			<input type="checkbox"/> curva <input type="checkbox"/> isola spartitraffico	
Intersezioni:				
Gallerie:				
Altri impianti (temporanei):	<input type="checkbox"/>	<input type="checkbox"/>		
Marg. carreggiata:	4,00			
Dim. marciapiede:	2,00			
Edifici/Recinzioni:	8,00			
Ambito vincolato:	Riferimento Planimetrico 13			
Interferenza visiva:				
Impatto ambientale:				
Ostacolo alla vista di:				
Entità dell'interferenza:				
Conformità	Conforme			



Intervento	Nuova Installazione	Nuova Installazione
------------	---------------------	---------------------

Indirizzo:	TANI		N. ubicazione:	431
Zona urbana:	CENTRO	Zona tariffaria:	Normale	
Categoria:	Cartello	Utilizzo:	PAC	
Tipologia:	Stendardo	N. elementi:	1	
Orientamento:	Parallelo	Tipo Strada:	f	
Illuminazione:	Non luminoso	Zona di Piano:	Zona A1	
Conservazione:	Buono			
Lunghezza impianto:	1,50	Lunghezza spazio:	1,40	
Altezza impianto:	2,80	Altezza spazio:	2,00	
Profondità impianto:	0,100	Superficie spazio:	2,80	
Lungh. elemento:	1,50	Numero spazi:	1	
Altezza margine inf.:	0,80	Totale mq:	2,80	
Distanze	Prima	Dopo	Collocazione	
Segnali di pericolo:			<input type="checkbox"/> cavalcavia <input type="checkbox"/> FS	
Segnali di indicazione:			<input type="checkbox"/> svincolo <input type="checkbox"/> parapetto	
Semafori:			<input type="checkbox"/> curva <input type="checkbox"/> isola spartitraffico	
Intersezioni:				
Gallerie:				
Altri impianti (temporanei):	<input type="checkbox"/>	<input type="checkbox"/>		
Marg. carreggiata:	4,00			
Dim. marciapiede:	2,00			
Edifici/Recinzioni:				
Ambito vincolato:	Riferimento Planimetrico 13			
Interferenza visiva:				
Impatto ambientale:				
Ostacolo alla vista di:				
Entità dell'interferenza:				
Conformità	Conforme			



Intervento	Nuova Installazione	Nuova Installazione
------------	---------------------	---------------------

Indirizzo:	TRAQUANDI		13 lato	N. ubicazione:	432
Zona urbana:	CENTRO	Zona tariffaria:	Normale		
Categoria:	Cartello	Utilizzo:	PAC		
Tipologia:	Stendardo	N. elementi:	1		
Orientamento:	Parallelo	Tipo Strada:	f		
Illuminazione:	Non luminoso	Zona di Piano:	Zona A2		
Conservazione:	Buono				
Lunghezza impianto:	1,50	Lunghezza spazio:	1,40		
Altezza impianto:	2,80	Altezza spazio:	2,00		
Profondità impianto:	0,100	Superficie spazio:	2,80		
Lungh. elemento:	1,50	Numero spazi:	1		
Altezza margine inf.:	0,80	Totale mq:	2,80		
Distanze	Prima	Dopo	Collocazione		
Segnali di pericolo:			<input type="checkbox"/> cavalcavia <input type="checkbox"/> FS		
Segnali di indicazione:			<input type="checkbox"/> svincolo <input type="checkbox"/> parapetto		
Semafori:			<input type="checkbox"/> curva <input type="checkbox"/> isola spartitraffico		
Intersezioni:					
Gallerie:					
Altri impianti (temporanei):	<input type="checkbox"/>	<input type="checkbox"/>			
Marg. carreggiata:	1,00				
Dim. marciapiede:	1,00				
Edifici/Recinzioni:					
Ambito vincolato:	Riferimento Planimetrico 12				
Interferenza visiva:					
Impatto ambientale:					
Ostacolo alla vista di:					
Entità dell'interferenza:					
Conformità	Conforme				



Intervento	Nuova Installazione	Nuova Installazione
------------	---------------------	---------------------

Indirizzo:	TRAQUANDI		13 lato	N. ubicazione:	433
Zona urbana:	CENTRO		Zona tariffaria:	Normale	
Categoria:	Cartello		Utilizzo:	PAC	
Tipologia:	Stendardo		N. elementi:	1	
Orientamento:	Parallelo		Tipo Strada:	f	
Illuminazione:	Non luminoso		Zona di Piano:	Zona A2	
Conservazione:	Buono				
Lunghezza impianto:	1,50		Lunghezza spazio:	1,40	
Altezza impianto:	2,80		Altezza spazio:	2,00	
Profondità impianto:	0,100		Superficie spazio:	2,80	
Lungh. elemento:	1,50		Numero spazi:	1	
Altezza margine inf.:	0,80		Totale mq:	2,80	
Distanze	Prima	Dopo	Collocazione		
Segnali di pericolo:			<input type="checkbox"/> cavalcavia <input type="checkbox"/> FS		
Segnali di indicazione:		10,00	<input type="checkbox"/> svincolo <input type="checkbox"/> parapetto		
Semafori:			<input type="checkbox"/> curva <input type="checkbox"/> isola spartitraffico		
Intersezioni:					
Gallerie:					
Altri impianti (temporanei):	<input type="checkbox"/>	<input type="checkbox"/>			
Marg. carreggiata:	1,00				
Dim. marciapiede:	1,00				
Edifici/Recinzioni:					
Ambito vincolato:	Riferimento Planimetrico 12				
Interferenza visiva:					
Impatto ambientale:					
Ostacolo alla vista di:					
Entità dell'interferenza:					
Conformità	Conforme				

Intervento	Nuova Installazione	Nuova Installazione
------------	---------------------	---------------------

Indirizzo:	RUINI		20 fronte	N. ubicazione:	434
Zona urbana:	CENTRO		Zona tariffaria:	Normale	
Categoria:	Cartello		Utilizzo:	PAC	
Tipologia:	Stendardo		N. elementi:	1	
Orientamento:	Parallelo		Tipo Strada:	f	
Illuminazione:	Non luminoso		Zona di Piano:	Zona A2	
Conservazione:	Buono				
Lunghezza impianto:	1,50		Lunghezza spazio:	1,40	
Altezza impianto:	2,80		Altezza spazio:	2,00	
Profondità impianto:	0,100		Superficie spazio:	2,80	
Lungh. elemento:	1,50		Numero spazi:	1	
Altezza margine inf.:	0,80		Totale mq:	2,80	
Distanze	Prima	Dopo	Collocazione		
Segnali di pericolo:			<input type="checkbox"/> cavalcavia <input type="checkbox"/> FS		
Segnali di indicazione:		15,00	<input type="checkbox"/> svincolo <input type="checkbox"/> parapetto		
Semafori:			<input type="checkbox"/> curva <input type="checkbox"/> isola spartitraffico		
Intersezioni:					
Gallerie:					
Altri impianti (temporanei):	15,00	<input type="checkbox"/>			
Marg. carreggiata:	1,30				
Dim. marciapiede:	1,50				
Edifici/Recinzioni:					
Ambito vincolato:	Riferimento Planimetrico 12				
Interferenza visiva:					
Impatto ambientale:					
Ostacolo alla vista di:					
Entità dell'interferenza:					
Conformità	Conforme				

Intervento	Nuova Installazione	Nuova Installazione
------------	---------------------	---------------------

Indirizzo:	RUINI	20 fronte	N. ubicazione:	435
Zona urbana:	CENTRO	Zona tariffaria:	Normale	
Categoria:	Cartello	Utilizzo:	PAC	
Tipologia:	Stendardo	N. elementi:	1	
Orientamento:	Parallelo	Tipo Strada:	f	
Illuminazione:	Non luminoso	Zona di Piano:	Zona A2	
Conservazione:	Buono			
Lunghezza impianto:	1,50	Lunghezza spazio:	1,40	
Altezza impianto:	2,80	Altezza spazio:	2,00	
Profondità impianto:	0,100	Superficie spazio:	2,80	
Lungh. elemento:	1,50	Numero spazi:	1	
Altezza margine inf.:	0,80	Totale mq:	2,80	
Distanze	Prima	Dopo	Collocazione	
Segnali di pericolo:			<input type="checkbox"/> cavalcavia <input type="checkbox"/> FS	
Segnali di indicazione:		15,00	<input type="checkbox"/> svincolo <input type="checkbox"/> parapetto	
Semafori:			<input type="checkbox"/> curva <input type="checkbox"/> isola spartitraffico	
Intersezioni:				
Gallerie:				
Altri impianti (temporanei):	15,00	<input type="checkbox"/>	<input type="checkbox"/>	
Marg. carreggiata:	1,30			
Dim. marciapiede:	1,50			
Edifici/Recinzioni:				
Ambito vincolato:	Riferimento Planimetrico 12			
Interferenza visiva:				
Impatto ambientale:				
Ostacolo alla vista di:				
Entità dell'interferenza:				
Conformità	Conforme			



Intervento	Nuova Installazione	Nuova Installazione
------------	---------------------	---------------------

Indirizzo:	RUINI	N. ubicazione:	436
Zona urbana:	CENTRO	Zona tariffaria:	Normale
Categoria:	Cartello	Utilizzo:	PAC
Tipologia:	Poster	N. elementi:	1
Orientamento:	Inclinato	Tipo Strada:	f
Illuminazione:	Non luminoso	Zona di Piano:	Zona A2
Conservazione:	Buono		
Lunghezza impianto:	6,10	Lunghezza spazio:	6,00
Altezza impianto:	3,10	Altezza spazio:	3,00
Profondità impianto:	5,100	Superficie spazio:	18,00
Lungh. elemento:	6,10	Numero spazi:	1
Altezza margine inf.:	2,00	Totale mq:	18,00
Distanze	Prima	Dopo	Collocazione
Segnali di pericolo:			<input type="checkbox"/> cavalcavia <input type="checkbox"/> FS
Segnali di indicazione:			<input type="checkbox"/> svincolo <input type="checkbox"/> parapetto
Semafori:			<input type="checkbox"/> curva <input type="checkbox"/> isola spartitraffico
Intersezioni:			
Gallerie:			
Altri impianti (temporanei):		<input type="checkbox"/>	<input type="checkbox"/>
Marg. carreggiata:	10,00		
Dim. marciapiede:			
Edifici/Recinzioni:	888,00		
Ambito vincolato:	Riferimento Planimetrico 12		
Interferenza visiva:			
Impatto ambientale:			
Ostacolo alla vista di:			
Entità dell'interferenza:			
Conformità	Conforme		



Intervento	Nuova Installazione	Nuova Installazione
------------	---------------------	---------------------

Indirizzo:	CADORNA	31 lato	N. ubicazione:	437
Zona urbana:	CENTRO	Zona tariffaria:	Normale	
Categoria:	Cartello	Utilizzo:	PAC	
Tipologia:	Stendardo	N. elementi:	1	
Orientamento:	Parallelo	Tipo Strada:	d	
Illuminazione:	Non luminoso	Zona di Piano:	Zona A2	
Conservazione:	Buono			
Lunghezza impianto:	1,50	Lunghezza spazio:	1,40	
Altezza impianto:	2,80	Altezza spazio:	2,00	
Profondità impianto:	0,100	Superficie spazio:	2,80	
Lungh. elemento:	1,50	Numero spazi:	1	
Altezza margine inf.:	0,80	Totale mq:	2,80	
Distanze	Prima	Dopo	Collocazione	
Segnali di pericolo:			<input type="checkbox"/> cavalcavia <input type="checkbox"/> FS	
Segnali di indicazione:			<input type="checkbox"/> svincolo <input type="checkbox"/> parapetto	
Semafori:			<input type="checkbox"/> curva <input type="checkbox"/> isola spartitraffico	
Intersezioni:				
Gallerie:				
Altri impianti (temporanei):	<input type="checkbox"/>	<input type="checkbox"/>		
Marg. carreggiata:	4,50			
Dim. marciapiede:	1,50			
Edifici/Recinzioni:				
Ambito vincolato:	Riferimento Planimetrico 10			
Interferenza visiva:				
Impatto ambientale:				
Ostacolo alla vista di:				
Entità dell'interferenza:				
Conformità	Conforme			



Intervento Nuova Installazione Nuova Installazione

Indirizzo:	CADORNA	N. ubicazione:	438
Zona urbana:	CENTRO	Zona tariffaria:	Normale
Categoria:	Cartello	Utilizzo:	PAC
Tipologia:	Stendardo	N. elementi:	1
Orientamento:	Parallelo	Tipo Strada:	d
Illuminazione:	Non luminoso	Zona di Piano:	Zona A2
Conservazione:	Buono		
Lunghezza impianto:	1,50	Lunghezza spazio:	1,40
Altezza impianto:	2,80	Altezza spazio:	2,00
Profondità impianto:	0,100	Superficie spazio:	2,80
Lungh. elemento:	1,50	Numero spazi:	1
Altezza margine inf.:	0,80	Totale mq:	2,80
Distanze	Prima	Dopo	Collocazione
Segnali di pericolo:			<input type="checkbox"/> cavalcavia <input type="checkbox"/> FS
Segnali di indicazione:			<input type="checkbox"/> svincolo <input type="checkbox"/> parapetto
Semafori:			<input type="checkbox"/> curva <input type="checkbox"/> isola spartitraffico
Intersezioni:			
Gallerie:			
Altri impianti (temporanei):	10,00	<input type="checkbox"/>	10,00 <input type="checkbox"/>
Marg. carreggiata:	4,50		
Dim. marciapiede:	1,50		
Edifici/Recinzioni:			
Ambito vincolato:	Riferimento Planimetrico 10		
Interferenza visiva:			
Impatto ambientale:			
Ostacolo alla vista di:			
Entità dell'interferenza:			
Conformità	Conforme		



Intervento Nuova Installazione Nuova Installazione

Indirizzo:	DIAZ	115 lato	N. ubicazione:	439
Zona urbana:	CENTRO	Zona tariffaria:	Normale	
Categoria:	Cartello	Utilizzo:	PAC	
Tipologia:	Stendardo	N. elementi:	1	
Orientamento:	Parallelo	Tipo Strada:	d	
Illuminazione:	Non luminoso	Zona di Piano:	Zona A1	
Conservazione:	Buono			
Lunghezza impianto:	1,50	Lunghezza spazio:	1,40	
Altezza impianto:	2,80	Altezza spazio:	2,00	
Profondità impianto:	0,100	Superficie spazio:	2,80	
Lungh. elemento:	1,50	Numero spazi:	1	
Altezza margine inf.:	0,80	Totale mq:	2,80	

Distanze	Prima	Dopo
Segnali di pericolo:		
Segnali di indicazione:		
Semafori:		
Intersezioni:		
Gallerie:		
Altri impianti (temporanei):	<input type="checkbox"/>	<input type="checkbox"/>
Marg. carreggiata:	0,50	
Dim. marciapiede:	2,00	
Edifici/Recinzioni:	1,50	
Ambito vincolato:	Riferimento Planimetrico 18	
Interferenza visiva:		
Impatto ambientale:		
Ostacolo alla vista di:		
Entità dell'interferenza:		
Conformità	Conforme	

Collocazione	
<input type="checkbox"/> cavalcavia	<input type="checkbox"/> FS
<input type="checkbox"/> svincolo	<input type="checkbox"/> parapetto
<input type="checkbox"/> curva	<input type="checkbox"/> isola spartitraffico



Intervento	Nuova Installazione	Nuova Installazione
------------	---------------------	---------------------

Indirizzo:	MARCONI	81 fronte	N. ubicazione:	440
Zona urbana:	CENTRO	Zona tariffaria:	Normale	
Categoria:	Cartello	Utilizzo:	PAC	
Tipologia:	Poster	N. elementi:	1	
Orientamento:	Parallelo	Tipo Strada:	d	
Illuminazione:	Non luminoso	Zona di Piano:	Zona A1	
Conservazione:	Buono			
Lunghezza impianto:	6,10	Lunghezza spazio:	6,00	
Altezza impianto:	3,10	Altezza spazio:	3,00	
Profondità impianto:	5,100	Superficie spazio:	18,00	
Lungh. elemento:	6,10	Numero spazi:	1	
Altezza margine inf.:	2,00	Totale mq:	18,00	

Distanze	Prima	Dopo
Segnali di pericolo:		
Segnali di indicazione:		
Semafori:		
Intersezioni:		
Gallerie:		
Altri impianti (temporanei):	888,00 <input type="checkbox"/>	<input type="checkbox"/>
Marg. carreggiata:	888,00	
Dim. marciapiede:		
Edifici/Recinzioni:	3,00	
Ambito vincolato:	Riferimento Planimetrico 25	
Interferenza visiva:		
Impatto ambientale:		
Ostacolo alla vista di:		
Entità dell'interferenza:		
Conformità	Conforme	

Collocazione	
<input type="checkbox"/> cavalcavia	<input type="checkbox"/> FS
<input type="checkbox"/> svincolo	<input type="checkbox"/> parapetto
<input type="checkbox"/> curva	<input type="checkbox"/> isola spartitraffico

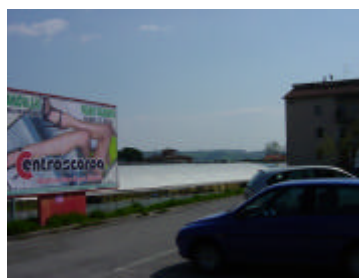

Intervento	Nuova Installazione	Nuova Installazione
------------	---------------------	---------------------

Indirizzo:	MARCONI		N. ubicazione:	441
Zona urbana:	CENTRO	Zona tariffaria:	Normale	
Categoria:	Cartello	Utilizzo:	PAC	
Tipologia:	Stendardo	N. elementi:	1	
Orientamento:	Parallelo	Tipo Strada:	d	
Illuminazione:	Non luminoso	Zona di Piano:	Zona A2	
Conservazione:	Buono			
Lunghezza impianto:	1,50	Lunghezza spazio:	1,40	
Altezza impianto:	2,80	Altezza spazio:	2,00	
Profondità impianto:	0,100	Superficie spazio:	2,80	
Lungh. elemento:	1,50	Numero spazi:	1	
Altezza margine inf.:	0,80	Totale mq:	2,80	
Distanze	Prima	Dopo	Collocazione	
Segnali di pericolo:			<input type="checkbox"/> cavalcavia <input type="checkbox"/> FS	
Segnali di indicazione:			<input type="checkbox"/> svincolo <input type="checkbox"/> parapetto	
Semafori:			<input type="checkbox"/> curva <input type="checkbox"/> isola spartitraffico	
Intersezioni:				
Gallerie:				
Altri impianti (temporanei):	<input type="checkbox"/>	<input type="checkbox"/>		
Marg. carreggiata:	1,50			
Dim. marciapiede:	1,00			
Edifici/Recinzioni:				
Ambito vincolato:	Riferimento Planimetrico 35			
Interferenza visiva:				
Impatto ambientale:				
Ostacolo alla vista di:				
Entità dell'interferenza:				
Conformità	Conforme			



Intervento Nuova Installazione Nuova Installazione

Indirizzo:	GALVANI		51 fronte	N. ubicazione:	442
Zona urbana:	CENTRO	Zona tariffaria:	Normale		
Categoria:	Cartello	Utilizzo:	PAC		
Tipologia:	Stendardo	N. elementi:	1		
Orientamento:	Parallelo	Tipo Strada:	f		
Illuminazione:	Non luminoso	Zona di Piano:	Zona A2		
Conservazione:	Buono				
Lunghezza impianto:	1,50	Lunghezza spazio:	1,40		
Altezza impianto:	2,80	Altezza spazio:	2,00		
Profondità impianto:	0,100	Superficie spazio:	2,80		
Lungh. elemento:	1,50	Numero spazi:	1		
Altezza margine inf.:	0,80	Totale mq:	2,80		
Distanze	Prima	Dopo	Collocazione		
Segnali di pericolo:			<input type="checkbox"/> cavalcavia <input type="checkbox"/> FS		
Segnali di indicazione:			<input type="checkbox"/> svincolo <input type="checkbox"/> parapetto		
Semafori:			<input type="checkbox"/> curva <input type="checkbox"/> isola spartitraffico		
Intersezioni:					
Gallerie:					
Altri impianti (temporanei):	<input type="checkbox"/>	<input type="checkbox"/>			
Marg. carreggiata:	1,20				
Dim. marciapiede:	1,00				
Edifici/Recinzioni:					
Ambito vincolato:	Riferimento Planimetrico 35				
Interferenza visiva:					
Impatto ambientale:					
Ostacolo alla vista di:					
Entità dell'interferenza:					
Conformità	Conforme				



Intervento Nuova Installazione Nuova Installazione

Indirizzo:	LEVANELLA BECORPI		N. ubicazione:	443
Zona urbana:	CENTRO	Zona tariffaria:	Normale	
Categoria:	Cartello	Utilizzo:	PAC	
Tipologia:	Poster	N. elementi:	1	
Orientamento:	Inclinato	Tipo Strada:	f	
Illuminazione:	Non luminoso	Zona di Piano:	Zona A3	
Conservazione:	Buono			
Lunghezza impianto:	6,10	Lunghezza spazio:	6,00	
Altezza impianto:	3,10	Altezza spazio:	3,00	
Profondità impianto:	5,100	Superficie spazio:	18,00	
Lungh. elemento:	6,10	Numero spazi:	1	
Altezza margine inf.:	2,00	Totale mq:	18,00	
Distanze	Prima	Dopo	Collocazione	
Segnali di pericolo:			<input type="checkbox"/> cavalcavia <input type="checkbox"/> FS	
Segnali di indicazione:			<input type="checkbox"/> svincolo <input type="checkbox"/> parapetto	
Semafori:			<input type="checkbox"/> curva <input type="checkbox"/> isola spartitraffico	
Intersezioni:				
Gallerie:				
Altri impianti (temporanei):	<input type="checkbox"/>	<input type="checkbox"/>		
Marg. carreggiata:	888,00			
Dim. marciapiede:				
Edifici/Recinzioni:				
Ambito vincolato:	Riferimento Planimetrico 43			
Interferenza visiva:				
Impatto ambientale:				
Ostacolo alla vista di:				
Entità dell'interferenza:				
Conformità	Conforme			



Intervento	Nuova Installazione	Nuova Installazione
------------	---------------------	---------------------

Indirizzo:	LEVANELLA BECORPI		N. ubicazione:	444
Zona urbana:	CENTRO	Zona tariffaria:	Normale	
Categoria:	Cartello	Utilizzo:	PAC	
Tipologia:	Poster	N. elementi:	1	
Orientamento:	Inclinato	Tipo Strada:	f	
Illuminazione:	Non luminoso	Zona di Piano:	Zona A2	
Conservazione:	Buono			
Lunghezza impianto:	6,10	Lunghezza spazio:	6,00	
Altezza impianto:	3,10	Altezza spazio:	3,00	
Profondità impianto:	5,100	Superficie spazio:	18,00	
Lungh. elemento:	6,10	Numero spazi:	1	
Altezza margine inf.:	2,00	Totale mq:	18,00	
Distanze	Prima	Dopo	Collocazione	
Segnali di pericolo:			<input type="checkbox"/> cavalcavia <input type="checkbox"/> FS	
Segnali di indicazione:			<input type="checkbox"/> svincolo <input type="checkbox"/> parapetto	
Semafori:			<input type="checkbox"/> curva <input type="checkbox"/> isola spartitraffico	
Intersezioni:				
Gallerie:				
Altri impianti (temporanei):	<input type="checkbox"/>	<input type="checkbox"/>		
Marg. carreggiata:				
Dim. marciapiede:				
Edifici/Recinzioni:				
Ambito vincolato:	Riferimento Planimetrico 43			
Interferenza visiva:				
Impatto ambientale:				
Ostacolo alla vista di:				
Entità dell'interferenza:				
Conformità	Conforme			



Intervento	Nuova Installazione	Nuova Installazione
------------	---------------------	---------------------

Indirizzo:	GIOVE		N. ubicazione:	445
Zona urbana:	CENTRO	Zona tariffaria:	Normale	
Categoria:	Cartello	Utilizzo:	PAC	
Tipologia:	Poster	N. elementi:	1	
Orientamento:	Parallelo	Tipo Strada:	d	
Illuminazione:	Non luminoso	Zona di Piano:	Zona A3	
Conservazione:	Buono			
Lunghezza impianto:	6,10	Lunghezza spazio:	6,00	
Altezza impianto:	3,10	Altezza spazio:	3,00	
Profondità impianto:	5,100	Superficie spazio:	18,00	
Lungh. elemento:	6,10	Numero spazi:	1	
Altezza margine inf.:	2,00	Totale mq:	18,00	
Distanze	Prima	Dopo	Collocazione	
Segnali di pericolo:			<input type="checkbox"/> cavalcavia <input type="checkbox"/> FS	
Segnali di indicazione:			<input type="checkbox"/> svincolo <input type="checkbox"/> parapetto	
Semafori:			<input type="checkbox"/> curva <input type="checkbox"/> isola spartitraffico	
Intersezioni:				
Gallerie:				
Altri impianti (temporanei):	<input type="checkbox"/>	<input type="checkbox"/>		
Marg. carreggiata:				
Dim. marciapiede:				
Edifici/Recinzioni:	888,00			
Ambito vincolato:	Riferimento Planimetrico 51			
Interferenza visiva:				
Impatto ambientale:				
Ostacolo alla vista di:				
Entità dell'interferenza:				
Conformità	Conforme			



Intervento	Nuova Installazione	Nuova Installazione
------------	---------------------	---------------------

Indirizzo:	GIOVE		N. ubicazione:	446
Zona urbana:	CENTRO	Zona tariffaria:	Normale	
Categoria:	Cartello	Utilizzo:	PAC	
Tipologia:	Poster	N. elementi:	1	
Orientamento:	Parallelo	Tipo Strada:	d	
Illuminazione:	Non luminoso	Zona di Piano:	Zona A3	
Conservazione:	Buono			
Lunghezza impianto:	6,10	Lunghezza spazio:	6,00	
Altezza impianto:	3,10	Altezza spazio:	3,00	
Profondità impianto:	5,100	Superficie spazio:	18,00	
Lungh. elemento:	6,10	Numero spazi:	1	
Altezza margine inf.:	2,00	Totale mq:	18,00	
Distanze	Prima	Dopo	Collocazione	
Segnali di pericolo:			<input type="checkbox"/> cavalcavia <input type="checkbox"/> FS	
Segnali di indicazione:			<input type="checkbox"/> svincolo <input type="checkbox"/> parapetto	
Semafori:			<input type="checkbox"/> curva <input type="checkbox"/> isola spartitraffico	
Intersezioni:				
Gallerie:				
Altri impianti (temporanei):	<input type="checkbox"/>	<input type="checkbox"/>		
Marg. carreggiata:				
Dim. marciapiede:				
Edifici/Recinzioni:	888,00			
Ambito vincolato:	Riferimento Planimetrico 51			
Interferenza visiva:				
Impatto ambientale:				
Ostacolo alla vista di:				
Entità dell'interferenza:				
Conformità	Conforme			



Intervento	Nuova Installazione	Nuova Installazione
------------	---------------------	---------------------

Indirizzo:	GIOVE		N. ubicazione:	447
Zona urbana:	CENTRO		Zona tariffaria:	Normale
Categoria:	Cartello		Utilizzo:	PAC
Tipologia:	Poster		N. elementi:	1
Orientamento:	Parallelo		Tipo Strada:	d
Illuminazione:	Non luminoso		Zona di Piano:	Zona A3
Conservazione:	Buono			
Lunghezza impianto:	6,10		Lunghezza spazio:	6,00
Altezza impianto:	3,10		Altezza spazio:	3,00
Profondità impianto:	5,100		Superficie spazio:	18,00
Lungh. elemento:	6,10		Numero spazi:	1
Altezza margine inf.:	2,00		Totale mq:	18,00
Distanze	Prima	Dopo	Collocazione	
Segnali di pericolo:			<input type="checkbox"/> cavalcavia	<input type="checkbox"/> FS
Segnali di indicazione:			<input type="checkbox"/> svincolo	<input type="checkbox"/> parapetto
Semafori:			<input type="checkbox"/> curva	<input type="checkbox"/> isola spartitraffico
Intersezioni:				
Gallerie:				
Altri impianti (temporanei):	<input type="checkbox"/>	<input type="checkbox"/>		
Marg. carreggiata:				
Dim. marciapiede:				
Edifici/Recinzioni:	888,00			
Ambito vincolato:	Riferimento Planimetrico 51			
Interferenza visiva:				
Impatto ambientale:				
Ostacolo alla vista di:				
Entità dell'interferenza:				
Conformità	Conforme			



Intervento	Nuova Installazione	Nuova Installazione
------------	---------------------	---------------------

Indirizzo:	S.S. DI VAL D'ARNO (N.69)		N. ubicazione:	448
Zona urbana:	CENTRO		Zona tariffaria:	Normale
Categoria:	Cartello		Utilizzo:	PAC
Tipologia:	Poster		N. elementi:	1
Orientamento:	Ortogonale		Tipo Strada:	d
Illuminazione:	Non luminoso		Zona di Piano:	Zona A3
Conservazione:	Buono			
Lunghezza impianto:	6,10		Lunghezza spazio:	6,00
Altezza impianto:	3,10		Altezza spazio:	3,00
Profondità impianto:	5,100		Superficie spazio:	18,00
Lungh. elemento:	6,10		Numero spazi:	1
Altezza margine inf.:	2,00		Totale mq:	18,00
Distanze	Prima	Dopo	Collocazione	
Segnali di pericolo:			<input type="checkbox"/> cavalcavia	<input type="checkbox"/> FS
Segnali di indicazione:			<input type="checkbox"/> svincolo	<input type="checkbox"/> parapetto
Semafori:			<input type="checkbox"/> curva	<input type="checkbox"/> isola spartitraffico
Intersezioni:				
Gallerie:				
Altri impianti (temporanei):	<input type="checkbox"/>	<input type="checkbox"/>		
Marg. carreggiata:	3,00			
Dim. marciapiede:	2,00			
Edifici/Recinzioni:				
Ambito vincolato:	Riferimento Planimetrico 51			
Interferenza visiva:				
Impatto ambientale:				
Ostacolo alla vista di:				
Entità dell'interferenza:				
Conformità	Conforme			



Intervento	Nuova Installazione	Nuova Installazione
------------	---------------------	---------------------

Indirizzo:	S.S. DI VAL D'ARNO (N.69)	39 fronte	N. ubicazione:	449
Zona urbana:	LEVANE	Zona tariffaria:	Normale	
Categoria:	Cartello	Utilizzo:	PAC	
Tipologia:	Poster	N. elementi:	1	
Orientamento:	Ortagonale	Tipo Strada:	d	
Illuminazione:	Non luminoso	Zona di Piano:	Zona A2	
Conservazione:	Buono			
Lunghezza impianto:	6,10	Lunghezza spazio:	6,00	
Altezza impianto:	3,10	Altezza spazio:	3,00	
Profondità impianto:	5,100	Superficie spazio:	18,00	
Lungh. elemento:	6,10	Numero spazi:	1	
Altezza margine inf.:	2,00	Totale mq:	18,00	

Distanze	Prima	Dopo
Segnali di pericolo:		
Segnali di indicazione:		
Semafori:		
Intersezioni:		
Gallerie:		
Altri impianti (temporanei):	<input type="checkbox"/>	<input type="checkbox"/>
Marg. carreggiata:	20,00	
Dim. marciapiede:		
Edifici/Recinzioni:	888,00	
Ambito vincolato:	Riferimento Planimetrico 55	
Interferenza visiva:		
Impatto ambientale:		
Ostacolo alla vista di:		
Entità dell'interferenza:		
Conformità	Conforme	

Collocazione	
<input type="checkbox"/> cavalcavia	<input type="checkbox"/> FS
<input type="checkbox"/> svincolo	<input type="checkbox"/> parapetto
<input type="checkbox"/> curva	<input type="checkbox"/> isola spartitraffico



Intervento	Nuova Installazione	Nuova Installazione
------------	---------------------	---------------------

Indirizzo:	DELLA RESISTENZA	1 fronte	N. ubicazione:	450
Zona urbana:	LEVANE	Zona tariffaria:	Normale	
Categoria:	Cartello	Utilizzo:	PAC	
Tipologia:	Poster	N. elementi:	1	
Orientamento:	Parallelo	Tipo Strada:	f	
Illuminazione:	Non luminoso	Zona di Piano:	Zona A2	
Conservazione:	Buono			
Lunghezza impianto:	6,10	Lunghezza spazio:	6,00	
Altezza impianto:	3,10	Altezza spazio:	3,00	
Profondità impianto:	5,100	Superficie spazio:	18,00	
Lungh. elemento:	6,10	Numero spazi:	1	
Altezza margine inf.:	2,00	Totale mq:	18,00	

Distanze	Prima	Dopo
Segnali di pericolo:		
Segnali di indicazione:		
Semafori:		
Intersezioni:		
Gallerie:		
Altri impianti (temporanei):	<input type="checkbox"/>	<input type="checkbox"/>
Marg. carreggiata:	4,00	
Dim. marciapiede:		
Edifici/Recinzioni:	888,00	
Ambito vincolato:	Riferimento Planimetrico 53	
Interferenza visiva:		
Impatto ambientale:		
Ostacolo alla vista di:		
Entità dell'interferenza:		
Conformità	Conforme	

Collocazione	
<input type="checkbox"/> cavalcavia	<input type="checkbox"/> FS
<input type="checkbox"/> svincolo	<input type="checkbox"/> parapetto
<input type="checkbox"/> curva	<input type="checkbox"/> isola spartitraffico



Intervento	Nuova Installazione	Nuova Installazione
------------	---------------------	---------------------

Indirizzo:	DELLA RESISTENZA		1 fronte	N. ubicazione:	451
Zona urbana:	LEVANE		Zona tariffaria:	Normale	
Categoria:	Cartello		Utilizzo:	PAC	
Tipologia:	Poster		N. elementi:	1	
Orientamento:	Parallelo		Tipo Strada:	f	
Illuminazione:	Non luminoso		Zona di Piano:	Zona A2	
Conservazione:	Buono				
Lunghezza impianto:	6,10		Lunghezza spazio:	6,00	
Altezza impianto:	3,10		Altezza spazio:	3,00	
Profondità impianto:	5,100		Superficie spazio:	18,00	
Lungh. elemento:	6,10		Numero spazi:	1	
Altezza margine inf.:	2,00		Totale mq:	18,00	
Distanze	Prima	Dopo	Collocazione		
Segnali di pericolo:			<input type="checkbox"/> cavalcavia	<input type="checkbox"/> FS	
Segnali di indicazione:			<input type="checkbox"/> svincolo	<input type="checkbox"/> parapetto	
Semafori:			<input type="checkbox"/> curva	<input type="checkbox"/> isola spartitraffico	
Intersezioni:					
Gallerie:					
Altri impianti (temporanei):	<input type="checkbox"/>	<input type="checkbox"/>			
Marg. carreggiata:	4,00				
Dim. marciapiede:					
Edifici/Recinzioni:	888,00				
Ambito vincolato:	Riferimento Planimetrico 53				
Interferenza visiva:					
Impatto ambientale:					
Ostacolo alla vista di:					
Entità dell'interferenza:					
Conformità	Conforme				

Intervento	Nuova Installazione	Nuova Installazione
------------	---------------------	---------------------

Indirizzo:	ELBA		7 fronte	N. ubicazione:	452
Zona urbana:	LEVANE		Zona tariffaria:	Normale	
Categoria:	Cartello		Utilizzo:	PAC	
Tipologia:	Stendardo		N. elementi:	1	
Orientamento:	Parallelo		Tipo Strada:	f	
Illuminazione:	Non luminoso		Zona di Piano:	Zona A2	
Conservazione:	Buono				
Lunghezza impianto:	1,50		Lunghezza spazio:	1,40	
Altezza impianto:	2,80		Altezza spazio:	2,00	
Profondità impianto:	0,100		Superficie spazio:	2,80	
Lungh. elemento:	1,50		Numero spazi:	1	
Altezza margine inf.:	0,80		Totale mq:	2,80	
Distanze	Prima	Dopo	Collocazione		
Segnali di pericolo:			<input type="checkbox"/> cavalcavia	<input type="checkbox"/> FS	
Segnali di indicazione:			<input type="checkbox"/> svincolo	<input type="checkbox"/> parapetto	
Semafori:			<input type="checkbox"/> curva	<input type="checkbox"/> isola spartitraffico	
Intersezioni:					
Gallerie:					
Altri impianti (temporanei):	<input type="checkbox"/>	<input type="checkbox"/>			
Marg. carreggiata:	1,50				
Dim. marciapiede:					
Edifici/Recinzioni:					
Ambito vincolato:	Riferimento Planimetrico 47				
Interferenza visiva:					
Impatto ambientale:					
Ostacolo alla vista di:					
Entità dell'interferenza:					
Conformità	Conforme				

Intervento	Nuova Installazione	Nuova Installazione
------------	---------------------	---------------------

Indirizzo:	ZAMPONI	5 lato	N. ubicazione:	453
Zona urbana:	LEVANE	Zona tariffaria:	Normale	
Categoria:	Cartello	Utilizzo:	PAC	
Tipologia:	Stendardo	N. elementi:	1	
Orientamento:	Parallelo	Tipo Strada:	d	
Illuminazione:	Non luminoso	Zona di Piano:	Zona A2	
Conservazione:	Buono			
Lunghezza impianto:	1,50	Lunghezza spazio:	1,40	
Altezza impianto:	2,80	Altezza spazio:	2,00	
Profondità impianto:	0,100	Superficie spazio:	2,80	
Lungh. elemento:	1,50	Numero spazi:	1	
Altezza margine inf.:	0,80	Totale mq:	2,80	
Distanze	Prima	Dopo	Collocazione	
Segnali di pericolo:			<input type="checkbox"/> cavalcavia	<input type="checkbox"/> FS
Segnali di indicazione:			<input type="checkbox"/> svincolo	<input type="checkbox"/> parapetto
Semafori:			<input type="checkbox"/> curva	<input type="checkbox"/> isola spartitraffico
Intersezioni:				
Gallerie:				
Altri impianti (temporanei):	<input type="checkbox"/>	<input type="checkbox"/>		
Marg. carreggiata:	0,50			
Dim. marciapiede:	2,00			
Edifici/Recinzioni:				
Ambito vincolato:	Riferimento Planimetrico 53			
Interferenza visiva:				
Impatto ambientale:				
Ostacolo alla vista di:				
Entità dell'interferenza:				
Conformità	Conforme			



Intervento Nuova Installazione Nuova Installazione

Indirizzo:	DELLA REPUBBLICA	N. ubicazione:	454	
Zona urbana:	LEVANE	Zona tariffaria:	Normale	
Categoria:	Cartello	Utilizzo:	PAC	
Tipologia:	Poster	N. elementi:	1	
Orientamento:	Parallelo	Tipo Strada:	f	
Illuminazione:	Non luminoso	Zona di Piano:	Zona A1	
Conservazione:	Buono			
Lunghezza impianto:	6,10	Lunghezza spazio:	6,00	
Altezza impianto:	3,10	Altezza spazio:	3,00	
Profondità impianto:	5,100	Superficie spazio:	18,00	
Lungh. elemento:	6,10	Numero spazi:	1	
Altezza margine inf.:	2,00	Totale mq:	18,00	
Distanze	Prima	Dopo	Collocazione	
Segnali di pericolo:			<input type="checkbox"/> cavalcavia	<input type="checkbox"/> FS
Segnali di indicazione:			<input type="checkbox"/> svincolo	<input type="checkbox"/> parapetto
Semafori:			<input type="checkbox"/> curva	<input type="checkbox"/> isola spartitraffico
Intersezioni:				
Gallerie:				
Altri impianti (temporanei):	<input type="checkbox"/>	<input type="checkbox"/>		
Marg. carreggiata:				
Dim. marciapiede:	1,20			
Edifici/Recinzioni:				
Ambito vincolato:	Riferimento Planimetrico 47			
Interferenza visiva:				
Impatto ambientale:				
Ostacolo alla vista di:				
Entità dell'interferenza:				
Conformità	Conforme			



Intervento Nuova Installazione Nuova Installazione

Indirizzo:	S.S. DI VAL D'ARNO (N.69)		N. ubicazione:	455
Zona urbana:	CENTRO	Zona tariffaria:	Normale	
Categoria:	Cartello	Utilizzo:	PAC	
Tipologia:	Poster	N. elementi:	1	
Orientamento:	Parallelo	Tipo Strada:	d	
Illuminazione:	Non luminoso	Zona di Piano:	Zona A3	
Conservazione:	Buono			
Lunghezza impianto:	6,10	Lunghezza spazio:	6,00	
Altezza impianto:	3,10	Altezza spazio:	3,00	
Profondità impianto:	5,100	Superficie spazio:	18,00	
Lungh. elemento:	6,10	Numero spazi:	1	
Altezza margine inf.:	2,00	Totale mq:	18,00	
Distanze	Prima	Dopo	Collocazione	
Segnali di pericolo:			<input type="checkbox"/> cavalcavia <input type="checkbox"/> FS	
Segnali di indicazione:			<input type="checkbox"/> svincolo <input type="checkbox"/> parapetto	
Semafori:			<input type="checkbox"/> curva <input type="checkbox"/> isola spartitraffico	
Intersezioni:				
Gallerie:				
Altri impianti (temporanei):	<input type="checkbox"/>	<input type="checkbox"/>		
Marg. carreggiata:				
Dim. marciapiede:	0,70			
Edifici/Recinzioni:	888,00			
Ambito vincolato:	Riferimento Planimetrico 42			
Interferenza visiva:				
Impatto ambientale:				
Ostacolo alla vista di:				
Entità dell'interferenza:				
Conformità	Conforme			



Intervento	Nuova Installazione	Nuova Installazione
------------	---------------------	---------------------

Indirizzo:	S.S. DI VAL D'ARNO (N.69)		N. ubicazione:	456
Zona urbana:	CENTRO	Zona tariffaria:	Normale	
Categoria:	Cartello	Utilizzo:	PAC	
Tipologia:	Poster	N. elementi:	1	
Orientamento:	Parallelo	Tipo Strada:	d	
Illuminazione:	Non luminoso	Zona di Piano:	Zona A3	
Conservazione:	Buono			
Lunghezza impianto:	6,10	Lunghezza spazio:	6,00	
Altezza impianto:	3,10	Altezza spazio:	3,00	
Profondità impianto:	5,100	Superficie spazio:	18,00	
Lungh. elemento:	6,10	Numero spazi:	1	
Altezza margine inf.:	2,00	Totale mq:	18,00	
Distanze	Prima	Dopo	Collocazione	
Segnali di pericolo:			<input type="checkbox"/> cavalcavia <input type="checkbox"/> FS	
Segnali di indicazione:			<input type="checkbox"/> svincolo <input type="checkbox"/> parapetto	
Semafori:			<input type="checkbox"/> curva <input type="checkbox"/> isola spartitraffico	
Intersezioni:				
Gallerie:				
Altri impianti (temporanei):	<input type="checkbox"/>	<input type="checkbox"/>		
Marg. carreggiata:				
Dim. marciapiede:	0,70			
Edifici/Recinzioni:	888,00			
Ambito vincolato:	Riferimento Planimetrico 42			
Interferenza visiva:				
Impatto ambientale:				
Ostacolo alla vista di:				
Entità dell'interferenza:				
Conformità	Conforme			



Intervento	Nuova Installazione	Nuova Installazione
------------	---------------------	---------------------

Indirizzo:	DELL'ARTIGIANATO		4 lato	N. ubicazione:	457
Zona urbana:	CENTRO		Zona tariffaria:	Normale	
Categoria:	Cartello		Utilizzo:	PAC	
Tipologia:	Poster		N. elementi:	1	
Orientamento:	Inclinato		Tipo Strada:	f	
Illuminazione:	Non luminoso		Zona di Piano:	Zona A2	
Conservazione:	Buono				
Lunghezza impianto:	6,10		Lunghezza spazio:	6,00	
Altezza impianto:	3,10		Altezza spazio:	3,00	
Profondità impianto:	5,100		Superficie spazio:	18,00	
Lungh. elemento:	6,10		Numero spazi:	1	
Altezza margine inf.:	2,00		Totale mq:	18,00	
Distanze	Prima	Dopo	Collocazione		
Segnali di pericolo:			<input type="checkbox"/> cavalcavia	<input type="checkbox"/> FS	
Segnali di indicazione:			<input type="checkbox"/> svincolo	<input type="checkbox"/> parapetto	
Semafori:			<input type="checkbox"/> curva	<input type="checkbox"/> isola spartitraffico	
Intersezioni:					
Gallerie:					
Altri impianti (temporanei):	<input type="checkbox"/>	<input type="checkbox"/>			
Marg. carreggiata:	1,80				
Dim. marciapiede:	1,80				
Edifici/Recinzioni:	888,00				
Ambito vincolato:	Riferimento Planimetrico 37				
Interferenza visiva:					
Impatto ambientale:					
Ostacolo alla vista di:					
Entità dell'interferenza:					
Conformità	Conforme				



Intervento Nuova Installazione Nuova Installazione

Indirizzo:	S.S. DI VAL D'ARNO (N.69)		N. ubicazione:	458	
Zona urbana:	CENTRO		Zona tariffaria:	Normale	
Categoria:	Cartello		Utilizzo:	PAC	
Tipologia:	Poster		N. elementi:	1	
Orientamento:	Ortagonale		Tipo Strada:	d	
Illuminazione:	Non luminoso		Zona di Piano:	Zona A2	
Conservazione:	Buono				
Lunghezza impianto:	6,10		Lunghezza spazio:	6,00	
Altezza impianto:	3,10		Altezza spazio:	3,00	
Profondità impianto:	5,100		Superficie spazio:	18,00	
Lungh. elemento:	6,10		Numero spazi:	1	
Altezza margine inf.:	2,00		Totale mq:	18,00	
Distanze	Prima	Dopo	Collocazione		
Segnali di pericolo:			<input type="checkbox"/> cavalcavia	<input type="checkbox"/> FS	
Segnali di indicazione:			<input type="checkbox"/> svincolo	<input type="checkbox"/> parapetto	
Semafori:			<input type="checkbox"/> curva	<input type="checkbox"/> isola spartitraffico	
Intersezioni:					
Gallerie:					
Altri impianti (temporanei):	<input type="checkbox"/>	<input type="checkbox"/>			
Marg. carreggiata:	10,00				
Dim. marciapiede:					
Edifici/Recinzioni:					
Ambito vincolato:	Riferimento Planimetrico 42				
Interferenza visiva:					
Impatto ambientale:					
Ostacolo alla vista di:					
Entità dell'interferenza:					
Conformità	Conforme				



Intervento Nuova Installazione Nuova Installazione

Indirizzo:	MAESTRI DEL LAVORO		N. ubicazione:	459
Zona urbana:	CENTRO	Zona tariffaria:	Normale	
Categoria:	Cartello	Utilizzo:	PAC	
Tipologia:	Stendardo	N. elementi:	1	
Orientamento:	Ortogonale	Tipo Strada:	d	
Illuminazione:	Non luminoso	Zona di Piano:	Zona A3	
Conservazione:	Buono			
Lunghezza impianto:	1,50	Lunghezza spazio:	1,40	
Altezza impianto:	2,80	Altezza spazio:	2,00	
Profondità impianto:	0,100	Superficie spazio:	2,80	
Lungh. elemento:	1,50	Numero spazi:	1	
Altezza margine inf.:	0,80	Totale mq:	2,80	
Distanze	Prima	Dopo	Collocazione	
Segnali di pericolo:			<input type="checkbox"/> cavalcavia <input type="checkbox"/> FS	
Segnali di indicazione:			<input type="checkbox"/> svincolo <input type="checkbox"/> parapetto	
Semafori:			<input type="checkbox"/> curva <input type="checkbox"/> isola spartitraffico	
Intersezioni:				
Gallerie:				
Altri impianti (temporanei):	<input type="checkbox"/>	<input type="checkbox"/>		
Marg. carreggiata:				
Dim. marciapiede:				
Edifici/Recinzioni:	888,00			
Ambito vincolato:	Riferimento Planimetrico 10			
Interferenza visiva:				
Impatto ambientale:				
Ostacolo alla vista di:				
Entità dell'interferenza:				
Conformità	Conforme			



Intervento	Nuova Installazione	Nuova Installazione
------------	---------------------	---------------------

Indirizzo:	MAESTRI DEL LAVORO		N. ubicazione:	460
Zona urbana:	CENTRO	Zona tariffaria:	Normale	
Categoria:	Cartello	Utilizzo:	PAC	
Tipologia:	Stendardo	N. elementi:	1	
Orientamento:	Ortogonale	Tipo Strada:	d	
Illuminazione:	Non luminoso	Zona di Piano:	Zona A3	
Conservazione:	Buono			
Lunghezza impianto:	1,50	Lunghezza spazio:	1,40	
Altezza impianto:	2,80	Altezza spazio:	2,00	
Profondità impianto:	0,100	Superficie spazio:	2,80	
Lungh. elemento:	1,50	Numero spazi:	1	
Altezza margine inf.:	0,80	Totale mq:	2,80	
Distanze	Prima	Dopo	Collocazione	
Segnali di pericolo:			<input type="checkbox"/> cavalcavia <input type="checkbox"/> FS	
Segnali di indicazione:			<input type="checkbox"/> svincolo <input type="checkbox"/> parapetto	
Semafori:			<input type="checkbox"/> curva <input type="checkbox"/> isola spartitraffico	
Intersezioni:				
Gallerie:				
Altri impianti (temporanei):	<input type="checkbox"/>	<input type="checkbox"/>		
Marg. carreggiata:				
Dim. marciapiede:				
Edifici/Recinzioni:	888,00			
Ambito vincolato:	Riferimento Planimetrico 10			
Interferenza visiva:				
Impatto ambientale:				
Ostacolo alla vista di:				
Entità dell'interferenza:				
Conformità	Conforme			



Intervento	Nuova Installazione	Nuova Installazione
------------	---------------------	---------------------

Indirizzo:	CHIANTIGIANA		N. ubicazione:	461
Zona urbana:	CENTRO	Zona tariffaria:	Normale	
Categoria:	Cartello	Utilizzo:	PAC	
Tipologia:	Poster	N. elementi:	1	
Orientamento:	Parallelo	Tipo Strada:	d	
Illuminazione:	Non luminoso	Zona di Piano:	Zona A2	
Conservazione:	Buono			
Lunghezza impianto:	6,10	Lunghezza spazio:	6,00	
Altezza impianto:	3,10	Altezza spazio:	3,00	
Profondità impianto:	5,100	Superficie spazio:	18,00	
Lungh. elemento:	6,10	Numero spazi:	1	
Altezza margine inf.:	2,00	Totale mq:	18,00	
Distanze	Prima	Dopo	Collocazione	
Segnali di pericolo:			<input type="checkbox"/> cavalcavia <input type="checkbox"/> FS	
Segnali di indicazione:			<input type="checkbox"/> svincolo <input type="checkbox"/> parapetto	
Semafori:			<input type="checkbox"/> curva <input type="checkbox"/> isola spartitraffico	
Intersezioni:				
Gallerie:				
Altri impianti (temporanei):	<input type="checkbox"/>	<input type="checkbox"/>		
Marg. carreggiata:	1,00			
Dim. marciapiede:				
Edifici/Recinzioni:	888,00			
Ambito vincolato:	Riferimento Planimetrico 10			
Interferenza visiva:				
Impatto ambientale:				
Ostacolo alla vista di:				
Entità dell'interferenza:				
Conformità	Conforme			



Intervento	Nuova Installazione	Nuova Installazione
------------	---------------------	---------------------

Indirizzo:	DELLA SUGHERELLA		N. ubicazione:	462
Zona urbana:	CENTRO	Zona tariffaria:	Normale	
Categoria:	Cartello	Utilizzo:	PAC	
Tipologia:	Poster	N. elementi:	1	
Orientamento:	Inclinato	Tipo Strada:	f	
Illuminazione:	Non luminoso	Zona di Piano:	Zona A2	
Conservazione:	Buono			
Lunghezza impianto:	6,10	Lunghezza spazio:	6,00	
Altezza impianto:	3,10	Altezza spazio:	3,00	
Profondità impianto:	5,100	Superficie spazio:	18,00	
Lungh. elemento:	6,10	Numero spazi:	1	
Altezza margine inf.:	2,00	Totale mq:	18,00	
Distanze	Prima	Dopo	Collocazione	
Segnali di pericolo:			<input type="checkbox"/> cavalcavia <input type="checkbox"/> FS	
Segnali di indicazione:			<input type="checkbox"/> svincolo <input type="checkbox"/> parapetto	
Semafori:			<input type="checkbox"/> curva <input type="checkbox"/> isola spartitraffico	
Intersezioni:				
Gallerie:				
Altri impianti (temporanei):	<input type="checkbox"/>	<input type="checkbox"/>		
Marg. carreggiata:				
Dim. marciapiede:				
Edifici/Recinzioni:				
Ambito vincolato:	Riferimento Planimetrico 16			
Interferenza visiva:				
Impatto ambientale:				
Ostacolo alla vista di:				
Entità dell'interferenza:				
Conformità	Conforme			



Intervento	Nuova Installazione	Nuova Installazione
------------	---------------------	---------------------

Indirizzo:	DELLA SUGHERELLA		N. ubicazione:	463
Zona urbana:	CENTRO	Zona tariffaria:	Normale	
Categoria:	Cartello	Utilizzo:	PAC	
Tipologia:	Poster	N. elementi:	1	
Orientamento:	Parallelo	Tipo Strada:	f	
Illuminazione:	Non luminoso	Zona di Piano:	Zona A1	
Conservazione:	Buono			
Lunghezza impianto:	6,10	Lunghezza spazio:	6,00	
Altezza impianto:	3,10	Altezza spazio:	3,00	
Profondità impianto:	5,100	Superficie spazio:	18,00	
Lungh. elemento:	6,10	Numero spazi:	1	
Altezza margine inf.:	2,00	Totale mq:	18,00	
Distanze	Prima	Dopo	Collocazione	
Segnali di pericolo:			<input type="checkbox"/> cavalcavia <input checked="" type="checkbox"/> FS	
Segnali di indicazione:			<input type="checkbox"/> svincolo <input type="checkbox"/> parapetto	
Semafori:			<input type="checkbox"/> curva <input type="checkbox"/> isola spartitraffico	
Intersezioni:				
Gallerie:				
Altri impianti (temporanei):	<input type="checkbox"/>	<input type="checkbox"/>		
Marg. carreggiata:				
Dim. marciapiede:	1,00			
Edifici/Recinzioni:				
Ambito vincolato:	Riferimento Planimetrico 17			
Interferenza visiva:				
Impatto ambientale:				
Ostacolo alla vista di:				
Entità dell'interferenza:				
Conformità	Conforme			



Intervento	Nuova Installazione	Nuova Installazione
------------	---------------------	---------------------

Indirizzo:	DELLA SUGHERELLA		N. ubicazione:	464
Zona urbana:	CENTRO	Zona tariffaria:	Normale	
Categoria:	Cartello	Utilizzo:	PAC	
Tipologia:	Poster	N. elementi:	1	
Orientamento:	Parallelo	Tipo Strada:	f	
Illuminazione:	Non luminoso	Zona di Piano:	Zona A1	
Conservazione:	Buono			
Lunghezza impianto:	6,10	Lunghezza spazio:	6,00	
Altezza impianto:	3,10	Altezza spazio:	3,00	
Profondità impianto:	5,100	Superficie spazio:	18,00	
Lungh. elemento:	6,10	Numero spazi:	1	
Altezza margine inf.:	2,00	Totale mq:	18,00	
Distanze	Prima	Dopo	Collocazione	
Segnali di pericolo:			<input type="checkbox"/> cavalcavia <input checked="" type="checkbox"/> FS	
Segnali di indicazione:			<input type="checkbox"/> svincolo <input type="checkbox"/> parapetto	
Semafori:			<input type="checkbox"/> curva <input type="checkbox"/> isola spartitraffico	
Intersezioni:				
Gallerie:				
Altri impianti (temporanei):	<input type="checkbox"/>	<input type="checkbox"/>		
Marg. carreggiata:				
Dim. marciapiede:	1,00			
Edifici/Recinzioni:				
Ambito vincolato:	Riferimento Planimetrico 17			
Interferenza visiva:				
Impatto ambientale:				
Ostacolo alla vista di:				
Entità dell'interferenza:				
Conformità	Conforme			



Intervento	Nuova Installazione	Nuova Installazione
------------	---------------------	---------------------

Indirizzo:	DELLA SUGHERELLA		N. ubicazione:	465
Zona urbana:	CENTRO	Zona tariffaria:	Normale	
Categoria:	Cartello	Utilizzo:	PAC	
Tipologia:	Poster	N. elementi:	1	
Orientamento:	Parallelo	Tipo Strada:	f	
Illuminazione:	Non luminoso	Zona di Piano:	Zona A1	
Conservazione:	Buono			
Lunghezza impianto:	6,10	Lunghezza spazio:	6,00	
Altezza impianto:	3,10	Altezza spazio:	3,00	
Profondità impianto:	5,100	Superficie spazio:	18,00	
Lungh. elemento:	6,10	Numero spazi:	1	
Altezza margine inf.:	2,00	Totale mq:	18,00	
Distanze	Prima	Dopo	Collocazione	
Segnali di pericolo:			<input type="checkbox"/> cavalcavia <input checked="" type="checkbox"/> FS	
Segnali di indicazione:			<input type="checkbox"/> svincolo <input type="checkbox"/> parapetto	
Semafori:			<input type="checkbox"/> curva <input type="checkbox"/> isola spartitraffico	
Intersezioni:				
Gallerie:				
Altri impianti (temporanei):	<input type="checkbox"/>	<input type="checkbox"/>		
Marg. carreggiata:	3,50			
Dim. marciapiede:	1,50			
Edifici/Recinzioni:	888,00			
Ambito vincolato:	Riferimento Planimetrico 17			
Interferenza visiva:				
Impatto ambientale:				
Ostacolo alla vista di:				
Entità dell'interferenza:				
Conformità	Conforme			

Intervento	Nuova Installazione	Nuova Installazione
------------	---------------------	---------------------

Indirizzo:	DELLA SUGHERELLA		N. ubicazione:	466
Zona urbana:	CENTRO	Zona tariffaria:	Normale	
Categoria:	Cartello	Utilizzo:	PAC	
Tipologia:	Poster	N. elementi:	1	
Orientamento:	Parallelo	Tipo Strada:	f	
Illuminazione:	Non luminoso	Zona di Piano:	Zona A1	
Conservazione:	Buono			
Lunghezza impianto:	6,10	Lunghezza spazio:	6,00	
Altezza impianto:	3,10	Altezza spazio:	3,00	
Profondità impianto:	5,100	Superficie spazio:	18,00	
Lungh. elemento:	6,10	Numero spazi:	1	
Altezza margine inf.:	2,00	Totale mq:	18,00	
Distanze	Prima	Dopo	Collocazione	
Segnali di pericolo:			<input type="checkbox"/> cavalcavia <input checked="" type="checkbox"/> FS	
Segnali di indicazione:			<input type="checkbox"/> svincolo <input type="checkbox"/> parapetto	
Semafori:			<input type="checkbox"/> curva <input type="checkbox"/> isola spartitraffico	
Intersezioni:				
Gallerie:				
Altri impianti (temporanei):	<input type="checkbox"/>	<input type="checkbox"/>		
Marg. carreggiata:	3,50			
Dim. marciapiede:	1,50			
Edifici/Recinzioni:	888,00			
Ambito vincolato:	Riferimento Planimetrico 17			
Interferenza visiva:				
Impatto ambientale:				
Ostacolo alla vista di:				
Entità dell'interferenza:				
Conformità	Conforme			

Intervento	Nuova Installazione	Nuova Installazione
------------	---------------------	---------------------

Indirizzo:	DELLA SUGHERELLA		N. ubicazione:	467
Zona urbana:	CENTRO	Zona tariffaria:	Normale	
Categoria:	Cartello	Utilizzo:	PAC	
Tipologia:	Stendardo	N. elementi:	1	
Orientamento:	Parallelo	Tipo Strada:	f	
Illuminazione:	Non luminoso	Zona di Piano:	Zona A1	
Conservazione:	Buono			
Lunghezza impianto:	1,50	Lunghezza spazio:	1,40	
Altezza impianto:	2,80	Altezza spazio:	2,00	
Profondità impianto:	0,100	Superficie spazio:	2,80	
Lungh. elemento:	1,50	Numero spazi:	1	
Altezza margine inf.:	0,80	Totale mq:	2,80	
Distanze	Prima	Dopo	Collocazione	
Segnali di pericolo:			<input type="checkbox"/> cavalcavia <input checked="" type="checkbox"/> FS	
Segnali di indicazione:			<input type="checkbox"/> svincolo <input type="checkbox"/> parapetto	
Semafori:			<input type="checkbox"/> curva <input type="checkbox"/> isola spartitraffico	
Intersezioni:				
Gallerie:				
Altri impianti (temporanei):	<input type="checkbox"/>	<input type="checkbox"/>		
Marg. carreggiata:	1,00			
Dim. marciapiede:	2,00			
Edifici/Recinzioni:				
Ambito vincolato:	Riferimento Planimetrico 17			
Interferenza visiva:				
Impatto ambientale:				
Ostacolo alla vista di:				
Entità dell'interferenza:				
Conformità	Conforme			



Intervento	Nuova Installazione	Nuova Installazione
------------	---------------------	---------------------

Indirizzo:	DELLA SUGHERELLA		N. ubicazione:	468
Zona urbana:	CENTRO	Zona tariffaria:	Normale	
Categoria:	Cartello	Utilizzo:	PAC	
Tipologia:	Stendardo	N. elementi:	1	
Orientamento:	Parallelo	Tipo Strada:	f	
Illuminazione:	Non luminoso	Zona di Piano:	Zona A1	
Conservazione:	Buono			
Lunghezza impianto:	1,50	Lunghezza spazio:	1,40	
Altezza impianto:	2,80	Altezza spazio:	2,00	
Profondità impianto:	0,100	Superficie spazio:	2,80	
Lungh. elemento:	1,50	Numero spazi:	1	
Altezza margine inf.:	0,80	Totale mq:	2,80	
Distanze	Prima	Dopo	Collocazione	
Segnali di pericolo:			<input type="checkbox"/> cavalcavia <input checked="" type="checkbox"/> FS	
Segnali di indicazione:			<input type="checkbox"/> svincolo <input type="checkbox"/> parapetto	
Semafori:			<input type="checkbox"/> curva <input type="checkbox"/> isola spartitraffico	
Intersezioni:				
Gallerie:				
Altri impianti (temporanei):	<input type="checkbox"/>	<input type="checkbox"/>		
Marg. carreggiata:	1,00			
Dim. marciapiede:	2,00			
Edifici/Recinzioni:				
Ambito vincolato:	Riferimento Planimetrico 17			
Interferenza visiva:				
Impatto ambientale:				
Ostacolo alla vista di:				
Entità dell'interferenza:				
Conformità	Conforme			



Intervento	Nuova Installazione	Nuova Installazione
------------	---------------------	---------------------

Indirizzo:	DELLA SUGHERELLA		N. ubicazione:	469
Zona urbana:	CENTRO	Zona tariffaria:	Normale	
Categoria:	Cartello	Utilizzo:	PAC	
Tipologia:	Poster	N. elementi:	1	
Orientamento:	Parallelo	Tipo Strada:	f	
Illuminazione:	Non luminoso	Zona di Piano:	Zona A2	
Conservazione:	Buono			
Lunghezza impianto:	6,10	Lunghezza spazio:	6,00	
Altezza impianto:	3,10	Altezza spazio:	3,00	
Profondità impianto:	5,100	Superficie spazio:	18,00	
Lungh. elemento:	6,10	Numero spazi:	1	
Altezza margine inf.:	2,00	Totale mq:	18,00	
Distanze	Prima	Dopo	Collocazione	
Segnali di pericolo:			<input type="checkbox"/> cavalcavia <input checked="" type="checkbox"/> FS	
Segnali di indicazione:			<input type="checkbox"/> svincolo <input type="checkbox"/> parapetto	
Semafori:			<input type="checkbox"/> curva <input type="checkbox"/> isola spartitraffico	
Intersezioni:				
Gallerie:				
Altri impianti (temporanei):	<input type="checkbox"/>	<input type="checkbox"/>		
Marg. carreggiata:				
Dim. marciapiede:				
Edifici/Recinzioni:				
Ambito vincolato:	Riferimento Planimetrico 17			
Interferenza visiva:				
Impatto ambientale:				
Ostacolo alla vista di:				
Entità dell'interferenza:				
Conformità	Conforme			



Intervento Nuova Installazione Nuova Installazione

Indirizzo:	DELLA SUGHERELLA		N. ubicazione:	470
Zona urbana:	CENTRO	Zona tariffaria:	Normale	
Categoria:	Cartello	Utilizzo:	PAC	
Tipologia:	Poster	N. elementi:	1	
Orientamento:	Parallelo	Tipo Strada:	f	
Illuminazione:	Non luminoso	Zona di Piano:	Zona A2	
Conservazione:	Buono			
Lunghezza impianto:	6,10	Lunghezza spazio:	6,00	
Altezza impianto:	3,10	Altezza spazio:	3,00	
Profondità impianto:	5,100	Superficie spazio:	18,00	
Lungh. elemento:	6,10	Numero spazi:	1	
Altezza margine inf.:	2,00	Totale mq:	18,00	
Distanze	Prima	Dopo	Collocazione	
Segnali di pericolo:			<input type="checkbox"/> cavalcavia <input checked="" type="checkbox"/> FS	
Segnali di indicazione:			<input type="checkbox"/> svincolo <input type="checkbox"/> parapetto	
Semafori:			<input type="checkbox"/> curva <input type="checkbox"/> isola spartitraffico	
Intersezioni:				
Gallerie:				
Altri impianti (temporanei):	<input type="checkbox"/>	<input type="checkbox"/>		
Marg. carreggiata:				
Dim. marciapiede:				
Edifici/Recinzioni:				
Ambito vincolato:	Riferimento Planimetrico 17			
Interferenza visiva:				
Impatto ambientale:				
Ostacolo alla vista di:				
Entità dell'interferenza:				
Conformità	Conforme			



Intervento Nuova Installazione Nuova Installazione

Indirizzo:	EUROPA		N. ubicazione:	471
Zona urbana:	CENTRO		Zona tariffaria:	Normale
Categoria:	Cartello		Utilizzo:	PAC
Tipologia:	StANDARD		N. elementi:	1
Orientamento:	Parallelo		Tipo Strada:	f
Illuminazione:	Non luminoso		Zona di Piano:	Zona A2
Conservazione:	Buono			
Lunghezza impianto:	1,50		Lunghezza spazio:	1,40
Altezza impianto:	2,80		Altezza spazio:	2,00
Profondità impianto:	0,100		Superficie spazio:	2,80
Lungh. elemento:	1,50		Numero spazi:	1
Altezza margine inf.:	0,80		Totale mq:	2,80
Distanze	Prima	Dopo	Collocazione	
Segnali di pericolo:			<input type="checkbox"/> cavalcavia	<input type="checkbox"/> FS
Segnali di indicazione:			<input type="checkbox"/> svincolo	<input type="checkbox"/> parapetto
Semafori:			<input type="checkbox"/> curva	<input type="checkbox"/> isola spartitraffico
Intersezioni:				
Gallerie:				
Altri impianti (temporanei):	<input type="checkbox"/>	<input type="checkbox"/>		
Marg. carreggiata:	15,00			
Dim. marciapiede:	1,50			
Edifici/Recinzioni:	888,00			
Ambito vincolato:	Riferimento Planimetrico 23			
Interferenza visiva:				
Impatto ambientale:				
Ostacolo alla vista di:				
Entità dell'interferenza:				
Conformità	Conforme			



Intervento Nuova Installazione Nuova Installazione

Indirizzo:	MINCIO		42 fronte	N. ubicazione:	472
Zona urbana:	CENTRO		Zona tariffaria:	Normale	
Categoria:	Cartello		Utilizzo:	PAC	
Tipologia:	Poster		N. elementi:	1	
Orientamento:	Parallelo		Tipo Strada:	f	
Illuminazione:	Non luminoso		Zona di Piano:	Zona A2	
Conservazione:	Buono				
Lunghezza impianto:	6,10		Lunghezza spazio:	6,00	
Altezza impianto:	3,10		Altezza spazio:	3,00	
Profondità impianto:	5,100		Superficie spazio:	18,00	
Lungh. elemento:	6,10		Numero spazi:	1	
Altezza margine inf.:	2,00		Totale mq:	18,00	
Distanze	Prima	Dopo	Collocazione		
Segnali di pericolo:			<input type="checkbox"/> cavalcavia	<input type="checkbox"/> FS	
Segnali di indicazione:			<input type="checkbox"/> svincolo	<input type="checkbox"/> parapetto	
Semafori:			<input type="checkbox"/> curva	<input type="checkbox"/> isola spartitraffico	
Intersezioni:					
Gallerie:					
Altri impianti (temporanei):	<input type="checkbox"/>	<input type="checkbox"/>			
Marg. carreggiata:	2,00				
Dim. marciapiede:	1,50				
Edifici/Recinzioni:					
Ambito vincolato:	Riferimento Planimetrico 30				
Interferenza visiva:					
Impatto ambientale:					
Ostacolo alla vista di:					
Entità dell'interferenza:					
Conformità	Conforme				



Intervento Nuova Installazione Nuova Installazione

Indirizzo:	VITTORIO EMANUELE		N. ubicazione:	473
Zona urbana:	CENTRO	Zona tariffaria:	Normale	
Categoria:	Cartello	Utilizzo:	PAC	
Tipologia:	Poster	N. elementi:	1	
Orientamento:	Ortagonale	Tipo Strada:	f	
Illuminazione:	Non luminoso	Zona di Piano:	Zona A1	
Conservazione:	Buono			
Lunghezza impianto:	6,10	Lunghezza spazio:	6,00	
Altezza impianto:	3,10	Altezza spazio:	3,00	
Profondità impianto:	5,100	Superficie spazio:	18,00	
Lungh. elemento:	6,10	Numero spazi:	1	
Altezza margine inf.:	2,00	Totale mq:	18,00	
Distanze	Prima	Dopo	Collocazione	
Segnali di pericolo:			<input type="checkbox"/> cavalcavia <input checked="" type="checkbox"/> FS	
Segnali di indicazione:			<input type="checkbox"/> svincolo <input type="checkbox"/> parapetto	
Semafori:			<input type="checkbox"/> curva <input type="checkbox"/> isola spartitraffico	
Intersezioni:				
Gallerie:				
Altri impianti (temporanei):	<input type="checkbox"/>	<input type="checkbox"/>		
Marg. carreggiata:	2,00			
Dim. marciapiede:	1,50			
Edifici/Recinzioni:				
Ambito vincolato:	Riferimento Planimetrico 24			
Interferenza visiva:				
Impatto ambientale:				
Ostacolo alla vista di:				
Entità dell'interferenza:				
Conformità	Conforme			



Intervento Nuova Installazione Nuova Installazione

Indirizzo:	S.S. DI VAL D'ARNO (N.69)		N. ubicazione:	474
Zona urbana:	CENTRO	Zona tariffaria:	Normale	
Categoria:	Cartello	Utilizzo:	PAC	
Tipologia:	Stendardo	N. elementi:	1	
Orientamento:	Parallelo	Tipo Strada:	d	
Illuminazione:	Non luminoso	Zona di Piano:	Zona A3	
Conservazione:	Buono			
Lunghezza impianto:	1,50	Lunghezza spazio:	1,40	
Altezza impianto:	2,80	Altezza spazio:	2,00	
Profondità impianto:	0,100	Superficie spazio:	2,80	
Lungh. elemento:	1,50	Numero spazi:	1	
Altezza margine inf.:	0,80	Totale mq:	2,80	
Distanze	Prima	Dopo	Collocazione	
Segnali di pericolo:			<input type="checkbox"/> cavalcavia <input type="checkbox"/> FS	
Segnali di indicazione:			<input type="checkbox"/> svincolo <input type="checkbox"/> parapetto	
Semafori:			<input type="checkbox"/> curva <input type="checkbox"/> isola spartitraffico	
Intersezioni:				
Gallerie:				
Altri impianti (temporanei):	10,00 <input type="checkbox"/>	10,00 <input type="checkbox"/>		
Marg. carreggiata:	4,00			
Dim. marciapiede:				
Edifici/Recinzioni:				
Ambito vincolato:	Riferimento Planimetrico 6			
Interferenza visiva:				
Impatto ambientale:				
Ostacolo alla vista di:				
Entità dell'interferenza:				
Conformità	Conforme			



Intervento Nuova Installazione Nuova Installazione

Indirizzo:	S.S. DI VAL D'ARNO (N.69)		247 fronte	N. ubicazione:	475
Zona urbana:	CENTRO		Zona tariffaria:	Normale	
Categoria:	Cartello		Utilizzo:	PAC	
Tipologia:	Stendardo		N. elementi:	1	
Orientamento:	Parallelo		Tipo Strada:	d	
Illuminazione:	Non luminoso		Zona di Piano:	Zona A2	
Conservazione:	Buono				
Lunghezza impianto:	1,50		Lunghezza spazio:	1,40	
Altezza impianto:	2,80		Altezza spazio:	2,00	
Profondità impianto:	0,100		Superficie spazio:	2,80	
Lungh. elemento:	1,50		Numero spazi:	1	
Altezza margine inf.:	0,80		Totale mq:	2,80	
Distanze	Prima	Dopo	Collocazione		
Segnali di pericolo:			<input type="checkbox"/> cavalcavia	<input checked="" type="checkbox"/> FS	
Segnali di indicazione:			<input type="checkbox"/> svincolo	<input type="checkbox"/> parapetto	
Semafori:			<input type="checkbox"/> curva	<input type="checkbox"/> isola spartitraffico	
Intersezioni:					
Gallerie:					
Altri impianti (temporanei):	10,00	<input type="checkbox"/> 10,00 <input type="checkbox"/>			
Marg. carreggiata:	4,00				
Dim. marciapiede:					
Edifici/Recinzioni:					
Ambito vincolato:	Riferimento Planimetrico 1				
Interferenza visiva:					
Impatto ambientale:					
Ostacolo alla vista di:					
Entità dell'interferenza:					
Conformità	Conforme				
Intervento	Nuova Installazione	Nuova Installazione			